



PREFEITURA MUNICIPAL DE MARAIÁ

AVENIDA JOSÉ HIGINO, 80 CENTRO

10193332/0001-93

Exercício 2024

RECEITA PREVISTA

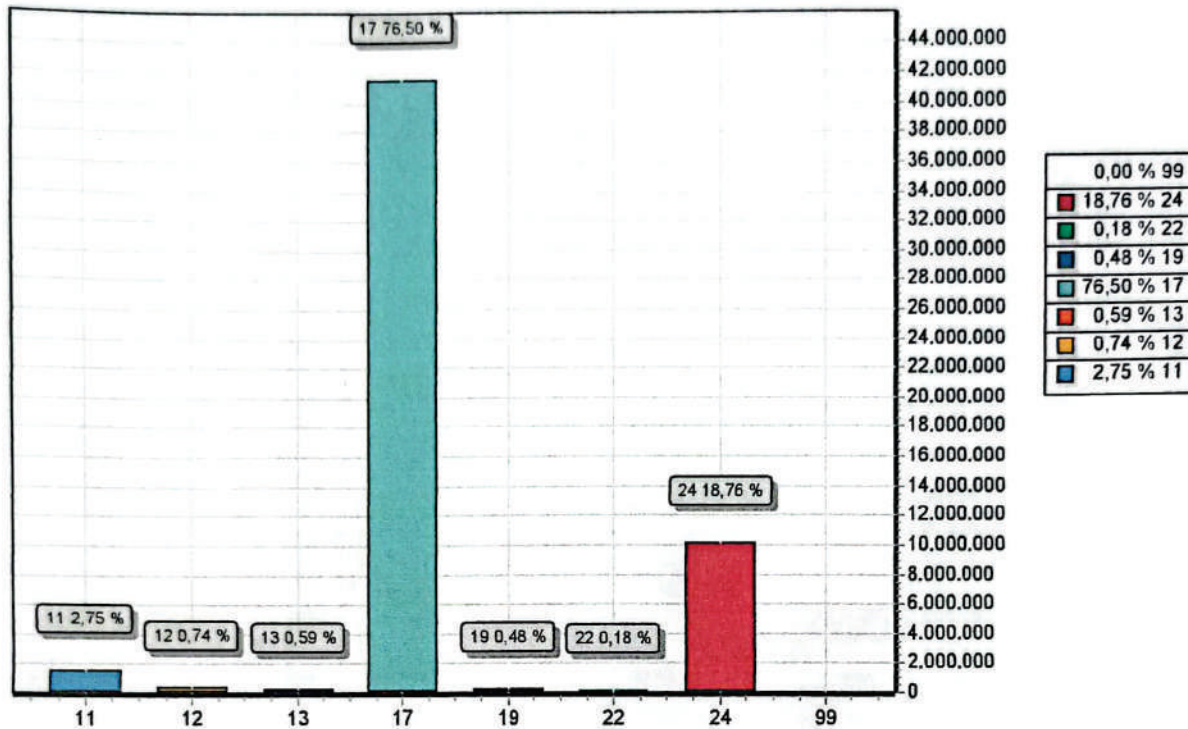

CODIGO	PREVISTO
11 IMPOSTOS, TAXAS E CONTRIBUIÇÕES DE MELHORIA	1.490.000,00
12 CONTRIBUIÇÕES	400.000,00
13 RECEITA PATRIMONIAL	320.000,00
17 TRANSFERENCIAS CORRENTES	41.492.320,00
19 OUTRAS RECEITAS CORRENTES	260.000,00
22 ALIENAÇÃO DE BENS	100.000,00
24 TRANSFERÊNCIAS DE CAPITAL	10.177.680,00
99 RECURSOS ARRECADADOS EM EXERCÍCIOS ANTERIORES	
TOTAL	54.240.000,00



PREFEITURA MUNICIPAL DE MARAIÁ

AVENIDA JOSÉ HIGINO, 80 CENTRO

10193332/0001-93

Exercício 2024

DESPESA ORÇADA POR FUNÇÃO

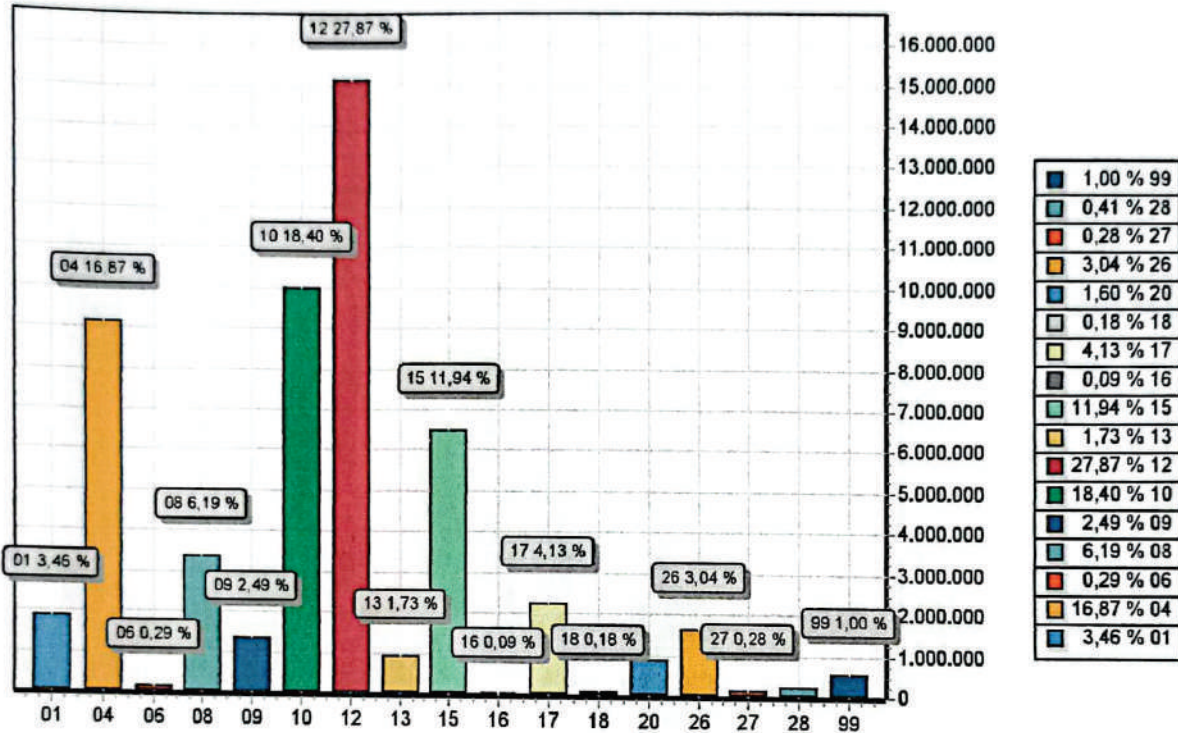

FUNÇÃO	DOTAÇÃO
01 Legislativa	1.878.000,00
04 Administração	9.151.933,70
06 Segurança Pública	160.000,00
08 Assistência Social	3.360.000,00
09 Previdência Social	1.350.000,00
10 Saúde	9.980.230,00
12 Educação	15.117.756,30
13 Cultura	940.000,00
15 Urbanismo	6.477.680,00
16 Habitação	50.000,00
17 Saneamento	2.240.000,00
18 Gestão Ambiental	100.000,00
20 Agricultura	870.000,00
26 Transporte	1.650.000,00
27 Desporto e Lazer	150.000,00
28 Encargos Especiais	222.000,00
99 Reserva de Contingência	542.400,00
TOTAL	54.240.000,00



PREFEITURA MUNICIPAL DE MARAIÁ

AVENIDA JOSÉ HIGINO, 80 CENTRO

10193332/0001-93

Exercício 2024

DESPESA ORÇADA POR GRUPO

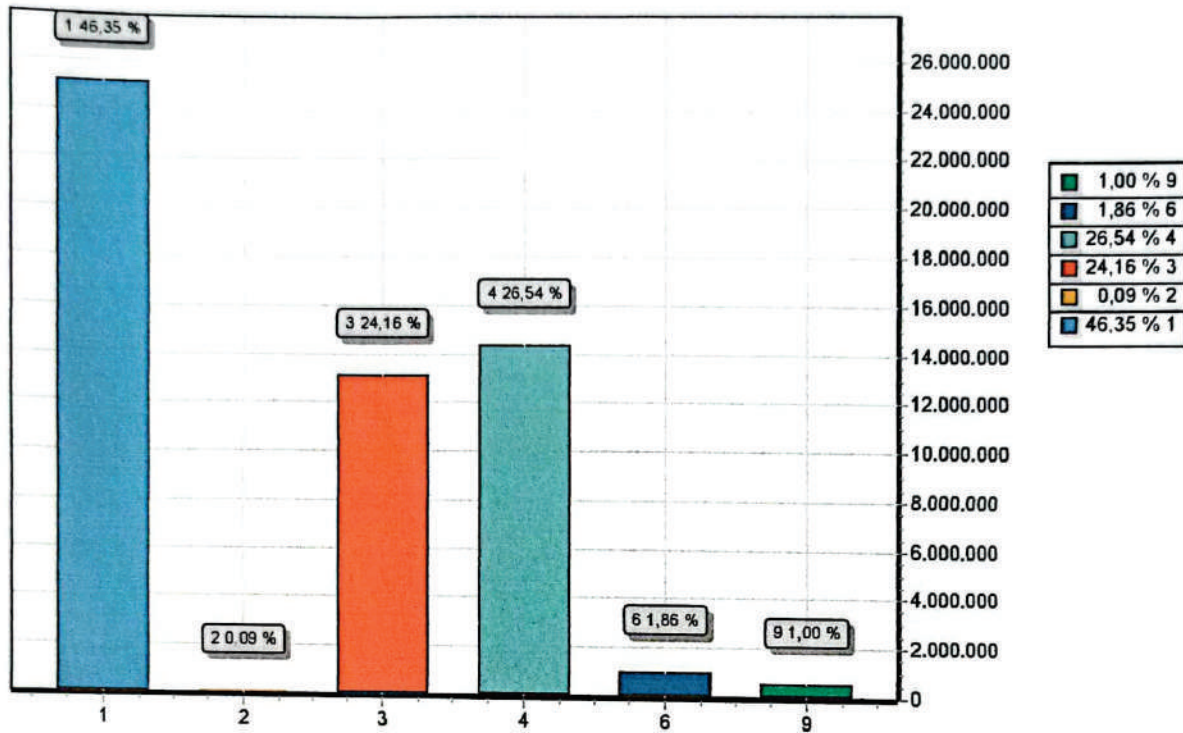

GRUPO	DOTAÇÃO
1 PESSOAL E ENCARGOS SOCIAIS	25.141.013,70
2 JUROS E ENCARGOS DA DÍVIDA	50.000,00
3 OUTRAS DESPESAS CORRENTES	13.102.906,30
4 INVESTIMENTOS	14.393.680,00
6 AMORTIZAÇÃO DA DÍVIDA	1.010.000,00
9 RESERVA DE CONTINGÊNCIA	542.400,00
TOTAL	54.240.000,00



PREFEITURA MUNICIPAL DE MARAIAL
AVENIDA JOSÉ HIGINO, 80 CENTRO - CNPJ 10193332/0001-93

Orçamento Programa - Exercício de 2024

LEGISLAÇÃO DA RECEITA

(Inc. III, § 1º, Art.2º)

Quadro 11

Page 1

Código	Discriminação	Legislação
1000.00.0.0.00	RECEITAS CORRENTES.	
1100.00.0.0.00	IMPOSTOS, TAXAS E CONTRIBUIÇÕES DE MELHORIA	
1110.00.0.0.00	IMPOSTOS	
1112.00.0.0.00	IMPOSTOS SOBRE O PATRIMÔNIO	
1112.50.0.0.00	IMPOSTO SOBRE A PROPRIEDADE PREDIAL E TERRITORIAL URBANA	
1112.50.0.1.01	IPTU - PRINCIPAL	Código Tributário Municipal
1112.50.0.1.02	IPTU - PRINCIPAL (ED)	Código Tributário Municipal
1112.50.0.1.03	IPTU - PRINCIPAL (SD)	Código Tributário Municipal
1112.50.0.2.01	IPTU - MULTAS E JUROS	Código Tributário Municipal
1112.50.0.2.02	IPTU - MULTAS E JUROS (ED)	Código Tributário Municipal
1112.50.0.2.03	IPTU - MULTAS E JUROS (SD)	Código Tributário Municipal
1112.50.0.3.01	IPTU - DÍVIDA ATIVA	Código Tributário Municipal
1112.50.0.3.02	IPTU - DÍVIDA ATIVA (ED)	Código Tributário Municipal
1112.50.0.3.03	IPTU - DÍVIDA ATIVA (SD)	Código Tributário Municipal
1113.00.0.0.00	IMPOSTOS SOBRE A RENDA E PROVENTOS DE QUALQUER NATUREZA	
1113.03.0.0.00	IMPOSTO SOBRE A RENDA - RETIDO NA FONTE	
1113.03.1.0.00	IMPOSTO SOBRE A RENDA - RETIDO NA FONTE - TRABALHO	
1113.03.1.1.01	IRRF-TRABALHO-PRINCIPAL	Art. 158 I - Constituição Federal
1113.03.1.1.02	IRRF-TRABALHO-PRINCIPAL (ED)	Art. 158 I - Constituição Federal
1113.03.1.1.03	IRRF-TRABALHO-PRINCIPAL (SD)	Art. 158 I - Constituição Federal
1113.03.1.2.01	IRRF-TRABALHO-MULTAS E JUROS	Art. 158 I - Constituição Federal
1113.03.1.2.02	IRRF-TRABALHO-MULTAS E JUROS (ED)	Art. 158 I - Constituição Federal
1113.03.1.2.03	IRRF-TRABALHO-MULTAS E JUROS (SD)	Art. 158 I - Constituição Federal
1113.03.1.3.01	IRRF-TRABALHO- DÍVIDA ATIVA	Art. 158 I - Constituição Federal
1113.03.1.3.02	IRRF-TRABALHO- DÍVIDA ATIVA (ED)	Art. 158 I - Constituição Federal
1113.03.1.3.03	IRRF-TRABALHO- DÍVIDA ATIVA (SD)	Art. 158 I - Constituição Federal



PREFEITURA MUNICIPAL DE MARAJAL
AVENIDA JOSÉ HIGINO, 80 CENTRO - CNPJ 10193332/0001-93

Orçamento Programa - Exercício de 2024

LEGISLAÇÃO DA RECEITA

(Inc. III, § 1º, Art.2º)

Quadro 11

Page 2

Codigo	Discriminação	Legislacao
1114.00.0.0.00	IMPOSTO PRODUÇÃO CIRCULAÇÃO MERCADORIAS SERVIÇOS	
1114.51.0.0.00	IMPOSTOS SOBRE SERVIÇOS	
1114.51.1.0.00	IMPOSTO SOBRE SERVIÇOS DE QUALQUER NATUREZA - ISSQN	
1114.51.1.1.00	ISSQN - PRINCIPAL	
1114.51.1.1.01	IMPOSTO SOBRE SERVIÇOS DE QUALQUER NATUREZA - ISSQN	Código Tributário Municipal
1114.51.1.1.02	IMPOSTO SOBRE SERVIÇOS DE QUALQUER NATUREZA - ISSQN - (ED)	Código Tributário Municipal
1114.51.1.1.03	IMPOSTO SOBRE SERVIÇOS DE QUALQUER NATUREZA - ISSQN - (SD)	Código Tributário Municipal
1114.51.1.1.05	IMPOSTO SOBRE SIMPLES NACIONAL - SNA	Legislação Específica
1114.51.1.2.01	ISSQN -MULTAS E JUROS	Código Tributário Municipal
1114.51.1.2.02	ISSQN -MULTAS E JUROS (ED)	Código Tributário Municipal
1114.51.1.2.03	ISSQN -MULTAS E JUROS (SD)	Código Tributário Municipal
1114.51.1.3.01	ISSQN - DIVIDA ATIVA	Código Tributário Municipal
1114.51.1.3.02	ISSQN - DIVIDA ATIVA (ED)	Código Tributário Municipal
1114.51.1.3.03	ISSQN - DIVIDA ATIVA (SD)	Código Tributário Municipal
1120.00.0.0.00	TAXAS	
1121.00.0.0.00	TAXAS PELO EXERCÍCIO DO PODER DE POLÍCIA	
1121.01.0.0.00	TAXAS DE INSPEÇÃO, CONTROLE E FISCALIZAÇÃO	
1121.01.0.1.00	TAXAS DE INSPEÇÃO, CONTROLE E FISCALIZAÇÃO - PRINCIPAL	
1121.01.0.1.01	TAXAS DE LICENÇA DE LOCAÇÃO E FUNCIONAMENTO	Código Tributário Municipal
1121.01.0.1.02	TAXAS DE LICENÇA DE CONSTRUÇÃO CIVIL	Código Tributário Municipal
1121.01.0.1.03	TAXAS DE LICENÇA DIVERSAS	Código Tributário Municipal
1121.01.0.1.04	TAXAS DE EXERC. DE LOT. DESMEMBRAMENTO, REMEMB. E ARRUAMENTO	Código Tributário Municipal
1121.01.0.1.05	TAXA DE LICENÇA PARA OCUPAÇÃO DE ÁREA PÚBLICA	Código Tributário Municipal
1121.01.0.1.06	TAXA DE PRESERVAÇÃO E PROTEÇÃO AMBIENTAL	Código Tributário Municipal
1121.01.0.1.99	OUTRAS TAXAS PELO EXERCÍCIO DO PODER DE POLÍCIA	Código Tributário Municipal



PREFEITURA MUNICIPAL DE MARAIÁ
AVENIDA JOSÉ HIGINO, 80 CENTRO - CNPJ 10193332/0001-93

Orçamento Programa - Exercício de 2024

LEGISLAÇÃO DA RECEITA
(Inc. III, § 1º, Art.2º)

Quadro 11
Page 3

Código	Discriminação	Legislação
1121.01.0.2.00	TAXAS DE INSPEÇÃO, CONTROLE E FISCALIZAÇÃO - MULTAS E JUROS	Código Tributário Municipal
1121.01.0.3.00	TAXAS DE INSPEÇÃO, CONTROLE E FISCALIZAÇÃO - DÍVIDA ATIVA	Código Tributário Municipal
1122.00.0.0.00	TAXAS PELA PRESTAÇÃO DE SERVIÇOS	
1122.01.0.0.00	TAXAS PELA PRESTAÇÃO DE SERVIÇOS EM GERAL	
1122.01.0.1.00	TAXAS PELA PRESTAÇÃO DE SERVIÇOS EM GERAL - PRINCIPAL	
1122.01.0.1.01	TAXA DE EXPEDIENTE	Código Tributário Municipal
1122.01.0.1.02	TAXA DE LIXO FUNC. ESTABELECIMENTO COM. INDÚSTRIA PREST SERV	Código Tributário Municipal
1122.01.0.1.03	TAXA DE SERVIÇOS ADMINISTRATIVOS	Código Tributário Municipal
1122.01.0.1.04	TAXA DE MERCADOS, FEIRAS E MATADOUROS	Código Tributário Municipal
1122.01.0.1.05	TAXA DE CEMITÉRIOS	Código Tributário Municipal
1122.01.0.1.06	TAXA DE LIMPEZA PÚBLICA	Código Tributário Municipal
1122.01.0.1.07	TAXA DE LICENÇA PARA EXECUÇÃO DE OBRAS	Código Tributário Municipal
1122.01.0.1.08	TAXA DE LICENÇA PARA FUNCIONAMENTO DE TRANSPORTE	Código Tributário Municipal
1122.01.0.1.09	OUTRAS DE APREENSÃO DE DEPÓSITO DE ANIMAIS	Código Tributário Municipal
1122.01.0.1.10	OUTRAS TAXAS	Código Tributário Municipal
1122.01.0.2.00	TAXAS PELA PRESTAÇÃO DE SERVIÇOS EM GERAL - MULTAS E JUROS	Código Tributário Municipal
1122.01.0.3.00	TAXAS PELA PRESTAÇÃO DE SERVIÇOS EM GERAL - DÍVIDA ATIVA	Código Tributário Municipal
1130.00.0.0.00	CONTRIBUIÇÃO DE MELHORIA	
1131.00.0.0.00	CONTRIBUIÇÃO DE MELHORIA	
1131.99.0.0.00	OUTRAS CONTRIBUIÇÕES DE MELHORIA	
1131.99.0.1.00	OUTRAS CONTRIBUIÇÕES DE MELHORIA - PRINCIPAL	Código Tributário Municipal
1200.00.0.0.00	CONTRIBUIÇÕES	
1240.00.0.0.00	CONTRIBUIÇÃO PARA O CUSTEIO DO SERVIÇO DE ILUMINAÇÃO PÚBLICA	
1241.00.0.0.00	CONTRIBUIÇÃO PARA O CUSTEIO DO SERVIÇO DE ILUMINAÇÃO PÚBLICA	
1241.50.0.0.00	CONTRIBUIÇÃO PARA O CUSTEIO DO SERVIÇO DE ILUMINAÇÃO PÚBLICA	
1241.50.0.1.00	CONTRIBUIÇÃO PARA O CUSTEIO DO SERVIÇO DE ILUMINAÇÃO PÚBLICA	Legislação Específica



PREFEITURA MUNICIPAL DE MARAIÁ
AVENIDA JOSÉ HIGINO, 80 CENTRO - CNPJ 10193332/0001-93

Orçamento Programa - Exercício de 2024

LEGISLAÇÃO DA RECEITA

(Inc. III, § 1º, Art.2º)

Quadro 11

Page 4

Código	Discriminação	Legislação
1300.00.0.0.00	RECEITA PATRIMONIAL	
1310.00.0.0.00	EXPLORAÇÃO DO PATRIMÔNIO IMOBILIÁRIO DO ESTADO	
1311.00.0.0.00	EXPLORAÇÃO DO PATRIMÔNIO IMOBILIÁRIO DO ESTADO	
1311.01.0.0.00	ALUGUÉIS, ARRENDAMENTOS, FOROS, LAUDÉMIOS, TARIFAS DE OCUPAÇ	
1311.01.1.0.00	ALUGUÉIS E ARRENDAMENTOS	
1311.01.1.1.00	ALUGUÉIS E ARRENDAMENTOS - PRINCIPAL	Código Tributário Municipal
1311.01.2.0.00	FOROS, LAUDÉMIOS E TARIFAS DE OCUPAÇÃO	
1311.01.2.1.00	FOROS, LAUDÉMIOS E TARIFAS DE OCUPAÇÃO - PRINCIPAL	Código Tributário Municipal
1320.00.0.0.00	VALORES MOBILIÁRIOS	
1321.00.0.0.00	JUROS E CORREÇÕES MONETÁRIAS	
1321.01.0.0.00	REMUNERAÇÃO DE DEPÓSITOS BANCÁRIOS	
1321.01.0.1.00	REMUNERAÇÃO DE DEPÓSITOS BANCÁRIOS - PRINCIPAL	
1321.01.0.1.01	REMUNERAÇÃO DE DEPÓSITOS BANCÁRIOS - EDUCAÇÃO	Legislação Específica
1321.01.0.1.02	REMUNERAÇÃO DE DEPÓSITOS BANCÁRIOS - SAÚDE RECURSO PRÓPRIO	Legislação Específica
1321.01.0.1.03	REMUNERAÇÃO DE DEPÓSITOS BANCÁRIOS - ASSISTÊNCIA SOCIAL RP	Legislação Específica
1321.01.0.1.17	REMUNERAÇÃO DE DEPÓSITOS BANCÁRIOS - FUNDEB 70%	Legislação Específica
1321.01.0.1.18	REMUNERAÇÃO DE DEPÓSITOS BANCÁRIOS - FUNDEB 30%	Legislação Específica
1321.01.0.1.99	REMUNERAÇÃO DE DEPÓSITOS BANCÁRIOS - DEMAIS RECURSOS	Legislação Específica
1322.00.0.0.00	DIVIDENDOS	
1322.01.0.0.00	DIVIDENDOS	
1322.01.0.1.00	DIVIDENDOS - PRINCIPAL	Legislação Específica
1329.00.0.0.00	OUTROS VALORES MOBILIÁRIOS	
1329.99.0.0.00	OUTROS VALORES MOBILIÁRIOS	
1329.99.0.1.00	OUTROS VALORES MOBILIÁRIOS - PRINCIPAL	Legislação Específica
1700.00.0.0.00	TRANSFERÊNCIAS CORRENTES	
1710.00.0.0.00	TRANSFERÊNCIAS DA UNIÃO E DE SUAS ENTIDADES	
1711.00.0.0.00	TRANSFERÊNCIAS DECORRENTES DE PARTICIPAÇÃO NA RECEITA DA UNI	
1711.51.0.0.00	COTA-PARTE DO FUNDO DE PARTICIPAÇÃO DOS MUNICÍPIOS - FPM	

**PREFEITURA MUNICIPAL DE MARAIÁL**

AVENIDA JOSÉ HIGINO, 80 CENTRO - CNPJ 10193332/0001-93

Orçamento Programa - Exercício de 2024

LEGISLAÇÃO DA RECEITA

(Inc. III, § 1º, Art.2º)

Quadro 11

Page 5

Código	Discriminação	Legislação
1711.51.1.0.00	COTA-PARTE DO FUNDO DE PARTICIPAÇÃO DOS MUNICÍPIOS - COTA ME	
1711.51.1.1.00	COTA-PARTE DO FPM- COTA MENSAL - PRINCIPAL	
1711.51.1.1.01	COTA-PARTE DO FPM- COTA MENSAL	Art. 59 I, b, da Constituição Federal
1711.51.1.1.02	COTA-PARTE DO FPM- COTA MENSAL- (ED)	Art. 159 I, b, da Constituição Federal
1711.51.1.1.03	COTA-PARTE DO FPM- COTA MENSAL -(SD)	Art. 159 I, b, da Constituição Federal
1711.51.2.0.00	COTA-PARTE DO FUNDO DE PARTICIPAÇÃO DOS MUNICÍPIOS - COTAS E	
1711.51.2.1.00	COTA-PARTE DO FPM- COTAS EXTRAORDINARIAS - PRINCIPAL	
1711.51.2.1.01	COTA-PARTE DO FPM- 1% COTA PARTE DEZEMBRO	Art. 159 I, b, da Constituição Federal
1711.51.2.1.02	COTA-PARTE DO FPM- 1% COTA PARTE JULHO	Art. 159 I, b, da Constituição Federal
1711.51.2.1.03	COTA-PARTE DO FPM- 1% COTA SETEMBRO	Art. 159 I, b, da Constituição Federal
1711.51.2.1.04	COTA-PARTE DO FPM- 1% COTA PARTE DEZEMBRO - (ED)	Art. 159 I, b, da Constituição Federal
1711.51.2.1.05	COTA-PARTE DO FPM- 1% COTA PARTE JULHO - (ED)	Art. 159 I, b, da Constituição Federal
1711.51.2.1.06	COTA-PARTE DO FPM- 1% COTA SETEMBRO - (ED)	Art. 159 I, b, da Constituição Federal
1711.52.0.0.00	COTA-PARTE DO IMPOSTO SOBRE A PROPRIEDADE TERRITORIAL RURAL	
1711.52.0.1.00	COTA-PARTE DO IMP. PROPRIED.TERRIT.RURAL - PRINCIPAL	
1711.52.0.1.01	COTA-PARTE DO ITR - IMPOSTO TERRITORIAL RURAL	Art. 158 II, da Constituição Federal
1711.52.0.1.02	COTA-PARTE DO IMP. PROPRIED.TERRIT.RURAL (ED)	Art. 158 II, da Constituição Federal
1711.52.0.1.03	COTA-PARTE DO IMP. PROPRIED.TERRIT.RURAL (SD)	Art. 158 II, da Constituição Federal
1712.00.0.0.00	TRANSFERÊNCIAS DAS COMPENSAÇÕES FINANCEIRAS PELA EXPLORAÇÃO	
1712.52.0.0.00	COTA-PARTE DA COMPENSAÇÃO FINANCEIRA PELA PRODUÇÃO DE PETRÓL	
1712.52.4.0.00	COTA-PARTE DO FUNDO ESPECIAL DO PETRÓLEO - FEP	
1712.52.4.1.00	COTA-PARTE DO FUNDO ESPECIAL DO PETRÓLEO - FEP - PRINCIPAL	Legislação Específica
1713.00.0.0.00	TRANSFERÊNCIAS DE RECURSOS DO SISTEMA ÚNICO DE SAÚDE - SUS	
1713.50.0.0.00	TRANSFERÊNCIAS DE RECURSOS DO SISTEMA ÚNICO DE SAÚDE - SUS -	
1713.50.1.0.00	TRANSFERÊNCIAS DE RECURSOS DO BLOCO DE MANUTENÇÃO DAS AÇÕES	
1713.50.1.1.01	CUSTEIO SUS - ATENÇÃO PRIMÁRIA - PRINCIPAL	Leis Federais 8080/90 e 8142 e Decreto 1232/94
1713.50.1.1.01	CUSTEIO SUS - ATENÇÃO PRIMÁRIA - PRINCIPAL	Leis Federais 8080/90 e 8142 e Decreto 1232/94



PREFEITURA MUNICIPAL DE MARAIÁ
AVENIDA JOSÉ HIGINO, 80 CENTRO - CNPJ 10193332/0001-93

Orçamento Programa - Exercício de 2024

LEGISLAÇÃO DA RECEITA

(Inc. III, § 1º, Art.2º)

Quadro 11

Page 6

Código	Discriminação	Legislação
1713.50.1.1.07	AGENTE COMUNITÁRIOS DE SAÚDE - PACS	Leis Federais 8080/90 e 8142 e Decreto 1232/94
1713.50.2.0.00	TRANSFERÊNCIAS DE RECURSOS DO BLOCO DE MANUTENÇÃO DAS AÇÕES	
1713.50.2.1.01	CUSTEIO SUS - ATENÇÃO ESPECIALIZADA - PRINCIPAL	Leis Federais 8080/90 e 8142 e Decreto 1232/94
1713.50.2.1.01	CUSTEIO SUS - ATENÇÃO ESPECIALIZADA - PRINCIPAL	Leis Federais 8080/90 e 8142 e Decreto 1232/94
1713.50.3.0.00	TRANSFERÊNCIAS DE RECURSOS DO BLOCO DE MANUTENÇÃO DAS AÇÕES	
1713.50.3.1.01	CUSTEIO SUS - VIGILÂNCIA EM SAÚDE - PRINCIPAL	Leis Federais 8080/90 e 8142 e Decreto 1232/94
1713.50.3.1.05	AGENTES DE COMBATES AS ENDEMIAS	Leis Federais 8080/90 e 8142 e Decreto 1232/94
1713.50.4.0.00	TRANSFERÊNCIAS DE RECURSOS DO BLOCO DE MANUTENÇÃO DAS AÇÕES	
1713.50.4.1.01	CUSTEIO SUS - ASSISTÊNCIA FARMACÉUTICA - PRINCIPAL	Leis Federais 8080/90 e 8142 e Decreto 1232/94
1713.50.5.0.00	TRANSFERÊNCIAS DE RECURSOS DO BLOCO DE MANUTENÇÃO DAS AÇÕES	
1713.50.5.1.01	CUSTEIO SUS - GESTÃO SUS - PRINCIPAL	Leis Federais 8080/90 e 8142 e Decreto 1232/94
1713.50.5.1.02	ASSISTÊNCIA FINANCEIRA COMPLEMENTAR - PISO DOS ENFERMEIROS	Legislação Específica
1713.50.9.0.00	TRANSFERÊNCIAS DE RECURSOS DO BLOCO DE MANUTENÇÃO DAS AÇÕES	
1713.50.9.1.00	TRANSFERÊNCIAS DE RECURSOS DO BLOCO DE MANUTENÇÃO DAS AÇÕES	
1713.50.9.1.01	TRANSFERÊNCIAS DE REC DO SUS-OUTROS PROGRAMAS FUNDO A FUNDO	Leis Federais 8080/90 e 8142 e Decreto 1232/94
1713.50.9.1.02	RECURSOS DO SUS PARA CORONAVIRUS (COVID 19)	Legislação Específica
1714.00.0.0.00	TRANSFERÊNCIAS DE RECURSOS DO FUNDO NACIONAL DO DESENVOLVIME	
1714.50.0.0.00	TRANSFERÊNCIAS DO SALÁRIO-EDUCAÇÃO	
1714.50.0.1.00	TRANSFERÊNCIAS DO SALÁRIO-EDUCAÇÃO - PRINCIPAL	Leis Federais nº. 9.766/98 e nº. 10.832/03
1714.51.0.0.00	TRANSFERÊNCIAS DIRETAS DO FNDE REFERENTES AO PROGRAMA DINHEI	
1714.51.0.1.00	TRANSFERÊNCIAS DIRETAS DO FNDE REFERENTES AO PROGRAMA DINHEI	Leis Federais nº. 9.766/98 e nº. 10.832/03
1714.52.0.0.00	TRANSFERÊNCIAS REFERENTES AO PROGRAMA NACIONAL DE ALIMENTAÇÃO	
1714.52.0.1.00	TRANSFERÊNCIAS REFERENTES AO PROGRAMA NACIONAL DE ALIMENTAÇÃO	Leis Federais nº. 9.766/98 e nº. 10.832/03
1714.53.0.0.00	TRANSFERÊNCIAS REFERENTES AO PROGRAMA NACIONAL DE APOIO AO T	
1714.53.0.1.00	TRANSFERÊNCIAS REFERENTES AO PROGRAMA NACIONAL DE APOIO AO T	Lei Federal 9.533/97 e MP 2178-36/01
1714.99.0.0.00	OUTRAS TRANSFERÊNCIAS DIRETAS DO FUNDO NACIONAL DO DESENVOLV	



PREFEITURA MUNICIPAL DE MARAIAL
AVENIDA JOSÉ HIGINIO, 80 CENTRO - CNPJ 10193332/0001-93

Orçamento Programa - Exercício de 2024

LEGISLAÇÃO DA RECEITA

(Inc. III, § 1º, Art.2º)

Quadro 11

Page 7

Código	Discriminação	Legislação
1714.99.0.1.00	OUTRAS TRANSFERÊNCIAS DIRETAS DO FUNDO NACIONAL DO DESENVOLV	Lei Federal 9.533/97 e MP 2178-36/01
1715.00.0.0.00	TRANSFERÊNCIAS DE RECURSOS DE COMPLEMENTAÇÃO DA UNIÃO AO FUN	
1715.50.0.0.00	TRANSFERÊNCIAS DE RECURSOS DE COMPLEMENTAÇÃO DA UNIÃO AO FUN	
1715.50.0.1.02	COMPLEMENTAÇÃO DA UNIÃO - VAAT 70%	Lei Federal nº. 9.424/96 e nº. 11.494/07
1715.50.0.1.03	COMPLEMENTAÇÃO DA UNIÃO - VAAT 30%	Lei Federal nº. 9.424/96 e nº. 11.494/07
1715.51.0.0.00	TRANSFERÊNCIAS DE RECURSOS DE COMPLEMENTAÇÃO DA UNIÃO AO FUN	
1715.51.0.1.01	COMPLEMENTAÇÃO DA UNIÃO VAAF 30%	Lei Federal nº. 9.424/96 e nº. 11.494/07
1715.51.0.1.02	COMPLEMENTAÇÃO DA UNIÃO - VAAF 70%	Lei Federal nº. 9.424/96 e nº. 11.494/07
1715.52.0.0.00	TRANSFERÊNCIAS DE RECURSOS DE COMPLEMENTAÇÃO DA UNIÃO AO FUN	
1715.52.0.1.00	TRANSFERÊNCIAS DE RECURSOS DE COMPLEMENTAÇÃO DA UNIÃO AO FUN	Lei Federal nº. 9.424/96 e nº. 11.494/07
1716.00.0.0.00	TRANSFERÊNCIAS DE RECURSOS DO FUNDO NACIONAL DE ASSISTÊNCIA	
1716.50.0.0.00	TRANSFERÊNCIAS DE RECURSOS DO FUNDO NACIONAL DE ASSISTÊNCIA	
1716.50.0.1.00	TRANSFERÊNCIAS DE RECURSOS DO FUNDO NACIONAL DE ASSISTÊNCIA	
1716.50.0.1.02	PROTEÇÃO SOCIAL MEDIA E ALTA COMPLEXIDADE - PAEFI	Lei Federal nº. 8742/93
1716.50.0.1.03	RECEITAS DO PROGRAMA PRIMEIRA INFÂNCIA	Lei Federal nº. 8742/93
1716.50.0.1.04	PISO BÁSICO FIXO - CRAS	Lei Federal nº. 8742/93
1716.50.0.1.05	RECEITAS IGD/BOLSA FAMÍLIA	Lei Federal nº. 8742/93
1716.50.0.1.06	RECEITA IGD/SUAS	Lei Federal nº. 8742/93
1716.50.0.1.08	S.C.F.V	Lei Federal nº. 8742/93
1716.50.0.1.99	OUTRAS RECEITAS DO FNAS	Legislação Específica
1719.00.0.0.00	OUTRAS TRANSFERÊNCIAS DE RECURSOS DA UNIÃO E DE SUAS ENTIDAD	
1719.99.0.0.00	OUTRAS TRANSFERÊNCIAS DE RECURSOS DA UNIÃO E DE SUAS ENTIDAD	
1719.99.0.1.00	OUTRAS TRANSF. DE RECURS. UNIÃO E DE SUAS ENTID.- PRINCIPAL	
1719.99.0.1.01	APOIO FINANCEIRO AOS MUNICÍPIOS - AFM	Legislação Específica
1719.99.0.1.02	OUTRAS TRANSFERÊNCIAS DE RECURSOS DA UNIÃO E ENT - EM. PARL	Legislação Específica
1719.99.0.1.99	OUTRAS TRANSFERÊNCIAS DE RECURSOS DA UNIÃO E SUAS ENTIDADES	Legislação Específica



PREFEITURA MUNICIPAL DE MARAJÓ
AVENIDA JOSÉ HIGINO, 80 CENTRO - CNPJ 10193332/0001-93

Orçamento Programa - Exercício de 2024

LEGISLAÇÃO DA RECEITA
(Inc. III, § 1º, Art.2º)

Quadro 11

Page 8

Código	Discriminação	Legislação
1720.00.0.0.00	TRANSFERÊNCIAS DOS ESTADOS E DO DISTRITO FEDERAL E DE SUAS E	
1721.00.0.0.00	PARTICIPAÇÃO NA RECEITA DOS ESTADOS E DISTRITO FEDERAL	
1721.50.0.0.00	COTA-PARTE DO ICMS	
1721.50.0.1.00	COTA-PARTE DO ICMS - PRINCIPAL	
1721.50.0.1.01	COTA-PARTE DO ICMS	Art. 158, IV - Constituição Federal
1721.50.0.1.02	COTA-PARTE DO ICMS (ED)	Art. 158, IV - Constituição Federal
1721.50.0.1.03	COTA-PARTE DO ICMS -(SD)	Art. 158, IV - Constituição Federal
1721.51.0.0.00	COTA-PARTE DO IPVA	
1721.51.0.1.00	COTA-PARTE DO IPVA - PRINCIPAL	
1721.51.0.1.01	COTA-PARTE DO IPVA - PRINCIPAL	Art. 158, III - Constituição Federal
1721.51.0.1.02	COTA-PARTE DO IPVA - (ED)	Art. 158, III - Constituição Federal
1721.51.0.1.03	COTA-PARTE DO IPVA - (SD)	Art. 158, III - Constituição Federal
1721.52.0.0.00	COTA-PARTE DO IPI - MUNICÍPIOS	
1721.52.0.1.00	COTA-PARTE DO IPI - MUNICÍPIOS - PRINCIPAL	
1721.52.0.1.01	COTA-PARTE DO IPI - MUNICÍPIOS	Lei Complementar Federal nº. 61/89, Lei Federal 8.015/90
1721.52.0.1.02	COTA-PARTE DO IPI - MUNICÍPIOS - (ED)	Lei Complementar Federal nº. 61/89, Lei Federal 8.015/90
1721.52.0.1.03	COTA-PARTE DO IPI - MUNICÍPIOS - (SD)	Lei Complementar Federal nº. 61/89, Lei Federal 8.015/90
1721.53.0.0.00	COTA-PARTE DA CONTRIBUIÇÃO DE INTERVENÇÃO NO DOMÍNIO ECONÔMI	
1721.53.0.1.00	COTA-PARTE CONTRIB.INTERVENÇÃO NO DOMÍNIO ECON.- PRINCIPAL	Legislação Especifica
1723.00.0.0.00	TRANSFERÊNCIAS DE RECURSOS DO SISTEMA ÚNICO DE SAÚDE - SUS	
1723.50.0.0.00	TRANSFERÊNCIAS DE RECURSOS DO SISTEMA ÚNICO DE SAÚDE - SUS	
1723.50.0.1.00	TRANSFERÊNCIAS DE RECURSOS DO SISTEMA ÚNICO DE SAÚDE - SUS -	
1723.50.0.1.99	TRANSFERÊNCIA DE RECURSOS DO ESTADO PARA PROGRAMAS DE SAÚDE	Legislação Especifica
1724.00.0.0.00	TRANSFERÊNCIAS DE CONVÊNIO DOS ESTADOS E DF E DE SUAS ENTID	
1724.99.0.0.00	OUTRAS TRANSFERÊNCIAS DE CONVÊNIO DOS ESTADOS E DF E DE SUA	
1724.99.0.1.00	OUTRAS TRANSFERÊNCIAS DE CONVÊNIO DOS ESTADOS E DF E DE SUA	Legislação Especifica
1729.00.0.0.00	OUTRAS TRANSFERÊNCIAS DOS ESTADOS E DISTRITO FEDERAL	
1729.51.0.0.00	TRANSFERÊNCIAS DE ESTADOS DESTINADAS À ASSISTÊNCIA SOCIAL	



PREFEITURA MUNICIPAL DE MARAIÁ
AVENIDA JOSÉ HIGINO, 80 CENTRO - CNPJ 10193332/0001-93

Orçamento Programa - Exercício de 2024

LEGISLAÇÃO DA RECEITA
(Inc. III, § 1º, Art.2º)

Quadro 11

Page 9

Código	Discriminação	Legislação
1729.51.0.1.00	TRANSF.DE ESTADOS À ASSISTÊNCIA SOCIAL - PRINCIPAL	Legislação Específica
1729.52.0.0.00	TRANSFERÊNCIAS DE RECURSOS DESTINADOS A PROGRAMAS DE EDUCAÇÃO	
1729.52.0.1.00	TRANSF.DE RECURSOS À PROGRAMAS DE EDUCAÇÃO- PRINCIPAL	Legislação Específica
1729.52.0.1.01	TRANSFERÊNCIAS DE RECURSOS DESTINADOS A PROGRAMAS DE EDUCAÇÃO	Legislação Específica
1729.52.0.1.02	PARTICIPAÇÃO NO TRANSPORTE ESCOLAR - PETE ESTADO	Legislação Específica
1729.99.0.0.00	OUTRAS TRANSFERÊNCIAS DOS ESTADOS E DF	
1729.99.0.1.00	OUTRAS TRANSFERÊNCIAS DOS ESTADOS E DF - PRINCIPAL	Legislação Específica
1750.00.0.0.00	TRANSFERÊNCIAS DE OUTRAS INSTITUIÇÕES PÚBLICAS	
1751.00.0.0.00	TRANSFERÊNCIAS DE RECURSOS DO FUNDO DE MANUTENÇÃO E DESENVOL	
1751.50.0.0.00	TRANSFERÊNCIAS DE RECURSOS DO FUNDO DE MANUTENÇÃO E DESENVOL	
1751.50.0.1.01	TRANSFERENCIAS DE RECURSOS DO FUNDEB - FUNDEB 70%	Lei Federal nº. 9.424/96 e nº. 11.494/07
1751.50.0.1.02	TRANSFERÊNCIAS DE RECURSOS DO FUNDEB - FUNDEB 30%	Lei Federal nº. 9.424/96 e nº. 11.494/07
1900.00.0.0.00	OUTRAS RECEITAS CORRENTES	
1910.00.0.0.00	MULTAS ADMINISTRATIVAS, CONTRATUAIS E JUDICIAIS	
1911.00.0.0.00	MULTAS ADMINISTRATIVAS, CONTRATUAIS E JUDICIAIS	
1911.01.0.0.00	MULTAS PREVISTAS EM LEGISLAÇÃO ESPECÍFICA	
1911.01.0.1.00	MULTAS PREVISTAS EM LEGISLAÇÃO ESPECÍFICA - PRINCIPAL	Legislação Específica
1920.00.0.0.00	INDENIZAÇÕES, RESTITUIÇÕES E RESSARCIMENTOS	
1921.00.0.0.00	INDENIZAÇÕES	
1921.99.0.0.00	OUTRAS INDENIZAÇÕES	
1921.99.0.1.00	OUTRAS INDENIZAÇÕES - PRINCIPAL	Código Tributário Municipal
1921.99.0.1.00	OUTRAS INDENIZAÇÕES - PRINCIPAL	Código Tributário Municipal
1921.99.0.1.00	OUTRAS INDENIZAÇÕES - PRINCIPAL	Código Tributário Municipal
1921.99.0.1.00	OUTRAS INDENIZAÇÕES - PRINCIPAL	Código Tributário Municipal
1922.00.0.0.00	RESTITUIÇÕES	
1922.99.0.0.00	OUTRAS RESTITUIÇÕES	
1922.99.0.1.00	OUTRAS RESTITUIÇÕES - PRINCIPAL	Código Tributário Municipal



PREFEITURA MUNICIPAL DE MARAJÓ
AVENIDA JOSÉ HIGINO, 80 CENTRO - CNPJ.10193332/0001-93

Orçamento Programa - Exercício de 2024

LEGISLAÇÃO DA RECEITA

(Inc. III, § 1º, Art.2º)

Quadro 11

Page 10

Código	Discriminação	Legislação
1922.99.0.1.00	OUTRAS RESTITUIÇÕES - PRINCIPAL	Código Tributário Municipal
1922.99.0.1.00	OUTRAS RESTITUIÇÕES - PRINCIPAL	Código Tributário Municipal
1922.99.0.1.00	OUTRAS RESTITUIÇÕES - PRINCIPAL	Código Tributário Municipal
1990.00.0.0.00	DEMAIS RECEITAS CORRENTES	
1999.00.0.0.00	OUTRAS RECEITAS CORRENTES	
1999.99.0.0.00	OUTRAS RECEITAS	
1999.99.2.0.00	OUTRAS RECEITAS NÃO ARRECADADAS E NÃO PROJETADAS PELA RFB -	
1999.99.2.1.00	OUTRAS RECEITAS NÃO ARRECADADAS E NÃO PROJETADAS PELA RFB -	Legislação Específica
2000.00.0.0.00	RECEITAS DE CAPITAL	
2200.00.0.0.00	ALIENAÇÃO DE BENS	
2210.00.0.0.00	ALIENAÇÃO DE BENS MÓVEIS	
2213.00.0.0.00	ALIENAÇÃO DE BENS MÓVEIS E SEMOVENTES	
2213.01.0.0.00	ALIENAÇÃO DE BENS MÓVEIS E SEMOVENTES	
2213.01.0.1.00	ALIENAÇÃO DE BENS MÓVEIS E SEMOVENTES - PRINCIPAL	Legislação Específica
2400.00.0.0.00	TRANSFERÊNCIAS DE CAPITAL	
2410.00.0.0.00	TRANSFERÊNCIAS DA UNIÃO E DE SUAS ENTIDADES	
2411.00.0.0.00	TRANSFERÊNCIAS DE RECURSOS DO SISTEMA ÚNICO DE SAÚDE - SUS	
2411.51.0.0.00	TRANSFERÊNCIAS DE RECURSOS DO SISTEMA ÚNICO DE SAÚDE - SUS -	
2411.51.1.0.00	TRANSFERÊNCIAS DE RECURSOS DO BLOCO DE ESTRUTURAÇÃO DA REDE	
2411.51.1.1.00	TRANSF.SUS-BLOCOESTRU.REDE SAUDE-ATENÇ.PRIMARIA-PRINCIPAL	Leis Federais 8080/90 e 8142 e Decreto 1232/94
2411.51.2.0.00	TRANSFERÊNCIAS DE RECURSOS DO BLOCO DE ESTRUTURAÇÃO DA REDE	
2411.51.2.1.00	TRANSF.SUS-BLOCOESTRU.REDE SAUDE-ATENÇ.ATENÇ.ESPEC-PRINCIPAL	Leis Federais 8080/90 e 8142 e Decreto 1232/94
2414.00.0.0.00	TRANSFERÊNCIAS DE CONVÊNIO DA UNIÃO E DE SUAS ENTIDADES	
2414.50.0.0.00	TRANSFERÊNCIAS DE CONVÊNIO DA UNIÃO PARA O SISTEMA ÚNICO DE	
2414.50.0.1.00	TRANSFERÊNCIAS DE CONVÊNIO DA UNIÃO PARA O SUS - PRINCIPAL	Legislação Específica
2414.51.0.0.00	TRANSFERÊNCIAS DE CONVÊNIO DA UNIÃO DESTINADAS A PROGRAMAS	
2414.51.0.1.00	TRANSFERÊNCIAS DE CONVÊNIO DA UNIÃO A PROG.EDUC.-PRINCIPAL	Legislação Específica
2414.99.0.0.00	OUTRAS TRANSFERÊNCIAS DE CONVÊNIO DA UNIÃO E DE SUAS ENTIDA	



PREFEITURA MUNICIPAL DE MARAJAL
AVENIDA JOSÉ HIGINO, 80 CENTRO - CNPJ 10193332/0001-93

Orçamento Programa - Exercício de 2024

LEGISLAÇÃO DA RECEITA

(Inc. III, § 1º, Art.2º)

Quadro 11

Page 11

Código	Discriminação	Legislação
2414.99.0.1.00	OUTRAS TRANSF.CONVÊNIO DA UNIÃO E DE SUAS ENTID.- PRINCIPAL	Legislação Específica
2414.99.0.1.00	OUTRAS TRANSF.CONVÊNIO DA UNIÃO E DE SUAS ENTID.- PRINCIPAL	Legislação Específica
2419.00.0.0.00	OUTRAS TRANSFERÊNCIAS DE RECURSOS DA UNIÃO E DE SUAS ENTIDAD	
2419.99.0.0.00	OUTRAS TRANSFERÊNCIAS DE RECURSOS DA UNIÃO E DE SUAS ENTIDAD	
2419.99.0.1.00	OUTRAS TRANSF.DE RECURSOS DA UNIÃO E DE SUAS ENTID.-PRINCIP	
2419.99.0.1.01	OUTRAS TRANSFERÊNCIAS DE RECURSOS DA UNIÃO E ENT - EMD PARL	Legislação Específica
2420.00.0.0.00	TRANSFERÊNCIAS DOS ESTADOS E DO DISTRITO FEDERAL E DE SUAS E	
2422.00.0.0.00	TRANSFERÊNCIAS DE CONVÊNIO DOS ESTADOS E DF E DE SUAS ENTID	
2422.99.0.0.00	OUTRAS TRANSFERÊNCIAS DE CONVÊNIO DOS ESTADOS E DF E DE SUA	
2422.99.0.1.00	OUTRAS TRANSFERÊNCIAS DE CONVÊNIO DOS ESTADOS E DF E DE SUA	Legislação Específica
9000.00.0.0.00	(R) DEDUÇÕES DA RECEITA	
9500.00.0.0.00	(R) DEDUÇÕES DO FUNDEB	
9510.00.0.0.00	(R) DEDUÇÕES DO FUNDEB	
9510.00.0.0.01	(R) DEDUÇÕES FUNDEB	
9510.00.0.0.06	(R) DEDUÇÕES DO FUNDEB (ED)	
9510.00.0.0.07	(R) DEDUÇÕES DO FUNDEB (SD)	



PREFEITURA MUNICIPAL DE MARAIÁ
AVENIDA JOSÉ HIGINO, 80 CENTRO - CNPJ.10193332/0001-93

Orçamento Programa - Exercício de 2024

EVOLUÇÃO DA RECEITA
(Inc.III, Art.22º)

Quadro 09

Page 1

Codigo	Discriminação	Receita Arrecadada			Receita Prevista	
		2020	2021	2022	2023	2024
1000.00.0.0	RECEITAS CORRENTES.					
1100.00.0.0	IMPOSTOS, TAXAS E CONTRIBUIÇÕES DE ME	1.715.400,00	1.660.507,20	1.600.000,00	1.600.000,00	1.490.000,00
1200.00.0.0	CONTRIBUIÇÕES	154.000,00	149.072,00	400.000,00	400.000,00	400.000,00
1300.00.0.0	RECEITA PATRIMONIAL	318.000,00	281.064,00	160.000,00	320.000,00	320.000,00
1700.00.0.0	TRANSFERÊNCIAS CORRENTES	41.024.080,00	41.219.310,40	43.170.000,00	56.056.000,00	47.312.000,00
1900.00.0.0	OUTRAS RECEITAS CORRENTES	426.800,00	413.142,40	270.000,00	200.000,00	260.000,00
	Sub Total	43.638.280,00	43.723.096,00	45.600.000,00	58.576.000,00	49.782.000,00
2000.00.0.0	RECEITAS DE CAPITAL					
2200.00.0.0	ALIENAÇÃO DE BENS	108.000,00	104.544,00	100.000,00	100.000,00	100.000,00
2400.00.0.0	TRANSFERÊNCIAS DE CAPITAL	9.785.000,00	8.503.640,00	1.100.000,00	800.000,00	10.177.680,00
	Sub Total	9.893.000,00	8.608.184,00	1.200.000,00	900.000,00	10.277.680,00
7000.00.0.0	RECEITAS CORRENTES. (INTRA)					
	Sub Total	0,00	0,00	0,00	0,00	0,00
8000.00.0.0	RECEITAS DE CAPITAL (INTRA)					
	Sub Total	0,00	0,00	0,00	0,00	0,00
9000.00.0.0	(R) DEDUÇÕES DA RECEITA					
9500.00.0.0	(R) DEDUÇÕES DO FUNDEB	-3.131.280,00	-3.131.280,00	-3.142.340,00	-6.916.000,00	-5.819.680,00
9900.00.0.0	(R) OUTRAS DEDUÇÕES					
	Sub Total	-3.131.280,00	-3.131.280,00	-3.142.340,00	-6.916.000,00	-5.819.680,00



PREFEITURA MUNICIPAL DE MARIAL
AVENIDA JOSÉ HIGINO, 80 CENTRO - CNPJ.10193332/0001-93

Orçamento Programa - Exercício de 2024

Quadro 09

Page 2

EVOLUÇÃO DA RECEITA

(Inc.III, Art.22º)

Codigo	Discriminação	Receita Arrecadada			Receita Prevista	
		2020	2021	2022	2023	2024
9990.00.0.0	RECURSOS ARRECADADOS EM EXERCÍCIOS					
	Sub Total	0,00	0,00	0,00	0,00	0,00
TOTAL		50.400.000,00	49.200.000,00	43.657.660,00	52.560.000,00	54.240.000,00

**PREFEITURA MUNICIPAL DE MARAIÁ**

AVENIDA JOSÉ HIGINO, 80 CENTRO - CNPJ 10193332/0001-93

Orçamento Programa - Exercício de 2024

Quadro 10

EVOLUÇÃO DA DESPESA

Page 1

(Inc. III, Art. 22)

Codigo	Discriminação	DESPESA		
		Realizada 2022	Fixada 2023	Prevista 2024
DESPESAS CORRENTES				
3 1	PESSOAL E ENCARGOS SOCIAIS	26.236.000,00	31.360.000,00	25.141.013,70
3 2	JUROS E ENCARGOS DA DÍVIDA	200.000,00	50.000,00	50.000,00
3 3	OUTRAS DESPESAS CORRENTES	13.574.000,00	13.280.000,00	13.102.906,30
	Sub Total	40.010.000,00	44.690.000,00	38.293.920,00
DESPESAS DE CAPITAL				
4 4	INVESTIMENTOS	5.760.000,00	5.160.000,00	14.393.680,00
4 5	INVERSÕES FINANCEIRAS	20.000,00		
4 6	AMORTIZAÇÃO DA DÍVIDA	510.000,00	1.010.000,00	1.010.000,00
	Sub Total	6.290.000,00	6.170.000,00	15.403.680,00
RESERVA DE CONTINGÊNCIA				
9 9	RESERVA DE CONTINGÊNCIA	500.000,00	1.700.000,00	542.400,00
	Sub Total	500.000,00	1.700.000,00	542.400,00
	TOTAL	46.800.000,00	52.560.000,00	54.240.000,00

**PREFEITURA MUNICIPAL DE MARAIÁ**

AVENIDA JOSÉ HIGINO, 80 CENTRO - CNPJ. 10193332/0001-93

Orçamento Programa - Exercício de 2024

TABELA EXPLICATIVA - DEMONSTRAÇÃO DA DESPESA POR PROGRAMA

Código	Discriminação	Valor
0002	REEQUIPAMENTO DA UNIDADE	2.156.000,00
0003	NOVOS TEMPOS NA GESTÃO PÚBLICA	10.869.333,70
0004	PARCELAMENTO E AMORTIZAÇÃO DE DIVIDAS	1.000.000,00
0005	CONSTRUINDO UMA NOVA EDUCAÇÃO	13.661.756,30
0006	ALIMENTAÇÃO ESCOLAR	600.000,00
0007	TRANSPORTE ESCOLAR	360.000,00
0008	ESPORTE, CULTURA E LAZER COM CIDADANIA	940.000,00
0009	SAÚDE E CIDADANIA	5.590.230,00
0010	ASSISTÊNCIA SOCIAL E CIDADANIA	7.555.000,00
0011	PAVIMENTAÇÃO DE VIAS PÚBLICAS	3.110.000,00
0012	CONSTRUÇÃO, AMPLIAÇÃO E RESTAURAÇÃO DE PRÉDIOS PÚBLICOS	200.000,00
0013	LIMPEZA PÚBLICA	850.000,00
0014	ILUMINAÇÃO PÚBLICA	580.000,00
0015	CONTRUÇÃO AMPLIAÇÃO E RESTAURAÇÃO DE ESCADARIAS, ENCOSTAS, MURO DE ARRIMO E PRÉDIOS PÚBLICOS	20.000,00
0016	PRAÇAS, PARQUES E JARDINS	1.397.680,00
0017	DESAPROPRIAÇÕES	20.000,00
0018	CEMITÉRIOS	130.000,00
0019	ABASTECIMENTO E SANEAMENTO BÁSICO	120.000,00
0020	MELHORIA DOS SERVIÇOS RODOVIÁRIOS	1.650.000,00
0021	MANUTENÇÃO DE MERCADOS E MATADOUROS	130.000,00
0022	AGRICULTURA E DESENVOLVIMENTO RURAL	120.000,00
0023	PROTEÇÃO AO MEIO AMBIENTE	80.000,00
0024	PROGRAMA DE AGENTE COMUNITÁRIOS DE SAÚDE	1.400.000,00
0025	PROGRAMA DE SAÚDE DA FAMÍLIA	1.270.000,00
0026	PROGRAMA FARMÁCIA BÁSICA	100.000,00
0027	PROGRAMA DE VIGILÂNCIA EPIDEMIOLÓGICA E AMBIENTAL	330.000,00
	TOTAL	54.240.000,00



TABELA EXPLICATIVA - RELAÇÃO DE PROJETOS

Código	Discriminação	Valor
1001	Ampliação e Restauração do Predio da Camara	20.000,00
1002	Reequipamento da Unidade	50.000,00
1003	Amortização de Dívidas Contratadas Junto a Outros Órgãos	10.000,00
1101	Reequipamento da Unidade	10.000,00
1102	Aquisição de Livros para Biblioteca das Escolas	310.000,00
1103	Aquisição de Transporte Escolar	150.000,00
1104	Construção, Ampliação e Rest. de Unidades Escolares e Quatra Poliesportiva	1.460.000,00
1105	Reequipamento da Educação Basica	20.000,00
1107	Reequipamento da Unidade	20.000,00
1108	Reequipamento da Unidade	20.000,00
1109	Amortização da Divida Fundada	1.000.000,00
1110	Reequipamento da Unidade	20.000,00
1111	Construção, Amplicação e Restauração de Predios Publicos	100.000,00
1112	Aquisição Equipamentos e Maquinas	120.000,00
1113	Construcao, Ampliação e Restauração de Escadaria, Encostas Muro de Arrimo e Predios Publicos	20.000,00
1114	Desapropriações	20.000,00
1115	Pavimentação de Vias Publicas Incluindo Recapiamento Asfaltico	3.090.000,00
1116	Reequipamento da Unidade	50.000,00
1117	Reposição de Calçamento	20.000,00
1118	Construção, Reforma e Ampliação de Cemitérios e Velórios	100.000,00
1119	Expansão da Iluminação Publica	80.000,00
1120	Reequipamento da Limpeza Publica	100.000,00
1121	Constução e Restauração de Praças Parques e Jardins	1.397.680,00
1122	Construção e Restauração de Casas Populares	50.000,00
1123	Construção e Restauração de Esgotos, galerias e fossas sépticas /Saneamento Basico	2.240.000,00
1124	Construção e Ampliação Sistema de Abastecimento água	100.000,00
1125	Construção,Ampliação e Restauração de Mercados Matadouro e Feira Livre	100.000,00
1126	Construção e Restauração de pontes bueiros e passagens molhadas e abrigo de passageiros	1.520.000,00
1127	Construção e Ampliação e Recuperação de Estradas Vicinais	70.000,00
1128	Construção,Ampliação e Restauração de Quadra e Campos de Futebol	100.000,00
1130	Reequipamento da Unidade	20.000,00
1131	Aquisição de Instrumentos Musicais	10.000,00
1132	Reequipamento da Biblioteca	10.000,00
1133	Reequipamento da Unidade	30.000,00
1134	Reequipamento da Unidade	10.000,00
1135	Reequipamento do Ensino Infantil 30%	218.000,00
1136	Reequipamento da Unidade	20.000,00
1137	Construção, Reforma e Ampliação das Unidades de Saude-Atenção Básicas	750.000,00
1138	Reequipamento da Unidade/Atenção Básica	750.000,00
1139	Aquisição de Equipamanetos Hospitalares e Cirurgicos	80.000,00
1140	Aquisição de Veiculo	150.000,00
1141	Const. Restauração e Ampl.das unidades de Saude-MAC	250.000,00
1142	Reequipamento da Unidade-MAC	260.000,00
1158	Aquisição de Móveis, Máquinas e Equipamentos Diversos para o CRAS	20.000,00
1159	Aquisição de Móveis, Máquinas e Equipamentos Diversos para o Primeira Infância - Criança Feliz	30.000,00
1160	Aquisição de Móveis, Máquinas e Equipamentos Diversos para o CREAS	20.000,00
1161	Aquisição de Móveis, Máquinas e Equipamentos Diversos para o SCFV	20.000,00
1163	Aquisição de veículos para o CRAS	20.000,00
1164	Reforma e ampliação do CRAS	20.000,00
1166	Aquisição de veículos para o CREAS	25.000,00
1167	Reequipamento de Ensino Fundamental 30%	238.000,00
1168	Aquisição de Móveis, Máquinas e Equipamentos Diversos para o IGDBF	20.000,00
1169	Aquisição de Móveis, Máquinas e Equipamentos Diversos para o IGD-SUAS	15.000,00
1170	Aquisição de Móveis, Máquinas e Equipamentos Diversos para o FMAS	10.000,00
1171	Aquisição de Móveis, Máquinas e Equipamentos Diversos para o FME	10.000,00
2255	Enfrentamento ao COVID 19	10.000,00



TABELA EXPLICATIVA - RELAÇÃO DE PROJETOS

Código	Discriminação	Valor
Total		15.383.680,00

**PREFEITURA MUNICIPAL DE MARAIAL**

AVENIDA JOSÉ HIGINO, 80 CENTRO - CNPJ: 10193332/0001-93

Orçamento Programa - Exercício de 2024

Page 1

TABELA EXPLICATIVA - RELAÇÃO DE ATIVIDADES

Código	Discriminação	Valor
2001	Divulgação Institucional do Poder Legislativo	22.000,00
2002	Informatização do Legislativo	26.000,00
2003	Manutenção das Atividades Administrativas	823.000,00
2004	Manutenção das Atividades Legislativas	786.000,00
2005	Manutenção Verba Indenizatória - Presidente	78.000,00
2006	Manutenção do Controle Interno	93.000,00
2007	Contribuição Previdenciária e FGTS	212.000,00
2018	Manutenção do Ensino Fundamental - Salário Educação	100.000,00
2200	Manutenção da Administração Distrital	55.000,00
2201	Gestão Técnica e Administrativa do Gabinete do Prefeito	450.000,00
2203	Manutenção dos demais Conselhos	35.000,00
2204	Procuradoria Geral do Município	25.000,00
2205	Manutenção do Controle Interno	25.000,00
2206	Aquisição de Fardamento para Alunos	10.000,00
2207	Aquisição de Material Didáticos para Aluno e Professores	310.000,00
2208	Manutenção da Educação Básica	440.000,00
2209	Manutenção do Transporte Escolar	160.000,00
2210	Programa de Inclusão Digital	17.756,30
2211	Programa de Alimentação Escolar	600.000,00
2212	Manutenção de Curso de Formação Continuada para os Professores	110.000,00
2213	Concessão de Bolsa de Estudo	10.000,00
2215	Manutenção do Conselho Municipal de Saúde	10.000,00
2216	Gestão Técnica e Administrativa da Secretaria	450.000,00
2217	Promoção de Foruns e Capacitações	40.000,00
2218	Manutenção da Casa de Acolhimento ao Idoso	230.000,00
2219	Manutenção do Conselho Tutelar	230.000,00
2220	Formação Patrimônio do Servidor Público	100.000,00
2221	Gestão Técnica e Administrativa da Secretaria	2.652.243,70
2222	Manutenção Serviços de Almoxarifado e Patrimônio	40.000,00
2223	Manutenção dos Serviços Gerais	30.000,00
2225	Contribuição Previdenciária e FGTS	1.000.000,00
2226	Manutenção de Inativos e Pensionistas	350.000,00
2227	Manutenção dos Serviços de Contabilidade	230.000,00
2228	Gestão Técnica e Administrativa da Secretaria	789.920,00
2229	Manutenção dos Serviços de Tesouraria	150.000,00
2230	Gestão Técnica e Administrativa da Secretaria	499.770,00
2231	Divulgação Oficial	50.000,00
2232	Coordenação Municipal de Prevenção e Defesa Civil	70.000,00
2233	Gestão Técnica e Administrativa da Secretaria	2.300.000,00
2234	Manutenção da Guarda Municipal	90.000,00
2235	Manutenção de Cemitérios	30.000,00
2236	Manutenção de Limpeza Pública	850.000,00
2237	Manutenção da Iluminação Pública	500.000,00
2238	Manutenção dos Serviços Rodoviários	60.000,00
2239	Preservação e Conservação Ambiental	80.000,00
2240	Gestão Técnica e Administrativa da Secretaria	600.000,00
2241	Manutenção de Mercados, Matadouros e Feiras Livres	30.000,00
2242	Apoio ao Produtor Rural	120.000,00
2243	Apoio As Atividades Festivas Culturais e Folclóricas	800.000,00
2244	Gestão Técnica e Administrativa da Secretaria	350.000,00
2245	Manutenção da Biblioteca	30.000,00
2246	Apoio ao Turismo	40.000,00
2247	Apoio ao Desporto Amador	50.000,00
2248	Gestão Técnica e Administrativa da Secretaria	110.000,00
2249	Programa de Atendimento a Mulher	50.000,00
2250	Manutenção do Ensino Fundamental 30%	730.000,00
2251	Manutenção do Ensino Fundamental 70%	9.352.000,00
2253	Manutenção do Ensino Infantil 70%	590.000,00



TABELA EXPLICATIVA - RELAÇÃO DE ATIVIDADES

Código	Discriminação	Valor
2254	Alfabetização de Jovens e Adultos 70%	202.000,00
2255	Enfrentamento ao COVID 19	10.000,00
2256	Gestão Técnica e Administrativa do FMS	780.000,00
2257	Manutenção da Campanha de Vacinação	40.000,00
2258	Manutenção dos Serviços de Saúde/Atenção Básica	1.290.230,00
2259	Programa Agentes Comunitários de Saúde-PACS	1.400.000,00
2260	Programa Farmácia Básica	100.000,00
2261	Programa Mais Médicos	40.000,00
2262	Programa de Saúde Bucal	20.000,00
2263	Programa de Saúde da Família PSF	1.270.000,00
2264	Aquisição de Medicamentos, Próteses e Similares	50.000,00
2266	Manutenção do Hospital	2.190.000,00
2267	Manutenção do SAMU	20.000,00
2268	Programa Para Tratamento Fora do Domicílio TFD	20.000,00
2269	Programa de Vigilância Sanitária	120.000,00
2270	Vigilância Epidemiológica e Ambiental	330.000,00
2271	Programa de Saúde Materno Infantil	10.000,00
2272	Gestão Técnica e Administrativa do FMAS	290.000,00
2274	Benefícios Eventuais	430.000,00
2279	Apoio ao Conselho Tutelar	50.000,00
2280	Manutenção do FUMDECA	55.000,00
2281	Manutenção das Atividades Gerais do IGDBF	140.000,00
2282	Manutenção das Atividades Gerais do CRAS	355.000,00
2283	Manutenção Geral do Consórcio	40.000,00
2284	Manutenção das Atividades Gerais do SCFV	260.000,00
2285	Manutenção das Atividades Gerais do CREAS	240.000,00
2286	Manutenção das Atividades Gerais do IGD SUAS	30.000,00
2287	Manutenção das Atividades Gerais do Primeira Infância - Criança Feliz	290.000,00
2288	Manutenção das Atividades Gerais do Fundo Municipal de Educação	10.000,00
2289	Apoio ao Transporte Universitário	50.000,00
2290	Apoio as Atividades do Programa de Fomento as Artes	10.000,00
2291	Apoio as Atividades do Programa Red e Cultural	10.000,00
	Total	38.223.920,00



PREFEITURA MUNICIPAL DE MARAIÁ

AVENIDA JOSÉ HIGINO, 80 CENTRO - CNPJ 10193332/0001-93

Orçamento Programa - Exercício de 2024

TABELA EXPLICATIVA - RELAÇÃO DE OPERAÇÕES ESPECIAIS

Código	Discriminação	Valor
0000	Amortização de Dívida Contratada junto a outros órgãos	1.010.000,00
0045	Precatórios e Sentenças Judiciais	100.000,00
Total		1.110.000,00



PREFEITURA MUNICIPAL DE MARAIAL
AVENIDA JOSÉ HIGINO, 80 CENTRO - CNPJ.10193332/0001-93

Orçamento Programa - Exercício de 2024

Quadro 17

Page 1

ANÁLISE DE APLICAÇÃO NA SAÚDE

	Previsão	Obrig.(15%)
RECEITAS RESULTANTE DE IMPOSTOS (Capit. do art. 212 da Constituição)	960.000,00	144.000,00
1. RECEITAS DE IMPOSTOS	70.000,00	10.500,00
1.1 - Receita Resultante do Imposto sobre a Propriedade Predial e Territorial Urbana - IPTU	70.000,00	10.500,00
1.1.1 - IPTU	50.000,00	7.500,00
1.1.2 - Multas, Juros de Mora, Dívida Ativa e Outros Encargos do IPTU	20.000,00	3.000,00
1.2 - Receitas Resultante do Imposto sobre Transmissão Inter Vivos - ITBI	0,00	0,00
1.2.1 - ITBI	0,00	0,00
1.2.2 - Multas, Juros de Mora, Dívida Ativa e Outros Encargos do ITBI	0,00	0,00
1.3 - Receitas Resultante do Imposto sobre Serviços de Qualquer Natureza - ISS	230.000,00	34.500,00
1.3.1 - ISS	210.000,00	31.500,00
1.3.2 - Multas, Juros de Mora, Dívida Ativa e Outros Encargos do ISS	20.000,00	3.000,00
1.4 - Receitas Resultante do Imposto de Renda Retido na Fonte - IRRF	660.000,00	99.000,00
2. RECEITAS DE TRANSFERÊNCIAS CONSTITUCIONAIS E LEGAIS	27.169.000,00	4.075.350,00
2.1 - Cota-Parte FPM	22.000.000,00	3.300.000,00
2.2 - Cota-Parte ITR	18.000,00	2.700,00
2.3 - Cota-Parte IPVA	264.000,00	39.600,00
2.4 - Cota-Parte ICMS	4.870.000,00	730.500,00
2.5 - Cota-Parte IPI-Exportação	17.000,00	2.550,00
2.6 - Compensação Financeiras Provenientes de Impostos e Transf. Constitucionais	0,00	0,00
3 - TOTAL DAS RECEITAS RESULTANTES DE IMPOSTOS E TRANSFERÊNCIAS CONSTITUCIONAIS E LEGAIS = (1 + 2)	28.129.000,00	4.219.350,00
4. DESPESAS COM AÇÕES E SERVIÇOS PÚBLICOS DE SAÚDE (ASPS) - POR SUBFUNÇÃO E CATEGORIA ECONÔMICA	Fixado	
4.1 - ATENÇÃO BÁSICA	1.710.230,00	
4.1.1 - Despesas Correntes	1.610.230,00	
4.1.2 - Despesas de Capital	100.000,00	
4.2 - ASSISTÊNCIA HOSPITALAR E AMBULATORIAL	2.120.000,00	
4.2.1 - Despesas Correntes	1.890.000,00	
4.2.2 - Despesas de Capital	230.000,00	
4.3 - SUPORTE PROFILÁTICO E TERAPÊUTICO	20.000,00	
4.3.1 - Despesas Correntes	20.000,00	
4.3.2 - Despesas de Capital	0,00	
4.4 - VIGILÂNCIA SANITÁRIA	50.000,00	
4.4.1 - Despesas Correntes	50.000,00	
4.4.2 - Despesas de Capital	0,00	
4.5 - VIGILÂNCIA EPIDEMIOLÓGICA	180.000,00	
4.5.1 - Despesas Correntes	180.000,00	
4.5.2 - Despesas de Capital	0,00	
4.6 - ALIMENTAÇÃO E NUTRIÇÃO	10.000,00	
4.6.1 - Despesas Correntes	10.000,00	
4.6.2 - Despesas de Capital	0,00	
4.7 - OUTRAS SUBFUNÇÕES (X)	810.000,00	
4.7.1 - Despesas Correntes	790.000,00	



PREFEITURA MUNICIPAL DE MARAIÁ
AVENIDA JOSÉ HIGINO, 80 CENTRO - CNPJ:10193332/0001-93

Orçamento Programa - Exercício de 2024

Quadro 17

Page 2

ANÁLISE DE APLICAÇÃO NA SAÚDE

4.7.2 - Despesas de Capital	20.000,00
5 - TOTAL (4.1 + 4.2 + 4.3 + 4.4 + 4.5 + 4.6 + 4.7)	4.900.230,00
IMPURAÇÃO DO CUMPRIMENTO DO LIMITE MÍNIMO PARA APLICAÇÃO EM ASPs	
5.1 - Diferença entre o Valor Aplicado e a Despesa Mínima a ser Aplicada (5 - 3)	680.880,00
6.2 - PERCENTUAL DA RECEITA DE IMPOSTOS E TRANSFERÊNCIAS CONSTITUCIONAIS E LEGAIS APLICADO EM ASPs(5 /3) * 100 (Mínimo de 15)	17,42
7 - RECEITAS ADICIONAIS PARA O FINANCIAMENTO DA SAÚDE NÃO COMPUTADAS NO CÁLCULO DO MÍNIMO	
7.1 - RECEITAS DE TRANSFERÊNCIAS PARA A SAÚDE	4.700.000,00
7.1.1 - Proveniente da União - Fundo a Fundo	4.500.000,00
7.1.2 - Proveniente dos Estados	200.000,00
7.1.3 - Proveniente de outros Municípios	0,00
7.2 - RECEITA DE OPERAÇÕES DE CRÉDITO INTERNAS E EXTERNAS VINCULADAS A SAÚDE	0,00
7.3 - OUTRAS RECEITAS	0,00
8 - TOTAL DE RECEITAS ADICIONAIS PARA FINANCIAMENTO DA SAÚDE (7.1 + 7.2 + 7.3)	4.700.000,00
9 - DESPESAS COM SAÚDE POR SUBFUNÇÕES E CATEGORIA ECONÔMICA NÃO COMPUTADAS NO CÁLCULO DO MÍNIMO	
9.1 - ATENÇÃO BÁSICA	3.770.000,00
9.1.1 - Despesas Correntes	2.370.000,00
9.1.2 - Despesas de Capital	1.400.000,00
9.2 - ASSISTÊNCIA HOSPITALAR E AMBULATORIAL	700.000,00
9.2.1 - Despesas Correntes	190.000,00
9.2.2 - Despesas de Capital	510.000,00
9.3 - SUPORTE PROFILÁTICO E TERAPÊUTICO	0,00
9.3.1 - Despesas Correntes	0,00
9.3.2 - Despesas de Capital	0,00
9.4 - VIGILÂNCIA SANITÁRIA	70.000,00
9.4.1 - Despesas Correntes	70.000,00
9.4.2 - Despesas de Capital	0,00
9.5 - VIGILÂNCIA EPIDEMIOLÓGICA	150.000,00
9.5.1 - Despesas Correntes	150.000,00
9.5.2 - Despesas de Capital	0,00
9.6 - ALIMENTAÇÃO E NUTRIÇÃO	0,00
9.6.1 - Despesas Correntes	0,00
9.6.2 - Despesas de Capital	0,00
9.7 - OUTRAS SUBFUNÇÕES	10.000,00
9.7.1 - Despesas Correntes	10.000,00
9.7.2 - Despesas de Capital	0,00
10 - TOTAL DAS DESPESAS NÃO COMPUTADAS NO CÁLCULO DO MÍNIMO (9.1 + 9.2 + 9.3 + 9.4 + 9.5 + 9.6 + 9.7)	4.700.000,00
19 - DESPESAS TOTAIS COM SAÚDE (Computadas e não computadas no cálculo do limite mínimo)	
20 - ATENÇÃO BÁSICA (4.1 + 9.1)	5.480.230,00



PREFEITURA MUNICIPAL DE MARAIAL
AVENIDA JOSÉ HIGINO, 80 CENTRO - CNPJ.10193332/0001-93

Orçamento Programa - Exercício de 2024

Quadro 17

Page 3

ANÁLISE DE APLICAÇÃO NA SAÚDE

21 - ASSISTÊNCIA HOSPITALAR E AMBULATORIAL (4.2 + 9.2)	2.820.000,00
22 - SUPORTE PROFILÁTICO E TERAPÊUTICO (4.3 + 9.3)	20.000,00
23 - VIGILÂNCIA SANITÁRIA (4.4 + 9.4)	120.000,00
VIGILÂNCIA EPIDEMIOLÓGICA (4.5 + 9.5)	330.000,00
ALIMENTAÇÃO E NUTRIÇÃO (4.6 + 9.6)	10.000,00
26 - OUTRAS SUBFUNÇÕES (4.7 + 9.7)	820.000,00
27 - TOTAL DAS DESPESAS COM SAÚDE (20 + 21 + 22 + 23 + 24 + 25 + 26)	9.600.230,00



PREFEITURA MUNICIPAL DE MARAIÁ
AVENIDA JOSÉ HIGINO, 80 CENTRO - CNPJ 10193332/0001-93

Orçamento Programa - Exercício de 2024

Page 1

ANÁLISE DE APLICAÇÃO NO ENSINO

RECEITAS RESULTANTE DE IMPOSTOS (Caput do art. 212 da Constituição)	Valor Previsto	Obrig.(25%)
1. RECEITAS DE IMPOSTOS	950.000,00	240.000,00
1.1 - Receitas Resultante do Imposto sobre a Propriedade Predial e Territorial Urbana - IPTU	70.000,00	17.500,00
1.2 - Receitas Resultante do Imposto sobre Transmissão Inter Vivos - ITBI	0,00	0,00
1.3 - Receitas Resultante do Imposto sobre Serviços de Qualquer Natureza - ISS	230.000,00	57.500,00
1.4 - Receitas Resultante do Imposto de Renda Retido na Fonte - IRRF	660.000,00	165.000,00
2. RECEITAS DE TRANSFERÊNCIAS CONSTITUCIONAIS E LEGAIS	29.269.000,00	7.317.250,00
2.1 - Cota-Parte FPM	24.100.000,00	6.025.000,00
2.1.1 - Parcela referente a CF, art. 159, I alínea b	22.000.000,00	5.500.000,00
2.1.2 - Parcela referente a CF, art. 159, I alínea "d" e "e"	2.100.000,00	525.000,00
2.2 - Cota-Parte ICMS	4.870.000,00	1.217.500,00
2.3 - Cota-Parte IPI-Exportação	17.000,00	4.250,00
2.4 - Cota-Parte ITR	18.000,00	4.500,00
2.5 - Cota-Parte IPVA	254.000,00	66.000,00
2.6 - Cota-Parte IOF-Ouro	0,00	0,00
2.7 - Compensações Financeiras Provenientes de Impostos e Transferências Constitucionais	0,00	0,00
3. TOTAL DA RECEITA DE IMPOSTOS (1+2)	30.229.000,00	
RECEITAS DO FUNDEB		
4. RECEITAS DESTINADAS AO FUNDEB	5.819.580,00	
4.1 - Cota-Parte FPM Destinada ao FUNDEB - (20% de 2.1.1)	4.785.880,00	
4.2 - Cota-Parte ICMS Destinada ao FUNDEB - (20% de 2.2)	974.000,00	
4.3 - Cota-Parte IPI-Exportação Destinada ao FUNDEB - (20% de 2.3)	3.400,00	
4.4 - Cota-Parte ITR Destinada ao FUNDEB - (20% de 2.4)	3.600,00	
4.5 - Cota-Parte IPVA Destinada ao FUNDEB - (20% de 2.5)	52.800,00	
4.6 - Cota-Parte Compensações Financeiras Destinada ao FUNDEB - (20% de 2.7)	0,00	
5. RECEITAS RECEBIDAS DO FUNDEB	12.120.000,00	
5.1 - FUNDEB - Impostos e Transferências de Impostos	10.060.000,00	
5.1.1 - Principal	10.000.000,00	
5.1.2 - Rendimentos de Aplicações Financeiras	60.000,00	
5.1.3 - Ressarcimento de recursos do Fundeb	0,00	
5.2 - FUNDEB - Complementação da União - VAAF	1.200.000,00	
5.2.1 - Principal	1.200.000,00	
5.2.2 - Rendimentos de Aplicações Financeiras	0,00	
5.2.3 - Ressarcimento de recursos do Fundeb	0,00	
5.3 - FUNDEB - Complementação da União - VAAT	760.000,00	
5.3.1 - Principal	760.000,00	
5.3.2 - Rendimentos de Aplicações Financeiras	0,00	
5.3.3 - Ressarcimento de recursos do Fundeb	0,00	
5.4 - FUNDEB - Complementação da União - VAAR	100.000,00	
5.4.1 - Principal	100.000,00	
5.4.2 - Rendimentos de Aplicações Financeiras	0,00	
5.4.3 - Ressarcimento de recursos do Fundeb	0,00	
6. RESULTADO LÍQUIDO DAS TRANSFERÊNCIAS DO FUNDEB (5.1.1 - 4)	4.180.320,00	



ANÁLISE DE APLICAÇÃO NO ENSINO

6.1 - ACRÉSCIMO RESULTANTE DAS TRANSFERÊNCIAS DO FUNDEB	4.180.320,00
6.2 - DECRÉSCIMO RESULTANTE DAS TRANSFERÊNCIAS DO FUNDEB	0,00
DESPESAS DO FUNDEB	9.114.000,00
PROFISSIONAIS DA EDUCAÇÃO BÁSICA	590.000,00
7.1 - Educação Infantil	400.000,00
7.1.1 - Creche	180.000,00
7.1.2 - Pré-Escola	8.534.000,00
7.2 - Ensino Fundamental	2.806.000,00
8. OUTRAS DESPESAS	108.000,00
8.1 - Educação Infantil	108.000,00
8.1.1 - Creche	0,00
8.1.2 - Pré-Escola	2.698.000,00
8.2 - Ensino Fundamental	11.920.000,00
9. TOTAL DAS DESPESAS DO FUNDEB (7+8)	9.114.000,00
DESPESAS CUSTEADAS COM RECURSOS DO FUNDEB RECEBIDOS NO EXERCÍCIO	9.114.000,00
10. Total das Despesas do FUNDEB com Profissionais da Educação Básica	10.060.000,00
11. Total das Despesas custeadas com FUNDEB - Impostos e Transferências de Impostos	1.200.000,00
12. Total das Despesas custeadas com FUNDEB - Complementação da União - VAAF	760.000,00
13. Total das Despesas custeadas com FUNDEB - Complementação da União - VAAT	100.000,00
14. Total das Despesas custeadas com FUNDEB - Complementação da União - VAAR	500.000,00
15. Total das Despesas custeadas com FUNDEB - Complementação da União - VAAT aplicadas na Educação Infantil	213.000,00
16. Total das Despesas custeadas com FUNDEB - Complementação da União - VAAT aplicadas em Despesa de Capital	
INDICADORES - Art. 212-A, inciso XI e § 3º - Constituição Federal	
17. Mínimo de 70% do FUNDEB na Remuneração dos Profissionais da Educação Básica	75,20
18. Percentual de 50% da Complementação da União ao FUNDEB (VAAT) na Educação Infantil	65,79
19. Mínimo de 15% da Complementação da União ao FUNDEB (VAAT) em Despesa de Capital	28,63
DESPESAS COM MANUTENÇÃO E DESENVOLVIMENTO DO ENSINO - MDE - CUSTEADAS COM RECEITA DE IMPOSTOS (EXCETO FUNDEB)	20.000,00
20. EDUCAÇÃO INFANTIL	20.000,00
20.1 - Creche	0,00
20.2 - Pré-escola	1.657.756,30
21. ENSINO FUNDAMENTAL	1.677.756,30
22. TOTAL DAS DESPESAS COM AÇÕES TÍPICAS DE MDE (20 + 21)	1.677.756,30
APURAÇÃO DAS DESPESAS PARA FINS DE LIMITE MÍNIMO CONSTITUCIONAL	
23. TOTAL DAS DESPESAS DE MDE CUSTEADAS COM RECURSOS DE IMPOSTOS (FUNDEB E RECEITAS DE IMPOSTOS)	11.737.756,30
24. RESULTADOS LÍQUIDOS DAS TRANSFERÊNCIAS DO FUNDEB	4.180.320,00
25. TOTAL DAS DESPESAS PARA FINS DE LIMITE (23 - 24)	7.557.436,30
26. PERCENTUAL DE APLICAÇÃO EM MDE SOBRE A RECEITA LÍQUIDA DE IMPOSTOS $\{(25)/(3) \times 100\}$ - LIMITE CONSTITUCIONAL 25%	25,00



PREFEITURA MUNICIPAL DE MARAIÁ
AVENIDA JOSÉ HIGINO, 80 CENTRO - CNPJ.10193332/0001-93

Orçamento Programa - Exercício de 2024

Page 3

ANÁLISE DE APLICAÇÃO NO ENSINO

RECEITAS ADICIONAIS PARA FINANCIAMENTO DO ENSINO (Obrigatório 100%)

27. RECEITA DE TRANSFERÊNCIA DO FNDE (INCLUINDO RENDIMENTOS DE APLICAÇÃO FINANCEIRA)	800.000,00
27.1 - Salário-Educação	400.000,00
27.2 - PDDE	10.000,00
27.3 - PNAE	300.000,00
27.4 - PNATE	70.000,00
27.5 - Outras Transferências do FNDE	20.000,00
28. RECEITA DE TRANSFERÊNCIAS DE CONVÊNIOS	100.000,00
29. RECEITA DE ROYALTIES DESTINADOS À EDUCAÇÃO	0,00
30. RECEITA DE OPERAÇÕES DE CRÉDITO VINCULADAS À EDUCAÇÃO	0,00
31. OUTRAS RECEITAS PARA FINANCIAMENTO DO ENSINO	40.000,00
32. TOTAL DAS OUTRAS RECEITAS ADICIONAIS DO ENSINO (27 + 28 + 29 + 30 + 31)	940.000,00

DESPESAS CUSTEADAS COM RECEITAS ADICIONAIS PARA FINANCIAMENTO DO ENSINO

33. EDUCAÇÃO INFANTIL	0,00
33.1 - Creche	0,00
33.2 - Prê-Escola	0,00
34. ENSINO FUNDAMENTAL	640.000,00
35. ENSINO MÉDIO	0,00
36. ENSINO SUPERIOR	0,00
37. ENSINO PROFISSIONAL NÃO INTEGRADO AO ENSINO REGULAR	300.000,00
38. TOTAL DAS DESPESAS CUSTEADAS COM RECEITAS ADICIONAIS PARA FINANCIAMENTO DO ENSINO (33 + 34 + 35 + 36 + 37)	940.000,00

**PREFEITURA MUNICIPAL DE MARAIÁ**

AVENIDA JOSÉ HIGINO, 80 CENTRO - CNPJ 10193332/0001-93

Orçamento Programa - Exercício de 2024

RECEITA CORRENTE LIQUIDA - LC 101, ART. 2, Inciso IV

Quadro 20

Page 1

Código	Especificação	Previsão
RECEITA ORÇAMENTÁRIA		
1100.00.0.0.00	IMPOSTOS, TAXAS E CONTRIBUIÇÕES DE MELHORIA	1.490.000,00
1200.00.0.0.00	CONTRIBUIÇÕES	400.000,00
1300.00.0.0.00	RECEITA PATRIMONIAL	320.000,00
1700.00.0.0.00	TRANSFERÊNCIAS CORRENTES	47.312.000,00
1900.00.0.0.00	OUTRAS RECEITAS CORRENTES	260.000,00
	SUBTOTAL	49.782.000,00
DEDUÇÃO		
1710.00.0.0.00	TRANSFERÊNCIAS RELATIVAS À AGENTES COMUNITÁRIOS (FONTE STN 604)	-220.000,00
1710.00.0.0.00	TRANSFERÊNCIAS RELATIVAS À EMENDA	-500.000,00
9500.00.0.0.00	(R) DEDUÇÕES DO FUNDEB	-5.819.680,00
	SUBTOTAL	-6.539.680,00
	TOTAL	43.242.320,00

Percentual de Gastos com Pessoal**Legislativo**

Despesa com Pessoal	1.455.000,00
Despesa Líquida:	1.455.000,00
Percentual Aplicado:	3,36 %

Executivo

Despesa com Pessoal	23.686.013,70
---------------------	---------------

Deduções

Categoria	Tipo	Valor	Descrição da Dedução
3.1.90.00.00	NV	220.000,00	APLICAÇÕES DIRETAS - ART. 198 § 7 DA CF
Total Deduções		220.000,00	
Despesa Líquida:		23.466.013,70	
Percentual Aplicado:		54,27 %	



PREFEITURA MUNICIPAL DE MARAIAL
AVENIDA JOSÉ HIGINO, 80 CENTRO - CNPJ 10193332/0001-93
Orçamento Programa - Exercício de 2024
RECEITA/DESPESA POR FONTE DE RECURSO

Quadro 19
Page 1
LeiData

Fonte	Vínculo	Descrição	PREVISÃO	
			RECEITA	DESPESA
002	Atividades-fim da Seguridade Social		670.000,00	670.000,00
07	ASSISTÊNCIA ESTADO		120.000,00	120.000,00
16610000	Transferência de Recursos dos Fundos Estaduais de Assistência Social (Recurs		120.000,00	120.000,00
1.661	Transferência de Recursos dos Fundos Estaduais de Assistência Social (Exerc.Corrn		120.000,00	120.000,00
500	ASSISTÊNCIA SOCIAL		120.000,00	120.000,00
500.001	ASSISTÊNCIA SOCIAL - ESTADO		120.000,00	120.000,00
100	PISO BÁSICO - CRAS		70.000,00	70.000,00
16600000	Transferência de Recursos do Fundo Nacional de Assistência Social - FNAS (Re		70.000,00	70.000,00
1.66C	Transferência de Recursos do Fundo Nacional de Assistência Social - FNAS (Exerc.		70.000,00	70.000,00
500	ASSISTÊNCIA SOCIAL		70.000,00	70.000,00
500.007	PISO BASICO FIXO		70.000,00	70.000,00
101	S.C.F.V		70.000,00	70.000,00
16600000	Transferência de Recursos do Fundo Nacional de Assistência Social - FNAS (Re		70.000,00	70.000,00
1.66C	Transferência de Recursos do Fundo Nacional de Assistência Social - FNAS (Exerc.		70.000,00	70.000,00
500	ASSISTÊNCIA SOCIAL		70.000,00	70.000,00
500.011	SEV. DE CONV. E FORT. DE VINC - SCFV		70.000,00	70.000,00
102	PAEFI CREAS		70.000,00	70.000,00
16600000	Transferência de Recursos do Fundo Nacional de Assistência Social - FNAS (Re		70.000,00	70.000,00
1.66C	Transferência de Recursos do Fundo Nacional de Assistência Social - FNAS (Exerc.		70.000,00	70.000,00
500	ASSISTÊNCIA SOCIAL		70.000,00	70.000,00
500.006	PAEFI - PROG. DE ATEN. ESPECI. A FAMILIA		70.000,00	70.000,00
103	IGDBF - BOLSA FAMÍLIA		100.000,00	100.000,00
16600000	Transferência de Recursos do Fundo Nacional de Assistência Social - FNAS (Re		100.000,00	100.000,00
1.66C	Transferência de Recursos do Fundo Nacional de Assistência Social - FNAS (Exerc.		100.000,00	100.000,00
500	ASSISTÊNCIA SOCIAL		100.000,00	100.000,00
500.021	IGDBF - BOLSA FAMÍLIA		100.000,00	100.000,00
104	IGD SUAS		20.000,00	20.000,00
16600000	Transferência de Recursos do Fundo Nacional de Assistência Social - FNAS (Re		20.000,00	20.000,00
1.66C	Transferência de Recursos do Fundo Nacional de Assistência Social - FNAS (Exerc.		20.000,00	20.000,00
500	ASSISTÊNCIA SOCIAL		20.000,00	20.000,00
500.010	IGD - SUAS		20.000,00	20.000,00
105	PROGRAMA PRIMEIRA INFÂNCIA		200.000,00	200.000,00
16600000	Transferência de Recursos do Fundo Nacional de Assistência Social - FNAS (Re		200.000,00	200.000,00
1.66C	Transferência de Recursos do Fundo Nacional de Assistência Social - FNAS (Exerc.		200.000,00	200.000,00
500	ASSISTÊNCIA SOCIAL		200.000,00	200.000,00
500.014	PRIMEIRA INFÂNCIA		200.000,00	200.000,00
26	OUTROS RECURSOS FNAS		20.000,00	20.000,00
16600000	Transferência de Recursos do Fundo Nacional de Assistência Social - FNAS (Re		20.000,00	20.000,00
1.66C	Transferência de Recursos do Fundo Nacional de Assistência Social - FNAS (Exerc.		20.000,00	20.000,00
500	ASSISTÊNCIA SOCIAL		20.000,00	20.000,00
500.008	Outros Programas Assistênciais		20.000,00	20.000,00
012	Manutenção e Desenvolvimento do Ensino		14.597.756,30	14.597.756,30
01	RECURSOS PRÓPRIOS - EDUCAÇÃO		2.037.756,30	2.037.756,30
15001001	Recursos de Impostos - Identificação das despesas com manutenção e desenvo		2.037.756,30	2.037.756,30
1.50C	Recursos não Vinculados de Impostos (Exerc.Corente)		2.037.756,30	2.037.756,30
001	Ordinario		2.037.756,30	2.037.756,30
001.001	Recursos Proprios do Municipio		2.037.756,30	2.037.756,30



PREFEITURA MUNICIPAL DE MARAIÁ
AVENIDA JOSÉ HIGINO, 80 CENTRO - CNPJ 10193332/0001-93

Orçamento Programa - Exercício de 2024

RECEITA/DESPESA POR FONTE DE RECURSO

Quadro 19

Page 2

LeiData

Fonte	Vínculo	Descrição	PREVISÃO	
			RECEITA	DESPESA
012	Manutenção e Desenvolvimento do Ensino		14.597.756,30	14.597.756,30
06	EDUCAÇÃO - ESTADO		40.000,00	40.000,00
15710000	Transferências do Estado referentes a Convênios ou de Contratos de Repasse v		40.000,00	40.000,00
1.57E	Transferências de Recursos dos Estados para programas de educação (Exerc. Corrente)		40.000,00	40.000,00
200	EDUCAÇÃO		40.000,00	40.000,00
200.017	OUTRAS TRANSFERÊNCIAS EDUCAÇÃO		40.000,00	40.000,00
10	PNAE		300.000,00	300.000,00
15520000	Transferências de Recursos do FNDE Referentes ao Programa Nacional de Alimentação		300.000,00	300.000,00
1.552	Transferências de Recursos do FNDE referentes ao Programa Nacional de Alimentação		300.000,00	300.000,00
200	EDUCAÇÃO		300.000,00	300.000,00
200.010	PNAE		300.000,00	300.000,00
11	PDDE		10.000,00	10.000,00
15510000	Transferências de Recursos do FNDE Referentes ao Programa Dinheiro Direto na Escola		10.000,00	10.000,00
1.551	Transferências de Recursos do FNDE referentes ao Programa Dinheiro Direto na Escola		10.000,00	10.000,00
200	EDUCAÇÃO		10.000,00	10.000,00
200.008	PDDE - PROGRAMA		10.000,00	10.000,00
13	PNATE		70.000,00	70.000,00
15530000	Transferências de Recursos do FNDE Referentes ao Programa Nacional de Apoio à Alimentação		70.000,00	70.000,00
1.553	Transferências de Recursos do FNDE Referentes ao Programa Nacional de Apoio à Alimentação		70.000,00	70.000,00
200	EDUCAÇÃO		70.000,00	70.000,00
200.009	PNATE		70.000,00	70.000,00
14	FUNDEB 70		7.742.000,00	7.742.000,00
15401070	Transferências do FUNDEB - 70% (Profissionais da Educação Básica) (Recursos Especiais)		7.742.000,00	7.742.000,00
1.54C	Transferências do FUNDEB - Impostos e Transferências de Impostos (Exerc. Corrente)		7.742.000,00	7.742.000,00
200	EDUCAÇÃO		7.742.000,00	7.742.000,00
200.011	FUNDEB 70%		7.742.000,00	7.742.000,00
15	FUNDEB 30		2.318.000,00	2.318.000,00
15400000	Transferências do FUNDEB - Até 30% (Demais Despesas da Educação Básica)		2.318.000,00	2.318.000,00
1.54C	Transferências do FUNDEB - Impostos e Transferências de Impostos (Exerc. Corrente)		2.318.000,00	2.318.000,00
200	EDUCAÇÃO		2.318.000,00	2.318.000,00
200.012	FUNDEB 30%		2.318.000,00	2.318.000,00
17	VAAT 70		532.000,00	532.000,00
15421070	Transferências do FUNDEB - Complementação da União - VAAT - FUNDEB 70%		532.000,00	532.000,00
1.542	Transferências do FUNDEB - Complementação da União - VAAT (Exerc. Corrente)		532.000,00	532.000,00
200	EDUCAÇÃO		532.000,00	532.000,00
200.021	VAAT 70%		532.000,00	532.000,00
18	VAAT 30		228.000,00	228.000,00
15420000	Transferências do FUNDEB - Complementação da União - VAAT - FUNDEB 30%		228.000,00	228.000,00
1.542	Transferências do FUNDEB - Complementação da União - VAAT (Exerc. Corrente)		228.000,00	228.000,00
200	EDUCAÇÃO		228.000,00	228.000,00
200.022	VAAT 30%		228.000,00	228.000,00
20	VAAF 70		840.000,00	840.000,00
15411070	Transferências do FUNDEB - Complementação da União - VAAF - FUNDEB 70%		840.000,00	840.000,00
1.541	Transferências do FUNDEB - Complementação da União - VAAF (Exerc. Corrente)		840.000,00	840.000,00
200	EDUCAÇÃO		840.000,00	840.000,00
200.016	VAAF 70%		840.000,00	840.000,00
21	VAAF 30		360.000,00	360.000,00



PREFEITURA MUNICIPAL DE MARAIÁ
AVENIDA JOSÉ HIGINO, 80 CENTRO - CNPJ 10193332/0001-93

Orçamento Programa - Exercício de 2024

RECEITA/DESPESA POR FONTE DE RECURSO

Quadro 19

Page 3

LeiData

Fonte	Vínculo	FRG.FRC.DET.STN. VG.VC.	Descrição	PREVISÃO	
				RECEITA	DESPESA
012	Manutenção e Desenvolvimento do Ensino			14.597.756,30	14.597.756,30
21	VAAF 30			360.000,00	360.000,00
15410000	Transferências do FUNDEB - Complementação da União - VAAF - FUNDEB 30%			360.000,00	360.000,00
1.541	Transferências do FUNDEB - Complementação da União - VAAF (Exerc.Corrente)			360.000,00	360.000,00
200	EDUCAÇÃO			360.000,00	360.000,00
200.003	VAAF 30%			360.000,00	360.000,00
22	VAAR			100.000,00	100.000,00
15430000	Transferências do FUNDEB - Complementação da União - VAAR (Recursos do F			100.000,00	100.000,00
1.543	Transferências do FUNDEB - Complementação da União - VAAR (Exerc.Corrente)			100.000,00	100.000,00
200	EDUCAÇÃO			100.000,00	100.000,00
200.023	VAAR			100.000,00	100.000,00
25	OUTROS RECURSOS FNDE			20.000,00	20.000,00
15690000	Outras Transferências de Recursos do FNDE (Recursos do Exercício Corrente)			20.000,00	20.000,00
1.569	Outras Transferências de Recursos do FNDE (Exerc.Corrente)			20.000,00	20.000,00
200	EDUCAÇÃO			20.000,00	20.000,00
200.007	OUTROS FNDE			20.000,00	20.000,00
035	Saúde			9.660.230,00	9.660.230,00
02	RECURSOS PRÓPRIOS - SAÚDE			4.900.230,00	4.900.230,00
15001002	Recursos não Vinculados de Impostos - Identificação das despesas com ações e			4.900.230,00	4.900.230,00
1.500	Recursos não Vinculados de Impostos (Exerc.Corrente)			4.900.230,00	4.900.230,00
001	Ordinário			4.900.230,00	4.900.230,00
001.001	Recursos Proprios do Municipio			4.900.230,00	4.900.230,00
03	CUSTEIO - SAÚDE			70.000,00	70.000,00
16000000	Transferências Fundo a Fundo de Recursos do SUS provenientes do Governo F			70.000,00	70.000,00
1.600	Transf.Fundo a Fundo de Recursos do SUS provenientes do Governo Federal - Bloc			70.000,00	70.000,00
300	SAÚDE			70.000,00	70.000,00
300.001	CUSTEIO SUS			70.000,00	70.000,00
05	SAÚDE - ESTADO			200.000,00	200.000,00
16210000	Transferências Fundo a Fundo de Recursos do SUS provenientes do Governo E:			200.000,00	200.000,00
1.621	Transferências Fundo a Fundo de Recursos do SUS provenientes do Governo Estad			200.000,00	200.000,00
300	SAÚDE			200.000,00	200.000,00
300.004	SUS - ESTADO			200.000,00	200.000,00
09	COVID 19			10.000,00	10.000,00
16020000	Transferências Fundo a Fundo de Recursos do SUS provenientes do Governo F			10.000,00	10.000,00
1.602	Transf.Fundo a Fundo Recursos SUS provenientes Governo Federal-Bloco Manut.Ar			10.000,00	10.000,00
300	SAÚDE			10.000,00	10.000,00
300.003	CUSTEIO - COVID 19			10.000,00	10.000,00
106	ATENÇÃO PRIMÁRIA			3.400.000,00	3.400.000,00
16000000	Transferências Fundo a Fundo de Recursos do SUS provenientes do Governo F			2.000.000,00	2.000.000,00
1.600	Transf.Fundo a Fundo de Recursos do SUS provenientes do Governo Federal - Bloc			2.000.000,00	2.000.000,00
300	SAÚDE			2.000.000,00	2.000.000,00
300.023	ATENÇÃO PRIMÁRIA			2.000.000,00	2.000.000,00
16010000	Transferências Fundo a Fundo de Recursos do SUS provenientes do Governo F			1.400.000,00	1.400.000,00
1.601	Transf.Fundo a Fundo de Recursos do SUS provenientes do Governo Federal - Bloc			1.400.000,00	1.400.000,00
300	SAÚDE			1.400.000,00	1.400.000,00
300.023	ATENÇÃO PRIMÁRIA			1.400.000,00	1.400.000,00
107	AGENTE COMUNITÁRIO DE SAÚDE - PACS			100.000,00	100.000,00



RECEITA/DESPESA POR FONTE DE RECURSO

Fonte	Vínculo	Descrição	PREVISÃO	
			RECEITA	DESPESA
035	Saúde		9.660.230,00	9.660.230,00
107	AGENTE COMUNITÁRIO DE SAÚDE - PACS		100.000,00	100.000,00
16000000	Transferências Fundo a Fundo de Recursos do SUS provenientes do Governo F		100.000,00	100.000,00
1.604	Transferências provenientes do Governo Federal destinadas ao vencimento dos age		100.000,00	100.000,00
300	SAÚDE		100.000,00	100.000,00
300.027	AGENTE COMUNITÁRIO DE SAÚDE - PACS		100.000,00	100.000,00
108	ATENÇÃO ESPECIALIZADA		500.000,00	500.000,00
16000000	Transferências Fundo a Fundo de Recursos do SUS provenientes do Governo F		100.000,00	100.000,00
1.600	Transf.Fundo a Fundo de Recursos do SUS provenientes do Governo Federal - Bloc		100.000,00	100.000,00
300	SAÚDE		100.000,00	100.000,00
300.024	ATENÇÃO ESPECIALIZADA		100.000,00	100.000,00
16010000	Transferências Fundo a Fundo de Recursos do SUS provenientes do Governo F		400.000,00	400.000,00
1.601	Transf.Fundo a Fundo de Recursos do SUS provenientes do Governo Federal - Bloc		400.000,00	400.000,00
300	SAÚDE		400.000,00	400.000,00
300.024	ATENÇÃO ESPECIALIZADA		400.000,00	400.000,00
109	VIGILÂNCIA EM SAÚDE		100.000,00	100.000,00
16000000	Transferências Fundo a Fundo de Recursos do SUS provenientes do Governo F		100.000,00	100.000,00
1.600	Transf.Fundo a Fundo de Recursos do SUS provenientes do Governo Federal - Bloc		100.000,00	100.000,00
300	SAÚDE		100.000,00	100.000,00
300.026	VIGILÂNCIA EM SAÚDE		100.000,00	100.000,00
110	AGENTE DE COMBATE A ENDEMIAS		120.000,00	120.000,00
16000000	Transferências Fundo a Fundo de Recursos do SUS provenientes do Governo F		120.000,00	120.000,00
1.604	Transferências provenientes do Governo Federal destinadas ao vencimento dos age		120.000,00	120.000,00
300	SAÚDE		120.000,00	120.000,00
300.028	AGENTE DE COMBATE ÀS ENDEMIAS		120.000,00	120.000,00
111	ASSITENCIA FARMACÉUTICA		80.000,00	80.000,00
16000000	Transferências Fundo a Fundo de Recursos do SUS provenientes do Governo F		80.000,00	80.000,00
1.600	Transf.Fundo a Fundo de Recursos do SUS provenientes do Governo Federal - Bloc		80.000,00	80.000,00
300	SAÚDE		80.000,00	80.000,00
300.025	ASSISTÊNCIA FARMACÉUTICA		80.000,00	80.000,00
112	PISO DOS ENFERMEIROS		160.000,00	160.000,00
16000000	Transferências Fundo a Fundo de Recursos do SUS provenientes do Governo F		160.000,00	160.000,00
1.60E	Assistência financeira da União destinada à complementação ao pagamento dos pis		160.000,00	160.000,00
300	SAÚDE		160.000,00	160.000,00
300.029	PISO DOS ENFERMEIROS		160.000,00	160.000,00
113	GESTÃO DO SUS		20.000,00	20.000,00
16000000	Transferências Fundo a Fundo de Recursos do SUS provenientes do Governo F		20.000,00	20.000,00
1.600	Transf.Fundo a Fundo de Recursos do SUS provenientes do Governo Federal - Bloc		20.000,00	20.000,00
300	SAÚDE		20.000,00	20.000,00
300.031	GESTÃO DO SUS		20.000,00	20.000,00
050	Recursos Próprios Livres da UO		19.984.333,70	19.984.333,70
00	RECURSOS PRÓPRIOS		19.984.333,70	19.984.333,70
15010000	Outros Recursos não Vinculados (Recursos do Exercício Corrente)		19.584.333,70	19.584.333,70
1.501	Outros Recursos não Vinculados (Exerc. Corrente)		19.584.333,70	19.584.333,70
001	Ordinário		19.584.333,70	19.584.333,70
001.001	Recursos Proprios do Municipio		19.584.333,70	19.584.333,70
17510000	Recrusos da Contribuição para o Custeio do Serviço de Iluminação Pública - CO		400.000,00	400.000,00



PREFEITURA MUNICIPAL DE MARAIAL
AVENIDA JOSÉ HIGINO, 80 CENTRO - CNPJ 10193332/0001-93

Orçamento Programa - Exercício de 2024

RECEITA/DESPESA POR FONTE DE RECURSO

Quadro 19

Page 5

LeiData

Fonte	Vínculo	Descrição	PREVISÃO	
			RECEITA	DESPESA
050	Recursos Próprios Livres da UO		19.984.333,70	19.984.333,70
00	RECURSOS PRÓPRIOS		19.984.333,70	19.984.333,70
17510000	Recursos da Contribuição para o Custeio do Serviço de Iluminação Pública - CO		400.000,00	400.000,00
1.751	Recursos da Contribuição para o Custeio do Serviço de Iluminação Pública - COSIP		400.000,00	400.000,00
100	GERAL TOTAL		400.000,00	400.000,00
100.000	COSIP - ILUMINAÇÃO PÚBLICA		400.000,00	400.000,00
081	Convênios		8.927.680,00	8.927.680,00
81	RECURSOS DE CONVÊNIOS		320.000,00	320.000,00
15700000	Transferências do Governo Federal referentes a Convênios ou de Contratos de F		100.000,00	100.000,00
1.570	Transferências do Governo Federal referentes a Convênios e Instrumentos Congêne		100.000,00	100.000,00
810	CONVÊNIO		100.000,00	100.000,00
810.003	CONVÊNIO EDUCAÇÃO - FEDERAL		100.000,00	100.000,00
16310000	Transferências do Governo Federal referentes a Convênios e Instrumentos Cong		100.000,00	100.000,00
1.631	Transferências do Governo Federal referentes a Convênios e Instrumentos Congêne		100.000,00	100.000,00
810	CONVÊNIO		100.000,00	100.000,00
810.005	CONVÊNIO SAÚDE - FEDERAL		100.000,00	100.000,00
16650000	Transferências de Convênios - Assistência Social (Recursos do Exercício Corren		20.000,00	20.000,00
1.665	Transferências de Convênios e Instrumentos Congêneres vinculados à Assistência S		20.000,00	20.000,00
500	ASSISTÊNCIA SOCIAL		20.000,00	20.000,00
500.022	Recurso de Convênio FNAS		20.000,00	20.000,00
17000000	Outras Transferências de Convênios ou Instrumentos Congêneres da União (Rex		100.000,00	100.000,00
1.700	Outras Transferências de Convênios ou Instrumentos Congêneres da União (Exerc.0		100.000,00	100.000,00
810	CONVÊNIO		100.000,00	100.000,00
810.000	CONVÊNIO - FEDERAL		100.000,00	100.000,00
82	RECURSOS DE CONVÊNIOS - ESTADO		250.000,00	250.000,00
17010000	Outras Transferências de Convênios ou Instrumentos Congêneres dos Estados (250.000,00	250.000,00
1.701	Outras Transferências de Convênios ou Instrumentos Congêneres dos Estados (Exe		250.000,00	250.000,00
810	CONVÊNIO		250.000,00	250.000,00
810.001	CONVÊNIO - ESTADO		250.000,00	250.000,00
83	EMENDAS		8.357.680,00	8.357.680,00
17060000	Transferência Especial da União (Recursos do Exercício Corrente)		8.357.680,00	8.357.680,00
1.706	Transferência Especial da União (Exerc. Corrente)		8.357.680,00	8.357.680,00
820	EMENDAS PARLAMENTARES		8.357.680,00	8.357.680,00
820.000	EMENDA PARLAMENTAR - INDIVIDUAL		8.357.680,00	8.357.680,00
213	Transferência das Cotas Estaduais e Municipais do Salário Educação		400.000,00	400.000,00
12	QSE		400.000,00	400.000,00
15500000	Transferência do Salário-Educação (Recursos do Exercício Corrente)		400.000,00	400.000,00
1.550	Transferência do Salário-Educação (Exerc. Corrente)		400.000,00	400.000,00
200	EDUCAÇÃO		400.000,00	400.000,00
200.004	QSE - SALÁRIO EDUCAÇÃO		400.000,00	400.000,00
TOTAL			54.240.000,00	54.240.000,00



PREFEITURA MUNICIPAL DE MARAIAL
AVENIDA JOSÉ HIGINO, 80 CENTRO - CNPJ 10193332/0001-93

Orçamento Programa - Exercício de 2024

RECEITA/DESPESA POR FONTE DE RECURSO

Quadro 19

Page 6

LeiData

Fonte	Vínculo	Descrição	PREVISÃO	
			RECEITA	DESPESA

LEGENDA

- FRI Fonte de Recurso Iduso
- FRG Fonte de Recurso Grupo
- FRC Fonte de Recurso Código
- DET Fonte de Recurso Detalhamento
- STN Fonte de Recurso STN
- VG Vínculo Grupo
- VC Vínculo Código



PREFEITURA MUNICIPAL DE MARIAL
AVENIDA JOSÉ HIGINO, 80 CENTRO - CNPJ.10193332/0001-93
Orçamento Programa - Exercício de 2024

DEMONSTRATIVO DA RECEITA E DESPESA SEGUNDO AS CATEGORIAS ECONOMICAS
(Inc. II, § 1º, Art. 2º)

Anexo 01

Page 1

RECEITA		R\$	R\$	DESPESA		R\$	R\$
RECEITAS CORRENTES				DESPESAS CORRENTES			
IMPOSTOS, TAXAS E CONTRIBUIÇÕES DE MELHORIA		1.490.000,00		PESSOAL E ENCARGOS SOCIAIS		25.141.013,70	
CONTRIBUIÇÕES		400.000,00		JUROS E ENCARGOS DA DÍVIDA		50.000,00	
RECEITA PATRIMONIAL		320.000,00		OUTRAS DESPESAS CORRENTES		13.102.906,30	
TRANSFERÊNCIAS CORRENTES		47.312.000,00					
OUTRAS RECEITAS CORRENTES		260.000,00					
(R) DEDUÇÕES DO FUNDEB		-5.819.680,00					
				SUB TOTAL		38.293.920,00	
SUB TOTAL			43.962.320,00	SUPERAVIT DO ORÇAMENTO CORRENTE		5.668.400,00	
TOTAL			43.962.320,00	TOTAL		43.962.320,00	
SUPERAVIT DO ORÇAMENTO CORRENTE			5.668.400,00	DESPESAS DE CAPITAL			
RECEITAS DE CAPITAL				INVESTIMENTOS		14.393.680,00	
ALIENAÇÃO DE BENS		100.000,00		AMORTIZAÇÃO DA DÍVIDA		1.010.000,00	
TRANSFERÊNCIAS DE CAPITAL		10.177.680,00					
				SUB TOTAL		15.403.680,00	
SUB TOTAL			10.277.680,00				
				RESERVA DE CONTINGENCIA		542.400,00	
TOTAL			15.946.080,00	TOTAL		15.946.080,00	
RESUMO				RESUMO			
RECEITAS CORRENTES		49.782.000,00		DESPESAS CORRENTES		38.293.920,00	
DEDUÇÕES DA RECEITA CORRENTE		-5.819.680,00		DESPESAS DE CAPITAL		15.403.680,00	
RECEITAS DE CAPITAL		10.277.680,00		RESERVA DE CONTINGENCIA		542.400,00	
TOTAL DE RECEITAS			54.240.000,00	TOTAL DE DESPESA		54.240.000,00	
TOTAL			54.240.000,00	TOTAL		54.240.000,00	

**PREFEITURA MUNICIPAL DE MARAIÁ**

AVENIDA JOSÉ HIGINO, 80 CENTRO - CNPJ 10193332/0001-93

Anexo 02

Page 1

Orçamento Programa - Exercício de 2024

RECEITAS SEGUNDO AS CATEGORIAS ECONOMICAS

Código	Especificação	F.R.-C.A.	Desdobramento	SubCategoria Fonte	Categoria Econômica
1000.00.0.0	RECEITAS CORRENTES.				49.782.000,00
1100.00.0.0	IMPOSTOS, TAXAS E CONTRIBUIÇÕES DE MELHORIA			1.490.000,00	
1110.00.0.0	IMPOSTOS			960.000,00	
1112.00.0.0	IMPOSTOS SOBRE O PATRIMÔNIO		70.000,00		
1112.50.0.0	IMPOSTO SOBRE A PROPRIEDADE PREDIAL E TERRITORIAL URBANA		70.000,00		
1112.50.0.1	IPTU - PRINCIPAL	1.012.01.001.001	12.885,00		
1112.50.0.1	IPTU - PRINCIPAL	1.035.02.001.001	8.500,00		
1112.50.0.1	IPTU - PRINCIPAL	1.050.00.001.001	28.615,00		
1112.50.0.2	IPTU - MULTAS E JUROS	1.012.01.001.001	2.577,00		
1112.50.0.2	IPTU - MULTAS E JUROS	1.035.02.001.001	1.700,00		
1112.50.0.2	IPTU - MULTAS E JUROS	1.050.00.001.001	5.723,00		
1112.50.0.3	IPTU - DÍVIDA ATIVA	1.012.01.001.001	2.577,00		
1112.50.0.3	IPTU - DÍVIDA ATIVA	1.035.02.001.001	1.700,00		
1112.50.0.3	IPTU - DÍVIDA ATIVA	1.050.00.001.001	5.723,00		
1113.00.0.0	IMPOSTOS SOBRE A RENDA E PROVENTOS DE QUALQUER NATUREZA		660.000,00		
1113.03.0.0	IMPOSTO SOBRE A RENDA - RETIDO NA FONTE		660.000,00		
1113.03.1.0	IMPOSTO SOBRE A RENDA - RETIDO NA FONTE - TRABALHO		660.000,00		
1113.03.1.1	IRRF-TRABALHO-PRINCIPAL	1.012.01.001.001	162.351,00		
1113.03.1.1	IRRF-TRABALHO-PRINCIPAL	1.035.02.001.001	107.100,00		
1113.03.1.1	IRRF-TRABALHO-PRINCIPAL	1.050.00.001.001	360.549,00		
1113.03.1.2	IRRF-TRABALHO-MULTAS E JUROS	1.012.01.001.001	2.577,00		
1113.03.1.2	IRRF-TRABALHO-MULTAS E JUROS	1.035.02.001.001	1.700,00		
1113.03.1.2	IRRF-TRABALHO-MULTAS E JUROS	1.050.00.001.001	5.723,00		
1113.03.1.3	IRRF-TRABALHO- DÍVIDA ATIVA	1.012.01.001.001	5.154,00		
1113.03.1.3	IRRF-TRABALHO- DÍVIDA ATIVA	1.035.02.001.001	3.400,00		
1113.03.1.3	IRRF-TRABALHO- DÍVIDA ATIVA	1.050.00.001.001	11.446,00		
1114.00.0.0	IMPOSTO PRODUÇÃO CIRCULAÇÃO MERCADORIAS SERVIÇOS		230.000,00		
1114.51.0.0	IMPOSTOS SOBRE SERVIÇOS		230.000,00		
1114.51.1.0	IMPOSTO SOBRE SERVIÇOS DE QUALQUER NATUREZA - ISSQN		230.000,00		
1114.51.1.1	ISSQN - PRINCIPAL	1.012.01.001.001	61.540,00		
1114.51.1.1	ISSQN - PRINCIPAL	1.035.02.001.001	34.000,00		
1114.51.1.1	ISSQN - PRINCIPAL	1.050.00.001.001	114.460,00		
1114.51.1.2	ISSQN -MULTAS E JUROS	1.012.01.001.001	2.577,00		
1114.51.1.2	ISSQN -MULTAS E JUROS	1.035.02.001.001	1.700,00		
1114.51.1.2	ISSQN -MULTAS E JUROS	1.050.00.001.001	5.723,00		
1114.51.1.3	ISSQN - DÍVIDA ATIVA	1.012.01.001.001	2.577,00		
1114.51.1.3	ISSQN - DÍVIDA ATIVA	1.035.02.001.001	1.700,00		
1114.51.1.3	ISSQN - DÍVIDA ATIVA	1.050.00.001.001	5.723,00		
1120.00.0.0	TAXAS			520.000,00	
1121.00.0.0	TAXAS PELO EXERCÍCIO DO PODER DE POLÍCIA		220.000,00		
1121.01.0.0	TAXAS DE INSPEÇÃO, CONTROLE E FISCALIZAÇÃO		220.000,00		
1121.01.0.1	TAXAS DE INSPEÇÃO, CONTROLE E FISCALIZAÇÃO - PRINCIPAL	1.050.00.001.001	190.000,00		
1121.01.0.2	TAXAS DE INSPEÇÃO, CONTROLE E FISCALIZAÇÃO - MULTAS E JUROS	1.050.00.001.001	10.000,00		
1121.01.0.3	TAXAS DE INSPEÇÃO, CONTROLE E FISCALIZAÇÃO - DÍVIDA ATIVA	1.050.00.001.001	20.000,00		
1122.00.0.0	TAXAS PELA PRESTAÇÃO DE SERVIÇOS		300.000,00		
1122.01.0.0	TAXAS PELA PRESTAÇÃO DE SERVIÇOS EM GERAL		300.000,00		
1122.01.0.1	TAXAS PELA PRESTAÇÃO DE SERVIÇOS EM GERAL - PRINCIPAL	1.050.00.001.001	270.000,00		
1122.01.0.2	TAXAS PELA PRESTAÇÃO DE SERVIÇOS EM GERAL - MULTAS E JUROS	1.050.00.001.001	10.000,00		
1122.01.0.3	TAXAS PELA PRESTAÇÃO DE SERVIÇOS EM GERAL - DÍVIDA ATIVA	1.050.00.001.001	20.000,00		
1130.00.0.0	CONTRIBUIÇÃO DE MELHORIA			10.000,00	
1131.00.0.0	CONTRIBUIÇÃO DE MELHORIA		10.000,00		
1131.99.0.0	OUTRAS CONTRIBUIÇÕES DE MELHORIA		10.000,00		
1131.99.0.1	OUTRAS CONTRIBUIÇÕES DE MELHORIA - PRINCIPAL	1.050.00.001.001	10.000,00		
1200.00.0.0	CONTRIBUIÇÕES			400.000,00	
1240.00.0.0	CONTRIBUIÇÃO PARA O CUSTEIO DO SERVIÇO DE ILUMINAÇÃO PÚBLICA			400.000,00	
1241.00.0.0	CONTRIBUIÇÃO PARA O CUSTEIO DO SERVIÇO DE ILUMINAÇÃO PÚBLICA		400.000,00		
1241.50.0.0	CONTRIBUIÇÃO PARA O CUSTEIO DO SERVIÇO DE		400.000,00		



Orçamento Programa - Exercício de 2024
RECEITAS SEGUNDO AS CATEGORIAS ECONOMICAS

Código	Especificação	F.R.-C.A.	Desdobramento	SubCategoria Fonte	Categoria Econômica
1241.50.0.1	ILUMINAÇÃO PÚBLICA				
1300.00.0.0	CONTRIBUIÇÃO PARA O CUSTEIO DO SERVIÇO DE ILUMINAÇÃO PÚBLICA	1.050.00.100.000	400.000,00		
1310.00.0.0	RECEITA PATRIMONIAL			320.000,00	
1311.00.0.0	EXPLORAÇÃO DO PATRIMÔNIO IMOBILIÁRIO DO ESTADO			20.000,00	
1311.01.0.0	EXPLORAÇÃO DO PATRIMÔNIO IMOBILIÁRIO DO ESTADO		20.000,00		
1311.01.0.0	ALUGUÉIS, ARRENDAMENTOS, FOROS, LAUDÉMIOS, TARIFAS DE OCUPAÇÃO		20.000,00		
1311.01.1.0	ALUGUÉIS E ARRENDAMENTOS		10.000,00		
1311.01.1.1	ALUGUÉIS E ARRENDAMENTOS - PRINCIPAL	1.050.00.001.001	10.000,00		
1311.01.2.0	FOROS, LAUDÉMIOS E TARIFAS DE OCUPAÇÃO		10.000,00		
1311.01.2.1	FOROS, LAUDÉMIOS E TARIFAS DE OCUPAÇÃO - PRINCIPAL	1.050.00.001.001	10.000,00		
1320.00.0.0	VALORES MOBILIÁRIOS			300.000,00	
1321.00.0.0	JUROS E CORREÇÕES MONETÁRIAS		270.000,00		
1321.01.0.0	REMUNERAÇÃO DE DEPÓSITOS BANCÁRIOS		270.000,00		
1321.01.0.1	REMUNERAÇÃO DE DEPÓSITOS BANCÁRIOS - PRINCIPAL	1.012.01.001.001	40.000,00		
1321.01.0.1	REMUNERAÇÃO DE DEPÓSITOS BANCÁRIOS - PRINCIPAL	1.012.14.200.011	42.000,00		
1321.01.0.1	REMUNERAÇÃO DE DEPÓSITOS BANCÁRIOS - PRINCIPAL	1.012.15.200.012	18.000,00		
1321.01.0.1	REMUNERAÇÃO DE DEPÓSITOS BANCÁRIOS - PRINCIPAL	1.035.02.001.001	100.000,00		
1321.01.0.1	REMUNERAÇÃO DE DEPÓSITOS BANCÁRIOS - PRINCIPAL	1.050.00.001.001	70.000,00		
1322.00.0.0	DIVIDENDOS		10.000,00		
1322.01.0.0	DIVIDENDOS		10.000,00		
1322.01.0.1	DIVIDENDOS - PRINCIPAL	1.050.00.001.001	10.000,00		
1329.00.0.0	OUTROS VALORES MOBILIÁRIOS		20.000,00		
1329.99.0.0	OUTROS VALORES MOBILIÁRIOS		20.000,00		
1329.99.0.1	OUTROS VALORES MOBILIÁRIOS - PRINCIPAL	1.050.00.001.001	20.000,00		
1700.00.0.0	TRANSFERÊNCIAS CORRENTES			47.312.000,00	
1710.00.0.0	TRANSFERÊNCIAS DA UNIÃO E DE SUAS ENTIDADES			31.639.000,00	
1711.00.0.0	TRANSFERÊNCIAS DECORRENTES DE PARTICIPAÇÃO NA RECEITA DA UNI		24.118.000,00		
1711.51.0.0	COTA-PARTE DO FUNDO DE PARTICIPAÇÃO DOS MUNICÍPIOS - FPM		24.100.000,00		
1711.51.1.0	COTA-PARTE DO FUNDO DE PARTICIPAÇÃO DOS MUNICÍPIOS - COTA ME		22.000.000,00		
1711.51.1.1	COTA-PARTE DO FPM- COTA MENSAL - PRINCIPAL	1.012.01.001.001	5.669.400,00		
1711.51.1.1	COTA-PARTE DO FPM- COTA MENSAL - PRINCIPAL	1.035.02.001.001	3.740.000,00		
1711.51.1.1	COTA-PARTE DO FPM- COTA MENSAL - PRINCIPAL	1.050.00.001.001	12.590.600,00		
1711.51.2.0	COTA-PARTE DO FUNDO DE PARTICIPAÇÃO DOS MUNICÍPIOS - COTAS E		2.100.000,00		
1711.51.2.1	COTA-PARTE DO FPM- COTAS EXTRAORDINARIAS - PRINCIPAL	1.012.01.001.001	541.170,00		
1711.51.2.1	COTA-PARTE DO FPM- COTAS EXTRAORDINARIAS - PRINCIPAL	1.050.00.001.001	1.558.830,00		
1711.52.0.0	COTA-PARTE DO IMPOSTO SOBRE A PROPRIEDADE TERRITORIAL RURAL		18.000,00		
1711.52.0.1	COTA-PARTE DO IMP. PROPRIED.TERRIT.RURAL - PRINCIPAL	1.012.01.001.001	4.638,60		
1711.52.0.1	COTA-PARTE DO IMP. PROPRIED.TERRIT.RURAL - PRINCIPAL	1.035.02.001.001	3.060,00		
1711.52.0.1	COTA-PARTE DO IMP. PROPRIED.TERRIT.RURAL - PRINCIPAL	1.050.00.001.001	10.301,40		
1712.00.0.0	TRANSFERÊNCIAS DAS COMPENSAÇÕES FINANCEIRAS PELA EXPLORAÇÃO		510.000,00		
1712.52.0.0	COTA-PARTE DA COMPENSAÇÃO FINANCEIRA PELA PRODUÇÃO DE PETRÓL		510.000,00		
1712.52.4.0	COTA-PARTE DO FUNDO ESPECIAL DO PETRÓLEO - FEP		510.000,00		
1712.52.4.1	COTA-PARTE DO FUNDO ESPECIAL DO PETRÓLEO - FEP - PRINCIPAL	1.050.00.001.001	510.000,00		
1713.00.0.0	TRANSFERÊNCIAS DE RECURSOS DO SISTEMA ÚNICO DE SAÚDE - SUS		2.960.000,00		
1713.50.0.0	TRANSFERÊNCIAS DE RECURSOS DO SISTEMA ÚNICO DE SAÚDE - SUS -		2.960.000,00		
1713.50.1.0	TRANSFERÊNCIAS DE RECURSOS DO BLOCO DE MANUTENÇÃO DAS AÇÕES		2.200.000,00		
1713.50.1.1	TRANSFERÊNCIAS DE RECURSOS DO BLOCO DE MANUTENÇÃO DAS AÇÕES	1.035.106.300.023	2.000.000,00		
1713.50.1.1	TRANSFERÊNCIAS DE RECURSOS DO BLOCO DE MANUTENÇÃO DAS AÇÕES	1.035.107.300.027	100.000,00		
1713.50.1.1	TRANSFERÊNCIAS DE RECURSOS DO BLOCO DE MANUTENÇÃO DAS AÇÕES	1.081.83.820.000	100.000,00		



PREFEITURA MUNICIPAL DE MARAIÁ

AVENIDA JOSÉ HIGINO, 80 CENTRO - CNPJ 10193332/0001-93

Anexo 02

Page 3

Orçamento Programa - Exercício de 2024

RECEITAS SEGUNDO AS CATEGORIAS ECONOMICAS

Código	Especificação	F.R.-C.A.	Desdobramento	SubCategoria Fonte	Categoria Econômica
1713.50.2.0	MANUTENÇÃO DAS AÇÕES		200.000,00		
1713.50.2.1	TRANSFERÊNCIAS DE RECURSOS DO BLOCO DE MANUTENÇÃO DAS AÇÕES	1.035.108.300.024	100.000,00		
1713.50.2.1	TRANSFERÊNCIAS DE RECURSOS DO BLOCO DE MANUTENÇÃO DAS AÇÕES	1.081.83.820.000	100.000,00		
1713.50.3.0	TRANSFERÊNCIAS DE RECURSOS DO BLOCO DE MANUTENÇÃO DAS AÇÕES		220.000,00		
1713.50.3.1	TRANSFERÊNCIAS DE RECURSOS DO BLOCO DE MANUTENÇÃO DAS AÇÕES	1.035.109.300.026	100.000,00		
1713.50.3.1	TRANSFERÊNCIAS DE RECURSOS DO BLOCO DE MANUTENÇÃO DAS AÇÕES	1.035.110.300.028	120.000,00		
1713.50.4.0	TRANSFERÊNCIAS DE RECURSOS DO BLOCO DE MANUTENÇÃO DAS AÇÕES		80.000,00		
1713.50.4.1	TRANSFERÊNCIAS DE RECURSOS DO BLOCO DE MANUTENÇÃO DAS AÇÕES	1.035.111.300.025	80.000,00		
1713.50.5.0	TRANSFERÊNCIAS DE RECURSOS DO BLOCO DE MANUTENÇÃO DAS AÇÕES		180.000,00		
1713.50.5.1	TRANSFERÊNCIAS DE RECURSOS DO BLOCO DE MANUTENÇÃO DAS AÇÕES	1.035.112.300.029	160.000,00		
1713.50.5.1	TRANSFERÊNCIAS DE RECURSOS DO BLOCO DE MANUTENÇÃO DAS AÇÕES	1.035.113.300.031	20.000,00		
1713.50.9.0	TRANSFERÊNCIAS DE RECURSOS DO BLOCO DE MANUTENÇÃO DAS AÇÕES		80.000,00		
1713.50.9.1	TRANSFERÊNCIAS DE RECURSOS DO BLOCO DE MANUTENÇÃO DAS AÇÕES	1.035.03.300.001	70.000,00		
1713.50.9.1	TRANSFERÊNCIAS DE RECURSOS DO BLOCO DE MANUTENÇÃO DAS AÇÕES	1.035.09.300.003	10.000,00		
1714.00.0.0	TRANSFERÊNCIAS DE RECURSOS DO FUNDO NACIONAL DO DESENVOLVIME		800.000,00		
1714.50.0.0	TRANSFERÊNCIAS DO SALÁRIO-EDUCAÇÃO		400.000,00		
1714.50.0.1	TRANSFERÊNCIAS DO SALÁRIO-EDUCAÇÃO - PRINCIPAL	1.213.12.200.004	400.000,00		
1714.51.0.0	TRANSFERÊNCIAS DIRETAS DO FNDE REFERENTES AO PROGRAMA DINHEI		10.000,00		
1714.51.0.1	TRANSFERÊNCIAS DIRETAS DO FNDE REFERENTES AO PROGRAMA DINHEI	1.012.11.200.008	10.000,00		
1714.52.0.0	TRANSFERÊNCIAS REFERENTES AO PROGRAMA NACIONAL DE ALIMENTAÇÃO		300.000,00		
1714.52.0.1	TRANSFERÊNCIAS REFERENTES AO PROGRAMA NACIONAL DE ALIMENTAÇÃO	1.012.10.200.010	300.000,00		
1714.53.0.0	TRANSFERÊNCIAS REFERENTES AO PROGRAMA NACIONAL DE APOIO AO T		70.000,00		
1714.53.0.1	TRANSFERÊNCIAS REFERENTES AO PROGRAMA NACIONAL DE APOIO AO T	1.012.13.200.009	70.000,00		
1714.99.0.0	OUTRAS TRANSFERÊNCIAS DIRETAS DO FUNDO NACIONAL DO DESENVOLV		20.000,00		
1714.99.0.1	OUTRAS TRANSFERÊNCIAS DIRETAS DO FUNDO NACIONAL DO DESENVOLV	1.012.25.200.007	20.000,00		
1715.00.0.0	TRANSFERÊNCIAS DE RECURSOS DE COMPLEMENTAÇÃO DA UNIÃO AO FUN		2.060.000,00		
1715.50.0.0	TRANSFERÊNCIAS DE RECURSOS DE COMPLEMENTAÇÃO DA UNIÃO AO FUN		760.000,00		
1715.50.0.1	TRANSFERÊNCIAS DE RECURSOS DE COMPLEMENTAÇÃO DA UNIÃO AO FUN	1.012.17.200.021	532.000,00		
1715.50.0.1	TRANSFERÊNCIAS DE RECURSOS DE COMPLEMENTAÇÃO DA UNIÃO AO FUN	1.012.18.200.022	228.000,00		
1715.51.0.0	TRANSFERÊNCIAS DE RECURSOS DE COMPLEMENTAÇÃO DA UNIÃO AO FUN		1.200.000,00		
1715.51.0.1	TRANSFERÊNCIAS DE RECURSOS DE COMPLEMENTAÇÃO DA UNIÃO AO FUN	1.012.20.200.016	840.000,00		
1715.51.0.1	TRANSFERÊNCIAS DE RECURSOS DE COMPLEMENTAÇÃO DA UNIÃO AO FUN	1.012.21.200.003	360.000,00		
1715.52.0.0	TRANSFERÊNCIAS DE RECURSOS DE COMPLEMENTAÇÃO DA UNIÃO AO FUN		100.000,00		
1715.52.0.1	TRANSFERÊNCIAS DE RECURSOS DE COMPLEMENTAÇÃO DA UNIÃO AO FUN	1.012.22.200.023	100.000,00		
1716.00.0.0	TRANSFERÊNCIAS DE RECURSOS DO FUNDO NACIONAL DE ASSISTÊNCIA		550.000,00		
1716.50.0.0	TRANSFERÊNCIAS DE RECURSOS DO FUNDO NACIONAL DE ASSISTÊNCIA		550.000,00		
1716.50.0.1	TRANSFERÊNCIAS DE RECURSOS DO FUNDO NACIONAL DE ASSISTÊNCIA	1.002.100.500.007	70.000,00		
1716.50.0.1	TRANSFERÊNCIAS DE RECURSOS DO FUNDO NACIONAL DE ASSISTÊNCIA	1.002.101.500.011	70.000,00		
1716.50.0.1	TRANSFERÊNCIAS DE RECURSOS DO FUNDO NACIONAL DE ASSISTÊNCIA	1.002.102.500.006	70.000,00		
1716.50.0.1	TRANSFERÊNCIAS DE RECURSOS DO FUNDO NACIONAL DE ASSISTÊNCIA	1.002.103.500.021	100.000,00		
1716.50.0.1	TRANSFERÊNCIAS DE RECURSOS DO FUNDO NACIONAL DE ASSISTÊNCIA	1.002.104.500.010	20.000,00		
1716.50.0.1	TRANSFERÊNCIAS DE RECURSOS DO FUNDO NACIONAL DE ASSISTÊNCIA	1.002.105.500.014	200.000,00		
1716.50.0.1	TRANSFERÊNCIAS DE RECURSOS DO FUNDO NACIONAL DE ASSISTÊNCIA	1.002.26.500.008	20.000,00		
1719.00.0.0	OUTRAS TRANSFERÊNCIAS DE RECURSOS DA UNIÃO E DE SUAS ENTIDAD		641.000,00		



Orçamento Programa - Exercício de 2024
RECEITAS SEGUNDO AS CATEGORIAS ECONOMICAS

Código	Especificação	F.R.-C.A.	Desdobramento	SubCategoria Fonte	Categoria Econômica
1719.99.0.0	OUTRAS TRANSFERÊNCIAS DE RECURSOS DA UNIÃO E DE SUAS ENTIDAD		641.000,00		
1719.99.0.1	OUTRAS TRANSF. DE RECURS UNIÃO E DE SUAS ENTID - PRINCIPAL	1.050.00.001.001	341.000,00		
1719.99.0.1	OUTRAS TRANSF. DE RECURS UNIÃO E DE SUAS ENTID - PRINCIPAL	1.081.83.820.000	300.000,00		
1720.00.0.0	TRANSFERÊNCIAS DOS ESTADOS E DO DISTRITO FEDERAL E DE SUAS E			5.673.000,00	
1721.00.0.0	PARTICIPAÇÃO NA RECEITA DOS ESTADOS E DISTRITO FEDERAL		5.163.000,00		
1721.50.0.0	COTA-PARTE DO ICMS		4.870.000,00		
1721.50.0.1	COTA-PARTE DO ICMS - PRINCIPAL	1.012.01.001.001	1.254.999,00		
1721.50.0.1	COTA-PARTE DO ICMS - PRINCIPAL	1.035.02.001.001	827.900,00		
1721.50.0.1	COTA-PARTE DO ICMS - PRINCIPAL	1.050.00.001.001	2.787.101,00		
1721.51.0.0	COTA-PARTE DO IPVA		264.000,00		
1721.51.0.1	COTA-PARTE DO IPVA - PRINCIPAL	1.012.01.001.001	68.032,80		
1721.51.0.1	COTA-PARTE DO IPVA - PRINCIPAL	1.035.02.001.001	44.880,00		
1721.51.0.1	COTA-PARTE DO IPVA - PRINCIPAL	1.050.00.001.001	151.087,20		
1721.52.0.0	COTA-PARTE DO IPI - MUNICÍPIOS		17.000,00		
1721.52.0.1	COTA-PARTE DO IPI - MUNICÍPIOS - PRINCIPAL	1.012.01.001.001	4.380,90		
1721.52.0.1	COTA-PARTE DO IPI - MUNICÍPIOS - PRINCIPAL	1.035.02.001.001	2.890,00		
1721.52.0.1	COTA-PARTE DO IPI - MUNICÍPIOS - PRINCIPAL	1.050.00.001.001	9.729,10		
1721.53.0.0	COTA-PARTE DA CONTRIBUIÇÃO DE INTERVENÇÃO NO DOMÍNIO ECONÔMI		12.000,00		
1721.53.0.1	COTA-PARTE CONTRIB.INTERVENÇÃO NO DOMÍNIO ECON. - PRINCIPAL	1.050.00.001.001	12.000,00		
1723.00.0.0	TRANSFERÊNCIAS DE RECURSOS DO SISTEMA ÚNICO DE SAÚDE - SUS		200.000,00		
1723.50.0.0	TRANSFERÊNCIAS DE RECURSOS DO SISTEMA ÚNICO DE SAÚDE - SUS		200.000,00		
1723.50.0.1	TRANSFERÊNCIAS DE RECURSOS DO SISTEMA ÚNICO DE SAÚDE - SUS -	1.035.05.300.004	200.000,00		
1724.00.0.0	TRANSFERÊNCIAS DE CONVÊNIOS DOS ESTADOS E DF E DE SUAS ENTID		50.000,00		
1724.99.0.0	OUTRAS TRANSFERÊNCIAS DE CONVÊNIOS DOS ESTADOS E DF E DE SUA		50.000,00		
1724.99.0.1	OUTRAS TRANSFERÊNCIAS DE CONVÊNIOS DOS ESTADOS E DF E DE SUA	1.081.82.810.001	50.000,00		
1729.00.0.0	OUTRAS TRANSFERÊNCIAS DOS ESTADOS E DISTRITO FEDERAL		260.000,00		
1729.51.0.0	TRANSFERÊNCIAS DE ESTADOS DESTINADAS À ASSISTÊNCIA SOCIAL		120.000,00		
1729.51.0.1	TRANSF.DE ESTADOS À ASSISTÊNCIA SOCIAL - PRINCIPAL	1.002.07.500.001	120.000,00		
1729.52.0.0	TRANSFERÊNCIAS DE RECURSOS DESTINADOS A PROGRAMAS DE EDUCAÇÃO		40.000,00		
1729.52.0.1	TRANSF.DE RECURSOS À PROGRAMAS DE EDUCAÇÃO- PRINCIPAL	1.012.05.200.017	40.000,00		
1729.99.0.0	OUTRAS TRANSFERÊNCIAS DOS ESTADOS E DF		100.000,00		
1729.99.0.1	OUTRAS TRANSFERÊNCIAS DOS ESTADOS E DF - PRINCIPAL	1.050.00.001.001	100.000,00		
1750.00.0.0	TRANSFERÊNCIAS DE OUTRAS INSTITUIÇÕES PÚBLICAS			10.000.000,00	
1751.00.0.0	TRANSFERÊNCIAS DE RECURSOS DO FUNDO DE MANUTENÇÃO E DESENVOL		10.000.000,00		
1751.50.0.0	TRANSFERÊNCIAS DE RECURSOS DO FUNDO DE MANUTENÇÃO E DESENVOL		10.000.000,00		
1751.50.0.1	TRANSFERENCIAS DE RECURSOS DO FUNDEB - PRINCIPAL	1.012.14.200.011	7.700.000,00		
1751.50.0.1	TRANSFERENCIAS DE RECURSOS DO FUNDEB - PRINCIPAL	1.012.15.200.012	2.300.000,00		
1900.00.0.0	OUTRAS RECEITAS CORRENTES			260.000,00	
1910.00.0.0	MULTAS ADMINISTRATIVAS, CONTRATUAIS E JUDICIAIS			20.000,00	
1911.00.0.0	MULTAS ADMINISTRATIVAS, CONTRATUAIS E JUDICIAIS		20.000,00		
1911.01.0.0	MULTAS PREVISTAS EM LEGISLAÇÃO ESPECÍFICA		20.000,00		
1911.01.0.1	MULTAS PREVISTAS EM LEGISLAÇÃO ESPECÍFICA - PRINCIPAL	1.050.00.001.001	20.000,00		
1920.00.0.0	INDENIZAÇÕES, RESTITUIÇÕES E RESSARCIMENTOS			210.000,00	
1921.00.0.0	INDENIZAÇÕES		80.000,00		
1921.99.0.0	OUTRAS INDENIZAÇÕES		80.000,00		
1921.99.0.1	OUTRAS INDENIZAÇÕES - PRINCIPAL	1.012.01.001.001	10.000,00		
1921.99.0.1	OUTRAS INDENIZAÇÕES - PRINCIPAL	1.035.02.001.001	10.000,00		
1921.99.0.1	OUTRAS INDENIZAÇÕES - PRINCIPAL	1.050.00.001.001	60.000,00		
1922.00.0.0	RESTITUIÇÕES		130.000,00		
1922.99.0.0	OUTRAS RESTITUIÇÕES		130.000,00		
1922.99.0.1	OUTRAS RESTITUIÇÕES - PRINCIPAL	1.012.01.001.001	10.000,00		

**PREFEITURA MUNICIPAL DE MARAIÁ**

AVENIDA JOSÉ HIGINO, 80 CENTRO - CNPJ 10193332/0001-93

Anexo 02

Page 5

Orçamento Programa - Exercício de 2024

RECEITAS SEGUNDO AS CATEGORIAS ECONOMICAS

Código	Especificação	F.R.-C.A.	Desdobramento	SubCategoria Fonte	Categoria Económica
1922.99.0.1	OUTRAS RESTITUIÇÕES - PRINCIPAL	1.035.02.001.001	10.000,00		
1922.99.0.1	OUTRAS RESTITUIÇÕES - PRINCIPAL	1.050.00.001.001	110.000,00		
1990.00.0.0	DEMAIS RECEITAS CORRENTES			30.000,00	
1999.00.0.0	OUTRAS RECEITAS CORRENTES		30.000,00		
1999.99.0.0	OUTRAS RECEITAS		30.000,00		
1999.99.2.0	OUTRAS RECEITAS NÃO ARRECADADAS E NÃO PROJETADAS PELA RFB -		30.000,00		
1999.99.2.1	OUTRAS RECEITAS NÃO ARRECADADAS E NÃO PROJETADAS PELA RFB -	1.050.00.001.001	30.000,00		
2000.00.0.0	RECEITAS DE CAPITAL				10.277.680,00
2200.00.0.0	ALIENAÇÃO DE BENS			100.000,00	
2210.00.0.0	ALIENAÇÃO DE BENS MÓVEIS			100.000,00	
2213.00.0.0	ALIENAÇÃO DE BENS MÓVEIS E SEMOVENTES		100.000,00		
2213.01.0.0	ALIENAÇÃO DE BENS MÓVEIS E SEMOVENTES		100.000,00		
2213.01.0.1	ALIENAÇÃO DE BENS MÓVEIS E SEMOVENTES - PRINCIPAL	1.050.00.001.001	100.000,00		
2400.00.0.0	TRANSFERÊNCIAS DE CAPITAL			10.177.680,00	
2410.00.0.0	TRANSFERÊNCIAS DA UNIÃO E DE SUAS ENTIDADES			9.977.680,00	
2411.00.0.0	TRANSFERÊNCIAS DE RECURSOS DO SISTEMA ÚNICO DE SAÚDE - SUS		1.800.000,00		
2411.51.0.0	TRANSFERÊNCIAS DE RECURSOS DO SISTEMA ÚNICO DE SAÚDE - SUS -		1.800.000,00		
2411.51.1.0	TRANSFERÊNCIAS DE RECURSOS DO BLOCO DE ESTRUTURAÇÃO DA REDE		1.400.000,00		
2411.51.1.1	TRANSF.SUS-BLOCOESTRU.REDE SAUDE-ATENÇ.PRIMARIA-PRINCIPAL	1.035.106.300.023	1.400.000,00		
2411.51.2.0	TRANSFERÊNCIAS DE RECURSOS DO BLOCO DE ESTRUTURAÇÃO DA REDE		400.000,00		
2411.51.2.1	TRANSF.SUS-BLOCOESTRU.REDE SAUDE-ATENÇ.ATENÇ.ESPEC-PRINCIPAL	1.035.108.300.024	400.000,00		
2414.00.0.0	TRANSFERÊNCIAS DE CONVÊNIO DA UNIÃO E DE SUAS ENTIDADES		320.000,00		
2414.50.0.0	TRANSFERÊNCIAS DE CONVÊNIO DA UNIÃO PARA O SISTEMA ÚNICO DE		100.000,00		
2414.50.0.1	TRANSFERÊNCIAS DE CONVÊNIO DA UNIÃO PARA O SUS - PRINCIPAL	1.081.81.810.005	100.000,00		
2414.51.0.0	TRANSFERÊNCIAS DE CONVÊNIO DA UNIÃO DESTINADAS A PROGRAMAS		100.000,00		
2414.51.0.1	TRANSFERÊNCIAS DE CONVÊNIO DA UNIÃO A PROG.EDUC.-PRINCIPAL	1.081.81.810.003	100.000,00		
2414.99.0.0	OUTRAS TRANSFERÊNCIAS DE CONVÊNIO DA UNIÃO E DE SUAS ENTIDA		120.000,00		
2414.99.0.1	OUTRAS TRANSF. CONVÊNIO DA UNIÃO E DE SUAS ENTID.- PRINCIPAL	1.081.81.500.022	20.000,00		
2414.99.0.1	OUTRAS TRANSF. CONVÊNIO DA UNIÃO E DE SUAS ENTID.- PRINCIPAL	1.081.81.810.000	100.000,00		
2419.00.0.0	OUTRAS TRANSFERÊNCIAS DE RECURSOS DA UNIÃO E DE SUAS ENTIDAD		7.857.680,00		
2419.99.0.0	OUTRAS TRANSFERÊNCIAS DE RECURSOS DA UNIÃO E DE SUAS ENTIDAD		7.857.680,00		
2419.99.0.1	OUTRAS TRANSF. DE RECURSOS DA UNIÃO E DE SUAS ENTID.-PRINCIP	1.081.83.820.000	7.857.680,00		
2420.00.0.0	TRANSFERÊNCIAS DOS ESTADOS E DO DISTRITO FEDERAL E DE SUAS E			200.000,00	
2422.00.0.0	TRANSFERÊNCIAS DE CONVÊNIO DOS ESTADOS E DF E DE SUAS ENTID		200.000,00		
2422.99.0.0	OUTRAS TRANSFERÊNCIAS DE CONVÊNIO DOS ESTADOS E DF E DE SUA		200.000,00		
2422.99.0.1	OUTRAS TRANSFERÊNCIAS DE CONVÊNIO DOS ESTADOS E DF E DE SUA	1.081.82.810.001	200.000,00		
9000.00.0.0	(R) DEDUÇÕES DA RECEITA				-5.819.680,00
9500.00.0.0	(R) DEDUÇÕES DO FUNDEB			-5.819.680,00	
9510.00.0.0	(R) DEDUÇÕES DO FUNDEB		-5.819.680,00		
9510.00.0.0	(R) DEDUÇÕES DO FUNDEB		-5.819.680,00	-5.819.680,00	
9510.00.0.0	(R) DEDUÇÕES DO FUNDEB	1.012.01.001.001	-5.819.680,00		
Total das Receitas (exceto Intra-Orçamentárias)					54.240.000,00

TOTALIZAÇÃO DAS RECEITAS POR CATEGORIA ECONOMICA

RECEITA CORRENTE

43.962.320,00

**PREFEITURA MUNICIPAL DE MARAIÁ**

AVENIDA JOSÉ HIGINO, 80 CENTRO - CNPJ 10193332/0001-93

Anexo 02

Page 5

Orçamento Programa - Exercício de 2024

RECEITAS SEGUNDO AS CATEGORIAS ECONOMICAS

Código	Especificação	F.R.-C.A.	Desdobramento	SubCategoria Fonte	Categoria Econômica
1922.99.0.1	OUTRAS RESTITUIÇÕES - PRINCIPAL	1.035.02.001.001	10.000,00		
1922.99.0.1	OUTRAS RESTITUIÇÕES - PRINCIPAL	1.050.00.001.001	110.000,00		
1990.00.0.0	DEMAIS RECEITAS CORRENTES			30.000,00	
1999.00.0.0	OUTRAS RECEITAS CORRENTES		30.000,00		
1999.99.0.0	OUTRAS RECEITAS		30.000,00		
1999.99.2.0	OUTRAS RECEITAS NÃO ARRECADADAS E NÃO PROJETADAS PELA RFB -		30.000,00		
1999.99.2.1	OUTRAS RECEITAS NÃO ARRECADADAS E NÃO PROJETADAS PELA RFB -	1.050.00.001.001	30.000,00		
2000.00.0.0	RECEITAS DE CAPITAL				10.277.680,00
2200.00.0.0	ALIENAÇÃO DE BENS			100.000,00	
2210.00.0.0	ALIENAÇÃO DE BENS MÓVEIS			100.000,00	
2213.00.0.0	ALIENAÇÃO DE BENS MÓVEIS E SEMOVENTES		100.000,00		
2213.01.0.0	ALIENAÇÃO DE BENS MÓVEIS E SEMOVENTES		100.000,00		
2213.01.0.1	ALIENAÇÃO DE BENS MÓVEIS E SEMOVENTES - PRINCIPAL	1.050.00.001.001	100.000,00		
2400.00.0.0	TRANSFERÊNCIAS DE CAPITAL			10.177.680,00	
2410.00.0.0	TRANSFERÊNCIAS DA UNIÃO E DE SUAS ENTIDADES			9.977.680,00	
2411.00.0.0	TRANSFERÊNCIAS DE RECURSOS DO SISTEMA ÚNICO DE SAÚDE - SUS		1.800.000,00		
2411.51.0.0	TRANSFERÊNCIAS DE RECURSOS DO SISTEMA ÚNICO DE SAÚDE - SUS -		1.800.000,00		
2411.51.1.0	TRANSFERÊNCIAS DE RECURSOS DO BLOCO DE ESTRUTURAÇÃO DA REDE		1.400.000,00		
2411.51.1.1	TRANSF.SUS-BLOCOESTRU.REDE SAUDE-ATENÇ.PRIMARIA-PRINCIPAL	1.035.106.300.023	1.400.000,00		
2411.51.2.0	TRANSFERÊNCIAS DE RECURSOS DO BLOCO DE ESTRUTURAÇÃO DA REDE		400.000,00		
2411.51.2.1	TRANSF.SUS-BLOCOESTRU.REDE SAUDE-ATENÇ.ATENÇ.ESPEC-PRINCIPAL	1.035.108.300.024	400.000,00		
2414.00.0.0	TRANSFERÊNCIAS DE CONVÊNIO DA UNIÃO E DE SUAS ENTIDADES		320.000,00		
2414.50.0.0	TRANSFERÊNCIAS DE CONVÊNIO DA UNIÃO PARA O SISTEMA ÚNICO DE		100.000,00		
2414.50.0.1	TRANSFERÊNCIAS DE CONVÊNIO DA UNIÃO PARA O SUS - PRINCIPAL	1.081.81.810.005	100.000,00		
2414.51.0.0	TRANSFERÊNCIAS DE CONVÊNIO DA UNIÃO DESTINADAS A PROGRAMAS		100.000,00		
2414.51.0.1	TRANSFERÊNCIAS DE CONVÊNIO DA UNIÃO A PROG.EDUC.-PRINCIPAL	1.081.81.810.003	100.000,00		
2414.99.0.0	OUTRAS TRANSFERÊNCIAS DE CONVÊNIO DA UNIÃO E DE SUAS ENTIDA		120.000,00		
2414.99.0.1	OUTRAS TRANSF.CONVÊNIO DA UNIÃO E DE SUAS ENTID.- PRINCIPAL	1.081.81.500.022	20.000,00		
2414.99.0.1	OUTRAS TRANSF.CONVÊNIO DA UNIÃO E DE SUAS ENTID.- PRINCIPAL	1.081.81.810.000	100.000,00		
2419.00.0.0	OUTRAS TRANSFERÊNCIAS DE RECURSOS DA UNIÃO E DE SUAS ENTIDAD		7.857.680,00		
2419.99.0.0	OUTRAS TRANSFERÊNCIAS DE RECURSOS DA UNIÃO E DE SUAS ENTIDAD		7.857.680,00		
2419.99.0.1	OUTRAS TRANSF.DE RECURSOS DA UNIÃO E DE SUAS ENTID.-PRINCIP	1.081.83.820.000	7.857.680,00		
2420.00.0.0	TRANSFERÊNCIAS DOS ESTADOS E DO DISTRITO FEDERAL E DE SUAS E			200.000,00	
2422.00.0.0	TRANSFERÊNCIAS DE CONVÊNIO DOS ESTADOS E DF E DE SUAS ENTID		200.000,00		
2422.99.0.0	OUTRAS TRANSFERÊNCIAS DE CONVÊNIO DOS ESTADOS E DF E DE SUA		200.000,00		
2422.99.0.1	OUTRAS TRANSFERÊNCIAS DE CONVÊNIO DOS ESTADOS E DF E DE SUA	1.081.82.810.001	200.000,00		
9000.00.0.0	(R) DEDUÇÕES DA RECEITA				-5.819.680,00
9500.00.0.0	(R) DEDUÇÕES DO FUNDEB			-5.819.680,00	
9510.00.0.0	(R) DEDUÇÕES DO FUNDEB		-5.819.680,00		
9510.00.0.0	(R) DEDUÇÕES DO FUNDEB			-5.819.680,00	
9510.00.0.0	(R) DEDUÇÕES DO FUNDEB	1.012.01.001.001	-5.819.680,00		
Total das Receitas (exceto Intra-Orçamentárias)					54.240.000,00

TOTALIZAÇÃO DAS RECEITAS POR CATEGORIA ECONOMICA

RECEITA CORRENTE

43.962.320,00



PREFEITURA MUNICIPAL DE MARAIÁ

AVENIDA JOSÉ HIGINO, 80 CENTRO - CNPJ 10193332/0001-93

Anexo 02

Page 6

Orçamento Programa - Exercício de 2024

RECEITAS SEGUNDO AS CATEGORIAS ECONOMICAS

Código	Especificação	F.R.-C.A.	Desdobramento	SubCategoria Fonte	Categoria Econômica
RECEITA DE CAPITAL					10.277.680,00
Total Geral das Receitas					54.240.000,00



PREFEITURA MUNICIPAL DE MARAIÁ

AVENIDA JOSÉ HIGINO, 80 CENTRO - CNPJ 10193332/0001-63

Orçamento Programa - Exercício de 2024

Anexo 02

Page 1

NATUREZA DA DESPESA POR ORGÃO

PODER ORGÃO	01 PODER LEGISLATIVO 01 CORPO DELEIBERATIVO					
Código	Especificação	F.R.-C.A.	Elemento	Modalidade	Grupo	Categoria Econômica
3.0.00.00	DESPESAS CORRENTES					2.040.000,00
3.1.00.00	PESSOAL E ENCARGOS SOCIAIS				1.455.000,00	
3.1.90.00	APLICAÇÕES DIRETAS			1.455.000,00		
3.1.90.00	A DEFINIR	1.050.00.001.001	1.455.000,00			
3.3.00.00	OUTRAS DESPESAS CORRENTES				585.000,00	
3.3.90.00	APLICAÇÕES DIRETAS			585.000,00		
3.3.90.00	A DEFINIR	1.050.00.001.001	585.000,00			
4.0.00.00	DESPESAS DE CAPITAL					50.000,00
4.4.00.00	INVESTIMENTOS				50.000,00	
4.4.90.00	APLICAÇÕES DIRETAS			50.000,00		
4.4.90.00	A DEFINIR	1.050.00.001.001	50.000,00			
4.6.00.00	AMORTIZAÇÃO DA DÍVIDA				10.000,00	
4.6.90.00	APLICAÇÕES DIRETAS			10.000,00		
4.6.90.00	A DEFINIR	1.050.00.001.001	10.000,00			
TOTAL						2.100.000,00



NATUREZA DA DESPESA POR ORGÃO

PODER ORGÃO		02 PODER EXECUTIVO 01 GABINETE DO PREFEITO				
Código	Especificação	F.R.-C.A.	Elemento	Modalidade	Grupo	Categoria Econômica
3.0.00.00	DESPESAS CORRENTES					590.000,00
3.1.00.00	PESSOAL E ENCARGOS SOCIAIS				400.000,00	
3.1.90.00	APLICAÇÕES DIRETAS			400.000,00		
3.1.90.00	A DEFINIR	1.050.00.001.001	400.000,00			
3.3.00.00	OUTRAS DESPESAS CORRENTES				190.000,00	
3.3.90.00	APLICAÇÕES DIRETAS			190.000,00		
3.3.90.00	A DEFINIR	1.050.00.001.001	190.000,00			
4.0.00.00	DESPESAS DE CAPITAL					10.000,00
4.4.00.00	INVESTIMENTOS				10.000,00	
4.4.90.00	APLICAÇÕES DIRETAS			10.000,00		
4.4.90.00	A DEFINIR	1.050.00.001.001	10.000,00			
TOTAL						600.000,00



NATUREZA DA DESPESA POR ORGÃO

Código	Especificação	F.R.-C.A.	Elemento	Modalidade	Grupo	Categoria Econômica
PODER	02 PODER EXECUTIVO					
ORGÃO	02 SECRETARIA MUNICIPAL DE EDUCAÇÃO					
3 0. 00. 00	DESPESAS CORRENTES					20.000,00
3 1. 00. 00	PESSOAL E ENCARGOS SOCIAIS				10.000,00	
3 1. 90. 00	APLICAÇÕES DIRETAS			10.000,00		
3 1. 90. 00	A DEFINIR	1.050.00.001.001	10.000,00			
3 3. 00. 00	OUTRAS DESPESAS CORRENTES				10.000,00	
3 3. 90. 00	APLICAÇÕES DIRETAS			10.000,00		
90. 00	A DEFINIR	1.050.00.001.001	10.000,00			
TOTAL						20.000,00



NATUREZA DA DESPESA POR ORGÃO

PODER ORGÃO						
02 PODER EXECUTIVO						
03 SECRETARIA MUNICIPAL DE SAUDE						
Código	Especificação	F.R.-C.A.	Elemento	Modalidade	Grupo	Categoria Econômica
3.0.00.00	DESPESAS CORRENTES					20.000,00
3.1.00.00	PESSOAL E ENCARGOS SOCIAIS				10.000,00	
3.1.90.00	APLICAÇÕES DIRETAS			10.000,00		
3.1.90.00	A DEFINIR	1.050.00.001.001	10.000,00			
3.3.00.00	OUTRAS DESPESAS CORRENTES				10.000,00	
3.3.90.00	APLICAÇÕES DIRETAS			10.000,00		
3.90.00	A DEFINIR	1.050.00.001.001	10.000,00			
TOTAL						20.000,00



NATUREZA DA DESPESA POR ORGÃO

PODER ORGÃO	02 PODER EXECUTIVO 04 SECRETARIA MUNICIPAL DE ASSISTENCIA E PRODUÇÃO SOCIAL					
Código	Especificação	F.R.-C.A.	Elemento	Modalidade	Grupo	Categoria Econômica
3.0.00.00	DESPESAS CORRENTES					950.000,00
3.1.00.00	PESSOAL E ENCARGOS SOCIAIS				320.000,00	
3.1.90.00	APLICAÇÕES DIRETAS			320.000,00		
3.1.90.00	A DEFINIR	1.050.00.001.001	320.000,00			
3.3.00.00	OUTRAS DESPESAS CORRENTES				630.000,00	
3.3.90.00	APLICAÇÕES DIRETAS			630.000,00		
3.3.90.00	A DEFINIR	1.050.00.001.001	630.000,00			
4.0.00.00	DESPESAS DE CAPITAL					20.000,00
4.4.00.00	INVESTIMENTOS				20.000,00	
4.4.90.00	APLICAÇÕES DIRETAS			20.000,00		
4.4.90.00	A DEFINIR	1.050.00.001.001	20.000,00			
TOTAL						970.000,00



NATUREZA DA DESPESA POR ORGÃO

PODER ORGÃO	02 PODER EXECUTIVO 05 SECRETARIA DE ADMINIST.E GESTÃO PATRIMÔNIAL					
Código	Especificação	F.R.-C.A.	Elemento	Modalidade	Grupo	Categoria Econômica
3 0 00 00	DESPESAS CORRENTES					4.292.243,70
3 1 00 00	PESSOAL E ENCARGOS SOCIAIS				3.092.243,70	
3 1 71 00	TRANSFERÊNCIA A CONSÓRCIOS PÚBLICOS			20.000,00		
3 1 71 00	A DEFINIR	1.050.00.001.001	20.000,00			
3 1 90 00	APLICAÇÕES DIRETAS			3.062.243,70		
3 1 90 00	A DEFINIR	1.050.00.001.001	3.052.243,70			
3 3 00 00	OUTRAS DESPESAS CORRENTES				1.210.000,00	
3 3 71 00	TRANSFERÊNCIA A CONSÓRCIOS PÚBLICOS			20.000,00		
3 3 71 00	A DEFINIR	1.050.00.001.001	20.000,00			
3 3 90 00	APLICAÇÕES DIRETAS			1.190.000,00		
3 3 90 00	A DEFINIR	1.050.00.001.001	1.190.000,00			
4 0 00 00	DESPESAS DE CAPITAL					20.000,00
4 4 00 00	INVESTIMENTOS				20.000,00	
4 4 90 00	APLICAÇÕES DIRETAS			20.000,00		
4 4 90 00	A DEFINIR	1.050.00.001.001	20.000,00			
TOTAL						4.312.243,70



NATUREZA DA DESPESA POR ORGÃO

PODER ORGÃO	02 PODER EXECUTIVO 06 SECRETARIA DA FAZENDA					
Código	Especificação	F.R.-C.A.	Elemento	Modalidade	Grupo	Categoria Econômica
3 0. 00. 00	DESPESAS CORRENTES					1.169.920,00
3 1 00. 00	PESSOAL E ENCARGOS SOCIAIS				450.000,00	
3 1 90. 00	APLICAÇÕES DIRETAS			450.000,00		
3 1 90. 00	A DEFINIR	1.050.00.001.001	450.000,00			
3 2. 00. 00	JUROS E ENCARGOS DA DÍVIDA				50.000,00	
3 2 90. 00	APLICAÇÕES DIRETAS			50.000,00		
3 2 90. 00	A DEFINIR	1.050.00.001.001	50.000,00			
3 3 90. 00	OUTRAS DESPESAS CORRENTES				669.920,00	
3 3 90. 00	APLICAÇÕES DIRETAS			669.920,00		
3 3 90. 00	A DEFINIR	1.050.00.001.001	669.920,00			
4 0 00. 00	DESPESAS DE CAPITAL					1.020.000,00
4 4 00. 00	INVESTIMENTOS				20.000,00	
4 4 90. 00	APLICAÇÕES DIRETAS			20.000,00		
4 4 90. 00	A DEFINIR	1.050.00.001.001	20.000,00			
4 6 00. 00	AMORTIZAÇÃO DA DÍVIDA				1.000.000,00	
4 6 90. 00	APLICAÇÕES DIRETAS			1.000.000,00		
4 6 90. 00	A DEFINIR	1.050.00.001.001	1.000.000,00			
9 0 00. 00	RESERVA DE CONTINGÊNCIA					542.400,00
9 9 00. 00	RESERVA DE CONTINGÊNCIA				542.400,00	
9 9 99. 00	A DEFINIR			542.400,00		
9 9 99. 00	A DEFINIR	1.050.00.001.001	542.400,00			
TOTAL						2.732.320,00



NATUREZA DA DESPESA POR ORGÃO

PODER ORGÃO	02 PODER EXECUTIVO 07 SECRETARIA MUNICIPAL DE GOV. E COMUNICAÇÃO SOCIAL					
Código	Especificação	F.R.-C.A.	Elemento	Modalidade	Grupo	Categoria Econômica
3 0 00 00	DESPESAS CORRENTES					529.770,00
3 1 00 00	PESSOAL E ENCARGOS SOCIAIS				439.770,00	
3 1 90 00	APLICAÇÕES DIRETAS			439.770,00		
3 1 90 00	A DEFINIR	1.050.00.001.001	439.770,00			
3 3 00 00	OUTRAS DESPESAS CORRENTES				90.000,00	
3 3 90 00	APLICAÇÕES DIRETAS			90.000,00		
3 3 90 00	A DEFINIR	1.050.00.001.001	90.000,00			
4 0 00 00	DESPESAS DE CAPITAL					20.000,00
4 4 00 00	INVESTIMENTOS				20.000,00	
4 4 90 00	APLICAÇÕES DIRETAS			20.000,00		
4 4 90 00	A DEFINIR	1.050.00.001.001	20.000,00			
TOTAL						549.770,00



NATUREZA DA DESPESA POR ORGÃO

PODER ORGÃO	02 PODER EXECUTIVO 08 SECRETARIA MUNICIPAL DE INFRA-ESTRUTURA E TRANSPORTE					
Código	Especificação	F.R.-C.A.	Elemento	Modalidade	Grupo	Categoria Econômica
3.0.00.00	DESPESAS CORRENTES					3.890.000,00
3.1.00.00	PESSOAL E ENCARGOS SOCIAIS				1.970.000,00	
3.1.90.00	APLICAÇÕES DIRETAS			1.970.000,00		
3.1.90.00	A DEFINIR	1.050.00.001.001	1.970.000,00			
3.3.00.00	OUTRAS DESPESAS CORRENTES				1.920.000,00	
3.3.90.00	APLICAÇÕES DIRETAS			1.920.000,00		
3.3.90.00	A DEFINIR	1.050.00.001.001	1.220.000,00			
3.3.90.00	A DEFINIR	1.050.00.100.000	400.000,00			
3.3.90.00	A DEFINIR	1.081.83.820.000	300.000,00			
4.0.00.00	DESPESAS DE CAPITAL					9.287.680,00
4.4.00.00	INVESTIMENTOS				9.287.680,00	
4.4.90.00	APLICAÇÕES DIRETAS			9.287.680,00		
4.4.90.00	A DEFINIR	1.050.00.001.001	1.080.000,00			
4.4.90.00	A DEFINIR	1.081.81.810.000	100.000,00			
4.4.90.00	A DEFINIR	1.081.82.810.001	250.000,00			
4.4.90.00	A DEFINIR	1.081.83.820.000	7.857.680,00			
TOTAL						13.177.680,00



PREFEITURA MUNICIPAL DE MARAIÁ

AVENIDA JOSÉ HIGINO, 80 CENTRO - CNPJ 10193332/0001-93

Orçamento Programa - Exercício de 2024

Anexo 02

Page 10

NATUREZA DA DESPESA POR ORGÃO

PODER ORGÃO	02 PODER EXECUTIVO 09 SECRETARIA MUNIC. DE DESENVOL. RURAL E MEIO AMBIENTE					
Código	Especificação	F.R.-C.A.	Elemento	Modalidade	Grupo	Categoria Económica
3.0.00.00	DESPESAS CORRENTES					830.000,00
3.1.00.00	PESSOAL E ENCARGOS SOCIAIS				450.000,00	
3.1.90.00	APLICAÇÕES DIRETAS			450.000,00		
3.1.90.00	A DEFINIR	1.050.00.001.001	450.000,00			
3.3.00.00	OUTRAS DESPESAS CORRENTES				380.000,00	
3.3.90.00	APLICAÇÕES DIRETAS			380.000,00		
3.3.90.00	A DEFINIR	1.050.00.001.001	380.000,00			
4.00.00	DESPESAS DE CAPITAL					20.000,00
4.4.00.00	INVESTIMENTOS				20.000,00	
4.4.90.00	APLICAÇÕES DIRETAS			20.000,00		
4.4.90.00	A DEFINIR	1.050.00.001.001	20.000,00			
TOTAL						850.000,00



NATUREZA DA DESPESA POR ORGÃO

PODER ORGÃO	02 PODER EXECUTIVO 10 SECRETARIA MUNICIPAL DE ESPORTE, CULTURA E LAZER					
Código	Especificação	F.R.-C.A.	Elemento	Modalidade	Grupo	Categoria Econômica
3.0.00.00	DESPESAS CORRENTES					1.290.000,00
3.1.00.00	PESSOAL E ENCARGOS SOCIAIS				200.000,00	
3.1.90.00	APLICAÇÕES DIRETAS			200.000,00		
3.1.90.00	A DEFINIR	1.050.00.001.001	200.000,00			
3.3.00.00	OUTRAS DESPESAS CORRENTES				1.090.000,00	
3.3.90.00	APLICAÇÕES DIRETAS			1.090.000,00		
3.3.90.00	A DEFINIR	1.050.00.001.001	1.090.000,00			
4.00.00	DESPESAS DE CAPITAL					50.000,00
4.4.00.00	INVESTIMENTOS				50.000,00	
4.4.90.00	APLICAÇÕES DIRETAS			50.000,00		
4.4.90.00	A DEFINIR	1.050.00.001.001	50.000,00			
TOTAL						1.340.000,00



NATUREZA DA DESPESA POR ORGÃO

PODER ORGÃO	02 PODER EXECUTIVO 11 SECRETARIA DE POLÍTICAS PARA MULHER					
Código	Especificação	F.R.-C.A.	Elemento	Modalidade	Grupo	Categoria Econômica
3.0.00.00	DESPESAS CORRENTES					150.000,00
3.1.00.00	PESSOAL E ENCARGOS SOCIAIS				60.000,00	
3.1.90.00	APLICAÇÕES DIRETAS			60.000,00		
3.1.90.00	A DEFINIR	1.050.00.001.001	60.000,00			
3.3.00.00	OUTRAS DESPESAS CORRENTES				90.000,00	
3.3.90.00	APLICAÇÕES DIRETAS			90.000,00		
3.3.90.00	A DEFINIR	1.050.00.001.001	90.000,00			
4.00.00	DESPESAS DE CAPITAL					20.000,00
4.4.00.00	INVESTIMENTOS				20.000,00	
4.4.90.00	APLICAÇÕES DIRETAS			20.000,00		
4.4.90.00	A DEFINIR	1.050.00.001.001	20.000,00			
TOTAL						170.000,00



NATUREZA DA DESPESA POR ORGÃO

PODER ORGÃO	02 PODER EXECUTIVO 12 FUNDEB					
Código	Especificação	F.R.-C.A.	Elemento	Modalidade	Grupo	Categoria Económica
3.0.00.00	DESPESAS CORRENTES					10.874.000,00
3.1.00.00	PESSOAL E ENCARGOS SOCIAIS				10.154.000,00	
3.1.90.00	APLICAÇÕES DIRETAS			10.154.000,00		
3.1.90.00	A DEFINIR	1.012.01.001.001	930.000,00			
3.1.90.00	A DEFINIR	1.012.14.200.011	7.742.000,00			
3.1.90.00	A DEFINIR	1.012.15.200.012	10.000,00			
3.1.90.00	A DEFINIR	1.012.17.200.021	532.000,00			
3.1.90.00	A DEFINIR	1.012.20.200.016	840.000,00			
3.1.90.00	A DEFINIR	1.012.22.200.023	100.000,00			
3.3.00.00	OUTRAS DESPESAS CORRENTES				720.000,00	
3.3.90.00	APLICAÇÕES DIRETAS			720.000,00		
3.3.90.00	A DEFINIR	1.012.01.001.001	50.000,00			
3.3.90.00	A DEFINIR	1.012.15.200.012	400.000,00			
3.3.90.00	A DEFINIR	1.012.18.200.022	10.000,00			
3.3.90.00	A DEFINIR	1.012.21.200.003	260.000,00			
4.0.00.00	DESPESAS DE CAPITAL					456.000,00
4.4.00.00	INVESTIMENTOS				456.000,00	
4.4.90.00	APLICAÇÕES DIRETAS			456.000,00		
4.4.90.00	A DEFINIR	1.012.01.001.001	30.000,00			
4.4.90.00	A DEFINIR	1.012.15.200.012	208.000,00			
4.4.90.00	A DEFINIR	1.012.18.200.022	118.000,00			
4.4.90.00	A DEFINIR	1.012.21.200.003	100.000,00			
TAL						11.330.000,00



NATUREZA DA DESPESA POR ORGÃO

PODER ORGÃO	02 PODER EXECUTIVO 13 FUNDO MUNICIPAL DE SAUDE					
Código	Especificação	F.R.-C.A.	Elemento	Modalidade	Grupo	Categoria Econômica
3 0 00.00	DESPESAS CORRENTES					7.700.230,00
3 1 00.00	PESSOAL E ENCARGOS SOCIAIS				4.995.000,00	
3 1 90.00	APLICAÇÕES DIRETAS			4.995.000,00		
3 1 90.00	A DEFINIR	1.035.02.001.001	3.070.000,00			
3 1 90.00	A DEFINIR	1.035.09.300.003	5.000,00			
3 1 90.00	A DEFINIR	1.035.106.300.023	1.440.000,00			
3 1 90.00	A DEFINIR	1.035.107.300.027	100.000,00			
3 1 90.00	A DEFINIR	1.035.108.300.024	80.000,00			
3 1 90.00	A DEFINIR	1.035.109.300.026	100.000,00			
3 1 90.00	A DEFINIR	1.035.110.300.028	120.000,00			
3 1 90.00	A DEFINIR	1.035.112.300.029	80.000,00			
3 3 00.00	OUTRAS DESPESAS CORRENTES				2.705.230,00	
3 3 90.00	APLICAÇÕES DIRETAS			2.705.230,00		
3 3 90.00	A DEFINIR	1.035.02.001.001	1.480.230,00			
3 3 90.00	A DEFINIR	1.035.03.300.001	70.000,00			
3 3 90.00	A DEFINIR	1.035.05.300.004	200.000,00			
3 3 90.00	A DEFINIR	1.035.09.300.003	5.000,00			
3 3 90.00	A DEFINIR	1.035.106.300.023	560.000,00			
3 3 90.00	A DEFINIR	1.035.108.300.024	10.000,00			
3 3 90.00	A DEFINIR	1.035.111.300.025	80.000,00			
3 3 90.00	A DEFINIR	1.035.112.300.029	80.000,00			
3 3 90.00	A DEFINIR	1.035.113.300.031	20.000,00			
3 3 90.00	A DEFINIR	1.081.83.820.000	200.000,00			
4 0 00.00	DESPESAS DE CAPITAL					2.260.000,00
4 4 00.00	INVESTIMENTOS				2.260.000,00	
4 4 90.00	APLICAÇÕES DIRETAS			2.260.000,00		
4 4 90.00	A DEFINIR	1.035.02.001.001	350.000,00			
4 4 90.00	A DEFINIR	1.035.106.300.023	1.400.000,00			
4 4 90.00	A DEFINIR	1.035.108.300.024	10.000,00			
4 4 90.00	A DEFINIR	1.035.108.300.024	400.000,00			
4 4 90.00	A DEFINIR	1.081.81.810.005	100.000,00			
TOTAL						9.960.230,00



NATUREZA DA DESPESA POR ORGÃO

PODER ORGÃO						
02 PODER EXECUTIVO						
14 FUNDO MUNICIPAL DE ASSISTENCIA SOCIAL						
Código	Especificação	F.R.-C.A.	Elemento	Modalidade	Grupo	Categoria Econômica
3 0 00.00	DESPESAS CORRENTES					2.035.000,00
3 1 00.00	PESSOAL E ENCARGOS SOCIAIS				1.130.000,00	
3 1 90.00	APLICAÇÕES DIRETAS			1.130.000,00		
3 1 90.00	A DEFINIR	1.002.100.500.007	25.000,00			
3 1 90.00	A DEFINIR	1.002.101.500.011	30.000,00			
3 1 90.00	A DEFINIR	1.002.102.500.005	25.000,00			
3 1 90.00	A DEFINIR	1.002.103.500.021	70.000,00			
3 1 90.00	A DEFINIR	1.002.104.500.010	5.000,00			
3 1 90.00	A DEFINIR	1.002.105.500.014	100.000,00			
3 1 90.00	A DEFINIR	1.050.00.001.001	875.000,00			
3 3 00.00	OUTRAS DESPESAS CORRENTES				905.000,00	
3 3 90.00	APLICAÇÕES DIRETAS			905.000,00		
3 3 90.00	A DEFINIR	1.002.07.500.001	120.000,00			
3 3 90.00	A DEFINIR	1.002.100.500.007	30.000,00			
3 3 90.00	A DEFINIR	1.002.101.500.011	30.000,00			
3 3 90.00	A DEFINIR	1.002.102.500.005	25.000,00			
3 3 90.00	A DEFINIR	1.002.103.500.021	20.000,00			
3 3 90.00	A DEFINIR	1.002.104.500.010	10.000,00			
3 3 90.00	A DEFINIR	1.002.105.500.014	80.000,00			
3 3 90.00	A DEFINIR	1.002.26.500.005	20.000,00			
3 3 90.00	A DEFINIR	1.050.00.001.001	570.000,00			
4 0 00.00	DESPESAS DE CAPITAL					200.000,00
4 4 00.00	INVESTIMENTOS				200.000,00	
4 4 90.00	APLICAÇÕES DIRETAS			200.000,00		
4 4 90.00	A DEFINIR	1.002.100.500.007	15.000,00			
4 4 90.00	A DEFINIR	1.002.101.500.011	10.000,00			
4 4 90.00	A DEFINIR	1.002.102.500.005	20.000,00			
4 4 90.00	A DEFINIR	1.002.103.500.021	10.000,00			
4 4 90.00	A DEFINIR	1.002.104.500.010	5.000,00			
4 4 90.00	A DEFINIR	1.002.105.500.014	20.000,00			
4 4 90.00	A DEFINIR	1.050.00.001.001	100.000,00			
4 4 90.00	A DEFINIR	1.081.81.500.022	20.000,00			
TOTAL						2.235.000,00



NATUREZA DA DESPESA POR ORGÃO

PODER ORGÃO	02 PODER EXECUTIVO 15 FUNDO MUNICIPAL DOS DIREITOS DA CRIANÇA E ADOLESC - FUNDECA					
Código	Especificação	F.R.-C.A.	Elemento	Modalidade	Grupo	Categoria Económica
3.0.00.00	DESPESAS CORRENTES					105.000,00
3.1.00.00	PESSOAL E ENCARGOS SOCIAIS				5.000,00	
3.1.90.00	APLICAÇÕES DIRETAS			5.000,00		
3.1.90.00	A DEFINIR	1.050.00.001.001	5.000,00			
3.3.00.00	OUTRAS DESPESAS CORRENTES				100.000,00	
3.3.90.00	APLICAÇÕES DIRETAS			100.000,00		
3.3.90.00	A DEFINIR	1.050.00.001.001	100.000,00			
TOTAL						105.000,00



NATUREZA DA DESPESA POR ORGÃO

PODER ORGÃO	02 PODER EXECUTIVO 16 FUNDO MUNICIPAL DE EDUCAÇÃO					
Código	Especificação	F.R.-C.A.	Elemento	Modalidade	Grupo	Categoria Econômica
3.0.00.00	DESPESAS CORRENTES					1.807.756,30
3.1.00.00	PESSOAL E ENCARGOS SOCIAIS				10.000,00	
3.1.90.00	APLICAÇÕES DIRETAS			10.000,00		
3.1.90.00	A DEFINIR	1.012.01.001.001	10.000,00			
3.3.00.00	OUTRAS DESPESAS CORRENTES				1.797.756,30	
3.3.90.00	APLICAÇÕES DIRETAS			1.797.756,30		
3.3.90.00	A DEFINIR	1.012.01.001.001	857.756,30			
3.3.90.00	A DEFINIR	1.012.06.200.017	40.000,00			
3.3.90.00	A DEFINIR	1.012.10.200.010	300.000,00			
3.3.90.00	A DEFINIR	1.012.11.200.008	10.000,00			
3.3.90.00	A DEFINIR	1.012.13.200.009	70.000,00			
3.3.90.00	A DEFINIR	1.012.15.200.012	200.000,00			
3.3.90.00	A DEFINIR	1.012.25.200.007	20.000,00			
3.3.90.00	A DEFINIR	1.213.12.200.004	300.000,00			
4.0.00.00	DESPESAS DE CAPITAL					1.960.000,00
4.4.00.00	INVESTIMENTOS				1.960.000,00	
4.4.90.00	APLICAÇÕES DIRETAS			1.960.000,00		
4.4.90.00	A DEFINIR	1.012.01.001.001	160.000,00			
4.4.90.00	A DEFINIR	1.012.15.200.012	1.500.000,00			
4.4.90.00	A DEFINIR	1.012.18.200.022	100.000,00			
4.4.90.00	A DEFINIR	1.081.81.810.003	100.000,00			
4.4.90.00	A DEFINIR	1.213.12.200.004	100.000,00			
TAL						3.767.756,30
TOTAL GERAL						54.240.000,00



PREFEITURA MUNICIPAL DE MARAIÁ
AVENIDA JOSÉ HIGINO, 80 CENTRO - CNPJ.10193332/0001-93

Orçamento Programa - Exercício de 2024

Anexo 02
Page 1

NATUREZA DA DESPESA POR ORGÃO E UNIDADE

Código	Especificação	F.R.-C.A.	Elemento	Modalidade	Grupo	Categoria Econômica
3 0 00 00	DESPESAS CORRENTES					2.040.000,00
3 1 00 00	PESSOAL E ENCARGOS SOCIAIS				1.455.000,00	
3 1 90 00	APLICAÇÕES DIRETAS			1.455.000,00		
3 1 90 00	A DEFINIR					
3 3 00 00	OUTRAS DESPESAS CORRENTES	1.050.00.001.001	1.455.000,00		585.000,00	
3 3 90 00	APLICAÇÕES DIRETAS			585.000,00		
3 3 90 00	A DEFINIR	1.050.00.001.001	585.000,00			
4 0 00 00	DESPESAS DE CAPITAL					60.000,00
4 4 00 00	INVESTIMENTOS				50.000,00	
4 4 90 00	APLICAÇÕES DIRETAS			50.000,00		
4 4 90 00	A DEFINIR	1.050.00.001.001	50.000,00			
4 6 00 00	AMORTIZAÇÃO DA DÍVIDA				10.000,00	
4 6 90 00	APLICAÇÕES DIRETAS			10.000,00		
4 6 90 00	A DEFINIR	1.050.00.001.001	10.000,00			
TOTAL						2.100.000,00



NATUREZA DA DESPESA POR ORGÃO E UNIDADE

Código	Especificação	F.R.-C.A.	Elemento	Modalidade	Grupo	Categoria Econômica
PODER	02 PODER EXECUTIVO					
ORGÃO	01 GABINETE DO PREFEITO					
UNIDADE	00 GABINETE DO PREFEITO					
3.0.00.00	DESPESAS CORRENTES					590.000,00
3.1.00.00	PESSOAL E ENCARGOS SOCIAIS				400.000,00	
3.1.90.00	APLICAÇÕES DIRETAS			400.000,00		
3.1.90.00	A DEFINIR	1.050.00.001.001	400.000,00			
3.3.00.00	OUTRAS DESPESAS CORRENTES				190.000,00	
3.3.90.00	APLICAÇÕES DIRETAS			190.000,00		
3.3.90.00	A DEFINIR	1.050.00.001.001	190.000,00			
3.3.00.00	DESPESAS DE CAPITAL					10.000,00
4.4.00.00	INVESTIMENTOS				10.000,00	
4.4.90.00	APLICAÇÕES DIRETAS			10.000,00		
4.4.90.00	A DEFINIR	1.050.00.001.001	10.000,00			
TOTAL						600.000,00



NATUREZA DA DESPESA POR ORGÃO E UNIDADE

Código	Especificação	F.R.-C.A.	Elemento	Modalidade	Grupo	Categoria Económica
3.0.00.00	DESPESAS CORRENTES					20.000,00
3.1.00.00	PESSOAL E ENCARGOS SOCIAIS				10.000,00	
3.1.90.00	APLICAÇÕES DIRETAS			10.000,00		
3.1.90.00	A DEFINIR	1.050.00.001.001	10.000,00			
3.3.00.00	OUTRAS DESPESAS CORRENTES				10.000,00	
3.3.90.00	APLICAÇÕES DIRETAS			10.000,00		
3.3.90.00	A DEFINIR	1.050.00.001.001	10.000,00			
TOTAL						20.000,00



NATUREZA DA DESPESA POR ORGÃO E UNIDADE

Código	Especificação	F.R.-C.A.	Elemento	Modalidade	Grupo	Categoria Econômica
PODER	02 PODER EXECUTIVO					
ORGÃO	03 SECRETARIA MUNICIPAL DE SAUDE					
UNIDADE	00 SECRETARIA MUNICIPAL DE SAUDE					
3.0.00.00	DESPESAS CORRENTES					20.000,00
3.1.00.00	PESSOAL E ENCARGOS SOCIAIS				10.000,00	
3.1.90.00	APLICAÇÕES DIRETAS			10.000,00		
3.1.90.00	A DEFINIR	1.050.00.001.001	10.000,00			
3.3.00.00	OUTRAS DESPESAS CORRENTES				10.000,00	
3.3.90.00	APLICAÇÕES DIRETAS			10.000,00		
3.3.90.00	A DEFINIR	1.050.00.001.001	10.000,00			
TOTAL						20.000,00



NATUREZA DA DESPESA POR ORGÃO E UNIDADE

PODER		02 PODER EXECUTIVO				
ORGÃO		04 SECRETARIA MUNICIPAL DE ASSISTENCIA E PRODUÇÃO SOCIAL				
UNIDADE		00 SECRETARIA M. DE ASSISTENCIA E PRODUÇÃO SOCIAL				
Código	Especificação	F.R.-C.A.	Elemento	Modalidade	Grupo	Categoria Económica
3.0.00.00	DESPESAS CORRENTES					
3.1.00.00	PESSOAL E ENCARGOS SOCIAIS					950.000,00
3.1.90.00	APLICAÇÕES DIRETAS				320.000,00	
3.1.90.00	A DEFINIR			320.000,00		
3.3.00.00	OUTRAS DESPESAS CORRENTES	1.050.00.001.001	320.000,00			
3.3.90.00	APLICAÇÕES DIRETAS				630.000,00	
3.3.90.00	A DEFINIR			630.000,00		
4.00.00	DESPESAS DE CAPITAL	1.050.00.001.001	630.000,00			
4.4.00.00	INVESTIMENTOS					20.000,00
4.4.90.00	APLICAÇÕES DIRETAS				20.000,00	
4.4.90.00	A DEFINIR			20.000,00		
		1.050.00.001.001	20.000,00			
TOTAL						970.000,00



Orçamento Programa - Exercício de 2024

NATUREZA DA DESPESA POR ORGÃO E UNIDADE

Código	Especificação	F.R.-C.A.	Elemento	Modalidade	Grupo	Categoria Econômica
PODER	02 PODER EXECUTIVO					
ORGÃO	05 SECRETARIA DE ADMINIST.E GESTÃO PATRIMÔNIAL					
UNIDADE	00 SECRETARIA DE ADMINIST.E GESTÃO PATRIMINIAL					
3.0.00.00	DESPESAS CORRENTES					4.292.243,70
3.1.00.00	PESSOAL E ENCARGOS SOCIAIS				3.082.243,70	
3.1.71.00	TRANSFERÊNCIA A CONSÓRCIOS PÚBLICOS			20.000,00		
3.1.71.00	A DEFINIR	1.050.00.001.001	20.000,00			
3.1.90.00	APLICAÇÕES DIRETAS			3.062.243,70		
3.1.90.00	A DEFINIR	1.050.00.001.001	3.062.243,70			
3.3.00.00	OUTRAS DESPESAS CORRENTES				1.210.000,00	
3.3.71.00	TRANSFERÊNCIA A CONSÓRCIOS PÚBLICOS			20.000,00		
3.3.71.00	A DEFINIR	1.050.00.001.001	20.000,00			
3.3.90.00	APLICAÇÕES DIRETAS			1.190.000,00		
3.3.90.00	A DEFINIR	1.050.00.001.001	1.190.000,00			
4.0.00.00	DESPESAS DE CAPITAL					20.000,00
4.4.00.00	INVESTIMENTOS				20.000,00	
4.4.90.00	APLICAÇÕES DIRETAS			20.000,00		
4.4.90.00	A DEFINIR	1.050.00.001.001	20.000,00			
TOTAL						4.312.243,70



PREFEITURA MUNICIPAL DE MARAIÁL
AVENIDA JOSÉ HIGINO, 80 CENTRO - CNPJ 10193332/0001-93

Anexo 02
Page 7

Orçamento Programa - Exercício de 2024

NATUREZA DA DESPESA POR ORGÃO E UNIDADE

PODER	02 PODER EXECUTIVO					
ORGÃO	06 SECRETARIA DA FAZENDA					
UNIDADE	00 SECRETARIA DA FAZENDA					
Código	Especificação	F.R.-C.A.	Elemento	Modalidade	Grupo	Categoria Econômica
3 0. 00. 00	DESPESAS CORRENTES					1.169.920,00
3. 1. 00. 00	PESSOAL E ENCARGOS SOCIAIS				450.000,00	
3. 1. 90. 00	APLICAÇÕES DIRETAS			450.000,00		
3. 1. 90. 00	A DEFINIR	1.050.00.001.001	450.000,00			
3. 2. 00. 00	JUROS E ENCARGOS DA DÍVIDA				50.000,00	
3. 2. 90. 00	APLICAÇÕES DIRETAS			50.000,00		
3. 2. 90. 00	A DEFINIR	1.050.00.001.001	50.000,00			
3. 3. 00. 00	OUTRAS DESPESAS CORRENTES				669.920,00	
3. 3. 90. 00	APLICAÇÕES DIRETAS			669.920,00		
3. 3. 90. 00	A DEFINIR	1.050.00.001.001	669.920,00			
4 0. 00. 00	DESPESAS DE CAPITAL					1.020.000,00
4. 4. 00. 00	INVESTIMENTOS				20.000,00	
4. 4. 90. 00	APLICAÇÕES DIRETAS			20.000,00		
4. 4. 90. 00	A DEFINIR	1.050.00.001.001	20.000,00			
4. 6. 00. 00	AMORTIZAÇÃO DA DÍVIDA				1.000.000,00	
4. 6. 90. 00	APLICAÇÕES DIRETAS			1.000.000,00		
4. 6. 90. 00	A DEFINIR	1.050.00.001.001	1.000.000,00			
9 0. 00. 00	RESERVA DE CONTINGÊNCIA					542.400,00
9. 9. 00. 00	RESERVA DE CONTINGÊNCIA				542.400,00	
9. 9. 99. 00	A DEFINIR			542.400,00		
9. 9. 99. 00	A DEFINIR	1.050.00.001.001	542.400,00			
TOTAL						2.732.320,00



NATUREZA DA DESPESA POR ORGÃO E UNIDADE

Código	Especificação	F.R.-C.A.	Elemento	Modalidade	Grupo	Categoria Econômica
PODER	02 PODER EXECUTIVO					
ORGÃO	07 SECRETARIA MUNICIPAL DE GOV. E COMUNICAÇÃO SOCIAL					
UNIDADE	00 SECRETARIA MUNICIPAL DE GOV. E COMUNICAÇÃO SOCIAL					
3.0.00.00	DESPESAS CORRENTES					529.770,00
3.1.00.00	PESSOAL E ENCARGOS SOCIAIS				439.770,00	
3.1.90.00	APLICAÇÕES DIRETAS			439.770,00		
3.1.90.00	A DEFINIR	1.050.00.001.001	439.770,00			
3.3.00.00	OUTRAS DESPESAS CORRENTES				90.000,00	
3.3.90.00	APLICAÇÕES DIRETAS			90.000,00		
3.3.90.00	A DEFINIR	1.050.00.001.001	90.000,00			
3.3.00.00	DESPESAS DE CAPITAL					20.000,00
4.4.00.00	INVESTIMENTOS				20.000,00	
4.4.90.00	APLICAÇÕES DIRETAS			20.000,00		
4.4.90.00	A DEFINIR	1.050.00.001.001	20.000,00			
TOTAL						549.770,00



NATUREZA DA DESPESA POR ORGÃO E UNIDADE

PODER	02	PODER EXECUTIVO				
ORGÃO	05	SECRETARIA MUNICIPAL DE INFRA-ESTRUTURA E TRANSPORTE				
UNIDADE	00	SECRETARIA MUNICIPAL DE INFRA-ESTRUTURA				
Código	Especificação	F.R.-C.A.	Elemento	Modalidade	Grupo	Categoria Econômica
3.0.00.00	DESPESAS CORRENTES					400.000,00
3.0.00.00	DESPESAS CORRENTES					300.000,00
3.0.00.00	DESPESAS CORRENTES					3.190.000,00
3.1.00.00	PESSOAL E ENCARGOS SOCIAIS				1.970.000,00	
3.1.90.00	APLICAÇÕES DIRETAS			1.970.000,00		
3.1.90.00	A DEFINIR	1.050.00.001.001	1.970.000,00			
3.3.00.00	OUTRAS DESPESAS CORRENTES				1.920.000,00	
3.3.90.00	APLICAÇÕES DIRETAS			1.920.000,00		
3.3.90.00	A DEFINIR	1.050.00.001.001	1.220.000,00			
3.3.90.00	A DEFINIR	1.050.00.100.000	400.000,00			
3.3.90.00	A DEFINIR	1.081.83.820.000	300.000,00			
4.0.00.00	DESPESAS DE CAPITAL					1.080.000,00
4.0.00.00	DESPESAS DE CAPITAL					250.000,00
4.0.00.00	DESPESAS DE CAPITAL					7.857.680,00
4.0.00.00	DESPESAS DE CAPITAL					100.000,00
4.4.00.00	INVESTIMENTOS				9.287.680,00	
4.4.90.00	APLICAÇÕES DIRETAS			9.287.680,00		
4.4.90.00	A DEFINIR	1.050.00.001.001	1.080.000,00			
4.4.90.00	A DEFINIR	1.081.81.810.000	100.000,00			
4.4.90.00	A DEFINIR	1.081.82.810.001	250.000,00			
4.4.90.00	A DEFINIR	1.081.83.820.000	7.857.680,00			
TOTAL						13.177.680,00



Orçamento Programa - Exercício de 2024

NATUREZA DA DESPESA POR ORGÃO E UNIDADE

Código	Especificação	F.R.-C.A.	Elemento	Modalidade	Grupo	Categoria Econômica
3.0.00.00	DESPESAS CORRENTES					830.000,00
3.1.00.00	PESSOAL E ENCARGOS SOCIAIS				450.000,00	
3.1.90.00	APLICAÇÕES DIRETAS			450.000,00		
3.1.90.00	A DEFINIR	1.050.00.001.001	450.000,00			
3.3.00.00	OUTRAS DESPESAS CORRENTES				380.000,00	
3.3.90.00	APLICAÇÕES DIRETAS			380.000,00		
3.3.90.00	A DEFINIR	1.050.00.001.001	380.000,00			
00.00	DESPESAS DE CAPITAL					20.000,00
4.4.00.00	INVESTIMENTOS				20.000,00	
4.4.90.00	APLICAÇÕES DIRETAS			20.000,00		
4.4.90.00	A DEFINIR	1.050.00.001.001	20.000,00			
TOTAL						850.000,00



NATUREZA DA DESPESA POR ORGÃO E UNIDADE

Código	Especificação	F.R.-C.A.	Elemento	Modalidade	Grupo	Categoria Econômica
PODER	02 PODER EXECUTIVO					
ORGÃO	10 SECRETARIA MUNICIPAL DE ESPORTE, CULTURA E LAZER					
UNIDADE	00 SECRETARIA MUNICIPAL DE ESPORTE, CULTURA E LAZER					
3 0.00.00	DESPESAS CORRENTES					1.290.000,00
3 1.00.00	PESSOAL E ENCARGOS SOCIAIS				200.000,00	
3 1.90.00	APLICAÇÕES DIRETAS			200.000,00		
3 1.90.00	A DEFINIR	1.050.00.001.001	200.000,00			
3 3.00.00	OUTRAS DESPESAS CORRENTES				1.090.000,00	
3 3.90.00	APLICAÇÕES DIRETAS			1.090.000,00		
3 3.90.00	A DEFINIR	1.050.00.001.001	1.090.000,00			
00.00	DESPESAS DE CAPITAL					50.000,00
4 4.00.00	INVESTIMENTOS				50.000,00	
4 4.90.00	APLICAÇÕES DIRETAS			50.000,00		
4 4.90.00	A DEFINIR	1.050.00.001.001	50.000,00			
TOTAL						1.340.000,00



NATUREZA DA DESPESA POR ORGÃO E UNIDADE

Código	Especificação	F.R.-C.A.	Elemento	Modalidade	Grupo	Categoria Econômica
3 0 00 00	DESPESAS CORRENTES					150.000,00
3 1 00 00	PESSOAL E ENCARGOS SOCIAIS				60.000,00	
3 1 90 00	APLICAÇÕES DIRETAS			60.000,00		
3 1 90 00	A DEFINIR	1.050.00.001.001	60.000,00			
3 3 00 00	OUTRAS DESPESAS CORRENTES				90.000,00	
3 3 90 00	APLICAÇÕES DIRETAS			90.000,00		
3 3 90 00	A DEFINIR	1.050.00.001.001	90.000,00			
4 0 00 00	DESPESAS DE CAPITAL					20.000,00
4 4 00 00	INVESTIMENTOS				20.000,00	
4 4 90 00	APLICAÇÕES DIRETAS			20.000,00		
4 4 90 00	A DEFINIR	1.050.00.001.001	20.000,00			
TOTAL						170.000,00



Orçamento Programa - Exercício de 2024

NATUREZA DA DESPESA POR ORGÃO E UNIDADE

PODER	02 PODER EXECUTIVO					
ORGÃO	12 FUNDEB					
UNIDADE	00 FUNDEB					
Código	Especificação	F.R.-C.A.	Elemento	Modalidade	Grupo	Categoria Econômica
3.0.00.00	DESPESAS CORRENTES					100.000,00
3.0.00.00	DESPESAS CORRENTES					980.000,00
3.0.00.00	DESPESAS CORRENTES					8.152.000,00
3.0.00.00	DESPESAS CORRENTES					542.000,00
3.0.00.00	DESPESAS CORRENTES					1.100.000,00
3.1.00.00	PESSOAL E ENCARGOS SOCIAIS				10.154.000,00	
3.1.90.00	APLICAÇÕES DIRETAS			10.154.000,00		
3.1.90.00	A DEFINIR	1.012.01.001.001	930.000,00			
3.1.90.00	A DEFINIR	1.012.14.200.011	7.742.000,00			
3.1.90.00	A DEFINIR	1.012.15.200.012	10.000,00			
3.1.90.00	A DEFINIR	1.012.17.200.021	532.000,00			
3.1.90.00	A DEFINIR	1.012.20.200.016	840.000,00			
3.1.90.00	A DEFINIR	1.012.22.200.023	100.000,00			
3.3.00.00	OUTRAS DESPESAS CORRENTES				720.000,00	
3.3.90.00	APLICAÇÕES DIRETAS			720.000,00		
3.3.90.00	A DEFINIR	1.012.01.001.001	50.000,00			
3.3.90.00	A DEFINIR	1.012.15.200.012	400.000,00			
3.3.90.00	A DEFINIR	1.012.18.200.022	10.000,00			
3.3.90.00	A DEFINIR (4.0)	1.012.21.200.003	260.000,00			
4.0.00.00	DESPESAS DE CAPITAL					30.000,00
4.0.00.00	DESPESAS DE CAPITAL					208.000,00
4.0.00.00	DESPESAS DE CAPITAL					100.000,00
4.0.00.00	DESPESAS DE CAPITAL					118.000,00
4.4.00.00	INVESTIMENTOS				456.000,00	
4.4.90.00	APLICAÇÕES DIRETAS			456.000,00		
4.4.90.00	A DEFINIR	1.012.01.001.001	30.000,00			
4.4.90.00	A DEFINIR	1.012.15.200.012	208.000,00			
4.4.90.00	A DEFINIR	1.012.18.200.022	118.000,00			
4.4.90.00	A DEFINIR	1.012.21.200.003	100.000,00			
TOTAL						11.330.000,00



NATUREZA DA DESPESA POR ORGÃO E UNIDADE

PODER	02 PODER EXECUTIVO					
ORGÃO	13 FUNDO MUNICIPAL DE SAUDE					
UNIDADE	00 FUNDO MUNICIPAL DE SAUDE					
Código	Especificação	F.R.-C.A.	Elemento	Modalidade	Grupo	Categoria Econômica
3.0.00.00	DESPESAS CORRENTES					2.360.000,00
3.0.00.00	DESPESAS CORRENTES					10.000,00
3.0.00.00	DESPESAS CORRENTES					220.000,00
3.0.00.00	DESPESAS CORRENTES					160.000,00
3.0.00.00	DESPESAS CORRENTES					4.550.230,00
3.0.00.00	DESPESAS CORRENTES					200.000,00
3.0.00.00	DESPESAS CORRENTES					200.000,00
3.0.00.00	PESSOAL E ENCARGOS SOCIAIS				4.995.000,00	
3.1.90.00	APLICAÇÕES DIRETAS			4.995.000,00		
3.1.90.00	A DEFINIR	1.035.02.001.001	3.070.000,00			
3.1.90.00	A DEFINIR	1.035.09.300.003	5.000,00			
3.1.90.00	A DEFINIR	1.035.106.300.023	1.440.000,00			
3.1.90.00	A DEFINIR	1.035.107.300.027	100.000,00			
3.1.90.00	A DEFINIR	1.035.108.300.024	80.000,00			
3.1.90.00	A DEFINIR	1.035.109.300.026	100.000,00			
3.1.90.00	A DEFINIR	1.035.110.300.028	120.000,00			
3.1.90.00	A DEFINIR	1.035.112.300.029	80.000,00			
3.3.00.00	OUTRAS DESPESAS CORRENTES				2.705.230,00	
3.3.90.00	APLICAÇÕES DIRETAS			2.705.230,00		
3.3.90.00	A DEFINIR	1.035.02.001.001	1.480.230,00			
3.3.90.00	A DEFINIR	1.035.03.300.001	70.000,00			
3.3.90.00	A DEFINIR	1.035.05.300.004	200.000,00			
3.3.90.00	A DEFINIR	1.035.09.300.003	5.000,00			
3.3.90.00	A DEFINIR	1.035.106.300.023	560.000,00			
3.3.90.00	A DEFINIR	1.035.108.300.024	10.000,00			
3.3.90.00	A DEFINIR	1.035.111.300.025	80.000,00			
3.3.90.00	A DEFINIR	1.035.112.300.029	80.000,00			
3.3.90.00	A DEFINIR	1.035.113.300.031	20.000,00			
3.3.90.00	A DEFINIR	1.081.83.820.000	200.000,00			
4.0.00.00	DESPESAS DE CAPITAL					100.000,00
4.0.00.00	DESPESAS DE CAPITAL					10.000,00
4.0.00.00	DESPESAS DE CAPITAL					350.000,00
4.0.00.00	DESPESAS DE CAPITAL					1.800.000,00
4.4.00.00	INVESTIMENTOS				2.260.000,00	
4.4.90.00	APLICAÇÕES DIRETAS			2.260.000,00		
4.4.90.00	A DEFINIR	1.035.02.001.001	350.000,00			
4.4.90.00	A DEFINIR	1.035.106.300.023	1.400.000,00			
4.4.90.00	A DEFINIR	1.035.108.300.024	10.000,00			
4.4.90.00	A DEFINIR	1.035.108.300.024	400.000,00			
4.4.90.00	A DEFINIR	1.081.81.810.005	100.000,00			
TOTAL						9.960.230,00



NATUREZA DA DESPESA POR ORGÃO E UNIDADE

PODER 02 PODER EXECUTIVO						
ORGÃO 14 FUNDO MUNICIPAL DE ASSISTENCIA SOCIAL						
UNIDADE 00 FUNDO MUNICIPAL DE ASSISTENCIA SOCIAL						
Código	Especificação	F.R.-C.A.	Elemento	Modalidade	Grupo	Categoria Econômica
3 0. 00 00	DESPESAS CORRENTES					120.000,00
3 0. 00 00	DESPESAS CORRENTES					470.000,00
3 0. 00 00	DESPESAS CORRENTES					1.445.000,00
3 1. 00 00	PESSOAL E ENCARGOS SOCIAIS				1.130.000,00	
3 1. 90 00	APLICAÇÕES DIRETAS			1.130.000,00		
3 1. 90 00	A DEFINIR	1.002.100.500.007	25.000,00			
3 1. 90 00	A DEFINIR	1.002.101.500.011	30.000,00			
3 1. 90 00	A DEFINIR	1.002.102.500.006	25.000,00			
3 1. 90 00	A DEFINIR	1.002.103.500.021	70.000,00			
3 1. 90 00	A DEFINIR	1.002.104.500.010	5.000,00			
3 1. 90 00	A DEFINIR	1.002.105.500.014	100.000,00			
3 1. 90 00	A DEFINIR	1.050.00.001.001	875.000,00			
3 3 00 00	OUTRAS DESPESAS CORRENTES				905.000,00	
3 3. 90 00	APLICAÇÕES DIRETAS			905.000,00		
3 3. 90 00	A DEFINIR	1.002.07.500.001	120.000,00			
3 3. 90 00	A DEFINIR	1.002.100.500.007	30.000,00			
3 3. 90 00	A DEFINIR	1.002.101.500.011	30.000,00			
3 3. 90 00	A DEFINIR	1.002.102.500.006	25.000,00			
3 3. 90 00	A DEFINIR	1.002.103.500.021	20.000,00			
3 3. 90 00	A DEFINIR	1.002.104.500.010	10.000,00			
3 3. 90 00	A DEFINIR	1.002.105.500.014	80.000,00			
3 3. 90 00	A DEFINIR	1.002.26.500.008	20.000,00			
3 3. 90 00	A DEFINIR	1.050.00.001.001	570.000,00			
4 0. 00 00	DESPESAS DE CAPITAL					100.000,00
4 0. 00 00	DESPESAS DE CAPITAL					80.000,00
4 0. 00 00	DESPESAS DE CAPITAL					20.000,00
4 4. 00 00	INVESTIMENTOS				200.000,00	
4 4. 90 00	APLICAÇÕES DIRETAS			200.000,00		
4 4. 90 00	A DEFINIR	1.002.100.500.007	15.000,00			
4 4. 90 00	A DEFINIR	1.002.101.500.011	10.000,00			
4 4. 90 00	A DEFINIR	1.002.102.500.006	20.000,00			
4 4. 90 00	A DEFINIR	1.002.103.500.021	10.000,00			
4 4. 90 00	A DEFINIR	1.002.104.500.010	5.000,00			
4 4. 90 00	A DEFINIR	1.002.105.500.014	20.000,00			
4 4. 90 00	A DEFINIR	1.050.00.001.001	100.000,00			
4 4. 90 00	A DEFINIR	1.081.81.500.022	20.000,00			
TOTAL						2.235.000,00



Orçamento Programa - Exercício de 2024

NATUREZA DA DESPESA POR ORGÃO E UNIDADE

PODER		02 PODER EXECUTIVO				
ORGÃO		15 FUNDO MUNICIPAL DOS DIREITOS DA CRIANÇA E ADOLESC - FUNDECA				
UNIDADE		00 FUNDO MUNICIPAL DOS DIREITOS DA CRIANÇA E ADOLESC - FUNDECA				
Código	Especificação	F.R.-C.A.	Elemento	Modalidade	Grupo	Categoria Econômica
3.0.00.00	DESPESAS CORRENTES					105.000.00
3.1.00.00	PESSOAL E ENCARGOS SOCIAIS				5.000.00	
3.1.90.00	APLICAÇÕES DIRETAS			5.000.00		
3.1.90.00	A DEFINIR	1.050.00.001.001	5.000.00			
3.3.00.00	OUTRAS DESPESAS CORRENTES				100.000.00	
3.3.90.00	APLICAÇÕES DIRETAS			100.000.00		
3.3.90.00	A DEFINIR	1.050.00.001.001	100.000.00			
T A L						105.000.00



NATUREZA DA DESPESA POR ORGÃO E UNIDADE

Código	Especificação	F.R.-C.A.	Elemento	Modalidade	Grupo	Categoria Econômica
PODER	02 - PODER EXECUTIVO					
ORGÃO	16 - FUNDO MUNICIPAL DE EDUCAÇÃO					
UNIDADE	00 - FUNDO MUNICIPAL DE EDUCAÇÃO					
3.0.00.00	DESPESAS CORRENTES					867.756,30
3.0.00.00	DESPESAS CORRENTES					20.000,00
3.0.00.00	DESPESAS CORRENTES					40.000,00
3.0.00.00	DESPESAS CORRENTES					200.000,00
3.0.00.00	DESPESAS CORRENTES					300.000,00
3.0.00.00	DESPESAS CORRENTES					10.000,00
3.0.00.00	DESPESAS CORRENTES					300.000,00
3.00.00	DESPESAS CORRENTES					70.000,00
3.1.00.00	PESSOAL E ENCARGOS SOCIAIS				10.000,00	
3.1.90.00	APLICAÇÕES DIRETAS			10.000,00		
3.1.90.00	A DEFINIR	1.012.01.001.001	10.000,00			
3.3.00.00	OUTRAS DESPESAS CORRENTES				1.797.756,30	
3.3.90.00	APLICAÇÕES DIRETAS			1.797.756,30		
3.3.90.00	A DEFINIR	1.012.01.001.001	857.756,30			
3.3.90.00	A DEFINIR	1.012.06.200.017	40.000,00			
3.3.90.00	A DEFINIR	1.012.10.200.010	300.000,00			
3.3.90.00	A DEFINIR	1.012.11.200.008	10.000,00			
3.3.90.00	A DEFINIR	1.012.13.200.009	70.000,00			
3.3.90.00	A DEFINIR	1.012.15.200.012	200.000,00			
3.3.90.00	A DEFINIR	1.012.25.200.007	20.000,00			
3.3.90.00	A DEFINIR	1.213.12.200.004	300.000,00			
4.0.00.00	DESPESAS DE CAPITAL					100.000,00
4.0.00.00	DESPESAS DE CAPITAL					100.000,00
4.0.00.00	DESPESAS DE CAPITAL					100.000,00
4.0.00.00	DESPESAS DE CAPITAL					1.500.000,00
4.0.00.00	DESPESAS DE CAPITAL					160.000,00
4.4.00.00	INVESTIMENTOS				1.960.000,00	
4.4.90.00	APLICAÇÕES DIRETAS			1.960.000,00		
4.4.90.00	A DEFINIR	1.012.01.001.001	160.000,00			
4.4.90.00	A DEFINIR	1.012.15.200.012	1.500.000,00			
4.4.90.00	A DEFINIR	1.012.18.200.022	100.000,00			
4.4.90.00	A DEFINIR	1.081.81.810.003	100.000,00			
4.4.90.00	A DEFINIR	1.213.12.200.004	100.000,00			
TOTAL						3.767.756,30



PREFEITURA MUNICIPAL DE MARAIAL
AVENIDA JOSÉ HIGINO, 80 CENTRO - CNPJ.10193332/0001-93

Orçamento Programa - Exercício de 2024

NATUREZA DA DESPESA POR ORGÃO E UNIDADE

Anexo 02
Page 18

TOTAL GERAL

54.240.000,00



PREFEITURA MUNICIPAL DE MARAIÁ

AVENIDA JOSÉ HIGINO, 80 CENTRO - CNPJ 10193332/0001-93

Orçamento Programa - Exercício de 2024

Anexo 06

Page 1

PROGRAMA DE TRABALHO

(Inc. II, § 2º, Art. 2º)

01 PODER LEGISLATIVO

01 CORPO DELEIBERATIVO

Código	Especificação	Operação Especial	Projetos	Atividades	T o t a l
01	Legislativa		50.000,00	1.828.000,00	1.878.000,00
01	031 Ação Legislativa		50.000,00	1.735.000,00	1.785.000,00
01	031 0010 ASSISTÊNCIA SOCIAL E CIDADANIA		50.000,00	1.735.000,00	1.785.000,00
01.031.0010.1001.0000	Ampliação e Restauração do Predio da Camara		20.000,00		20.000,00
01.031.0010.1002.0000	Reequipamento da Unidade		30.000,00		30.000,00
01.031.0010.2001.0000	Divulgação Institucional do Poder Legislativo			22.000,00	22.000,00
01.031.0010.2002.0000	Informatização do Legislativo			26.000,00	26.000,00
01.031.0010.2003.0000	Manutenção das Atividades Administrativas			823.000,00	823.000,00
01.031.0010.2004.0000	Manutenção das Atividades Legislativas			786.000,00	786.000,00
01.031.0010.2005.0000	Manutenção Verba Indenizatória - Presidente			78.000,00	78.000,00
01	124 Controle Interno			93.000,00	93.000,00
01	124 0010 ASSISTÊNCIA SOCIAL E CIDADANIA			93.000,00	93.000,00
01.124.0010.2006.0000	Manutenção do Controle Interno			93.000,00	93.000,00
28	Encargos Especiais		10.000,00	212.000,00	222.000,00
26	271 Previdência Básica			212.000,00	212.000,00
28	271 0010 ASSISTÊNCIA SOCIAL E CIDADANIA			212.000,00	212.000,00
28.271.0010.2007.0000	Contribuição Previdenciária e FGTS			212.000,00	212.000,00
28	846 Outros Encargos Especiais		10.000,00		10.000,00
28	846 0010 ASSISTÊNCIA SOCIAL E CIDADANIA		10.000,00		10.000,00
28.846.0010.1003.0000	Amortização de Dívidas Contratadas Junto a Outros Órgãos		10.000,00		10.000,00
TOTAL		0,00	60.000,00	2.040.000,00	2.100.000,00



PREFEITURA MUNICIPAL DE MARAIÁ

AVENIDA JOSÉ HIGINO, 80 CENTRO - CNPJ 10193332/0001-93

Orçamento Programa - Exercício de 2024

Anexo 06

Page 2

PROGRAMA DE TRABALHO

(Inc. II, § 2º, Art 2º)

02 PODER EXECUTIVO

01 GABINETE DO PREFEITO

Código	Especificação	Operação Especial	Projetos	Atividades	T o t a l
04	Administração		10.000,00	590.000,00	600.000,00
04	122 Administração Geral		10.000,00	590.000,00	600.000,00
04	122 0002 REEQUIPAMENTO DA UNIDADE		10.000,00		10.000,00
04.122.0002.1101.0000	Reequipamento da Unidade		10.000,00		10.000,00
04	122 0003 NOVOS TEMPOS NA GESTÃO PÚBLICA			590.000,00	590.000,00
04.122.0003.2200.0000	Manutenção da Administração Distrital			55.000,00	55.000,00
04.122.0003.2201.0000	Gestão Técnica e Administrativa do Gabinete do Prefeito			450.000,00	450.000,00
04.122.0003.2203.0000	Manutenção dos demais Conselhos			35.000,00	35.000,00
04.122.0003.2204.0000	Procuradoria Geral do Município			25.000,00	25.000,00
04.122.0003.2205.0000	Manutenção do Controle Interno			25.000,00	25.000,00
TOTAL		0,00	10.000,00	590.000,00	600.000,00



PROGRAMA DE TRABALHO
(Inc. II, § 2º, Art. 2º)

02 PODER EXECUTIVO

02 SECRETARIA MUNICIPAL DE EDUCAÇÃO

Código	Especificação	Operação Especial	Projetos	Atividades	Total
12	Educação			20.000,00	20.000,00
12	122 Administração Geral			20.000,00	20.000,00
12	122 0003 NOVOS TEMPOS NA GESTÃO PÚBLICA			20.000,00	20.000,00
12.122.0003.2230.0000	Gestão Técnica e Administrativa da Secretaria			20.000,00	20.000,00
TOTAL		0,00	0,00	20.000,00	20.000,00



PROGRAMA DE TRABALHO
(Inc. II, § 2º, Art. 2º)

02 PODER EXECUTIVO

03 SECRETARIA MUNICIPAL DE SAUDE

Código	Especificação	Operação Especial	Projetos	Atividades	Total
10	Saúde			20.000,00	20.000,00
10	122 Administração Geral			20.000,00	20.000,00
10	122 0003 NOVOS TEMPOS NA GESTÃO PÚBLICA			20.000,00	20.000,00
10.122.0003.2221.0000	Gestão Técnica e Administrativa da Secretaria			20.000,00	20.000,00
TOTAL		0,00	0,00	20.000,00	20.000,00



PREFEITURA MUNICIPAL DE MARAIAL

AVENIDA JOSÉ HIGINO, 80 CENTRO - CNPJ 10193332/0001-93

Orçamento Programa - Exercício de 2024
Anexo 06
Page 5

PROGRAMA DE TRABALHO

(Inc. II, § 2º, Art. 2º)

02 PODER EXECUTIVO

04 SECRETARIA MUNICIPAL DE ASSISTENCIA E PRODUÇÃO SOCIAL

Código	Especificação	Operação Especial	Projetos	Atividades	T o t a l
08	Assistência Social		20.000,00	950.000,00	970.000,00
08	122 Administração Geral		20.000,00	450.000,00	470.000,00
08	122 0002 REEQUIPAMENTO DA UNIDADE		20.000,00		20.000,00
08.122.0002.1002.0000	Reequipamento da Unidade		20.000,00		20.000,00
08	122 0010 ASSISTÊNCIA SOCIAL E CIDADANIA			450.000,00	450.000,00
08.122.0010.2216.0000	Gestão Técnicas e Administrativa da Secretaria			450.000,00	450.000,00
08	128 Formação de Recursos Humanos			40.000,00	40.000,00
08	128 0010 ASSISTÊNCIA SOCIAL E CIDADANIA			40.000,00	40.000,00
08.128.0010.2217.0000	Promoção de Foruns e Capacitações			40.000,00	40.000,00
08	241 Assistência ao Idoso			460.000,00	460.000,00
08	241 0010 ASSISTÊNCIA SOCIAL E CIDADANIA			460.000,00	460.000,00
08.241.0010.2218.0000	MANUTENÇÃO DA CASA DE ACOLHIMENTO AO IDOSO			230.000,00	230.000,00
08.241.0010.2219.0000	Manutenção do Conselho Tutelar			230.000,00	230.000,00
TOTAL		0,00	20.000,00	950.000,00	970.000,00



PREFEITURA MUNICIPAL DE MARAIAL

AVENIDA JOSÉ HIGINO, 80 CENTRO - CNPJ 10193332/0001-93

Orçamento Programa - Exercício de 2024
Anexo 06
Page 6

PROGRAMA DE TRABALHO

(Inc. II § 2º, Art. 2º)

02 PODER EXECUTIVO

05 SECRETARIA DE ADMINIST.E GESTÃO PATRIMÔNIAL

Código	Especificação	Operação Especial	Projetos	Atividades	T o t a l
04	Administração		20.000,00	2.942.243,70	2.962.243,70
04	122 Administração Geral		20.000,00	2.942.243,70	2.962.243,70
04	122 0002 REEQUIPAMENTO DA UNIDADE		20.000,00		20.000,00
04.122.0002.1107.0000	Reequipamento da Unidade		20.000,00		20.000,00
04	122 0003 NOVOS TEMPOS NA GESTÃO PÚBLICA			2.942.243,70	2.942.243,70
04.122.0003.2220.0000	Formação Patrimônio do Servidor Público			100.000,00	100.000,00
04.122.0003.2221.0000	Gestão Técnica e Administrativa da Secretaria			2.632.243,70	2.632.243,70
04.122.0003.2222.0000	Manutenção Serviços de Almoarifado e Patrimônio			40.000,00	40.000,00
04.122.0003.2223.0000	Manutenção dos Serviços Gerais			30.000,00	30.000,00
04.122.0003.2224.0000	Recursos para Regularizar Precatórios e Sentenças Judiciais			100.000,00	100.000,00
04.122.0003.2283.0000	Manutenção Geral do Consórcio			40.000,00	40.000,00
09	Previdência Social			1.350.000,00	1.350.000,00
09	271 Previdência Básica			1.350.000,00	1.350.000,00
09	271 0003 NOVOS TEMPOS NA GESTÃO PÚBLICA			1.350.000,00	1.350.000,00
09.271.0003.2225.0000	Contribuição Previdenciária e FGTS			1.000.000,00	1.000.000,00
09.271.0003.2226.0000	Manutenção de Inativos e Pensionistas			350.000,00	350.000,00
TOTAL		0,00	20.000,00	4.292.243,70	4.312.243,70



PREFEITURA MUNICIPAL DE MARAIAL

AVENIDA JOSÉ HIGINO, 80 CENTRO - CNPJ 10193332/0001-93

Orçamento Programa - Exercício de 2024

Anexo 06

Page 7

PROGRAMA DE TRABALHO

(Inc. II, § 2º, Art 2º)

02 PODER EXECUTIVO

06 SECRETARIA DA FAZENDA

Código	Especificação	Operação Especial	Projetos	Atividades	Total
04	Administração		1.020.000,00	1.169.920,00	2.189.920,00
04	121 Planejamento e Orçamento			230.000,00	230.000,00
04	121 0003 NOVOS TEMPOS NA GESTÃO PUBLICA			230.000,00	230.000,00
04.121.0003.2227.0000	Manutenção dos Serviços de Contabilidade			230.000,00	230.000,00
04	122 Administração Geral		20.000,00	789.920,00	809.920,00
04	122 0003 NOVOS TEMPOS NA GESTÃO PUBLICA		20.000,00	789.920,00	809.920,00
04.122.0003.1106.0000	Reequipamento da Unidade		20.000,00		20.000,00
04.122.0003.2228.0000	Gestão Técnica e Administrativa da Secretaria			789.920,00	789.920,00
04	123 Administração Financeira			150.000,00	150.000,00
04	123 0003 NOVOS TEMPOS NA GESTÃO PUBLICA			150.000,00	150.000,00
04.123.0003.2229.0000	Manutenção dos Serviços de Tesouraria			150.000,00	150.000,00
04	843 Serviço da Dívida Interna		1.000.000,00		1.000.000,00
04	843 0004 PARCELAMENTO E AMORTIZAÇÃO DE DIVIDAS		1.000.000,00		1.000.000,00
04.843.0004.1109.0000	Amortização da Dívida Fundada		1.000.000,00		1.000.000,00
99	Reserva de Contingência			542.400,00	542.400,00
99	999 Reserva de Contingência			542.400,00	542.400,00
99	999 0003 NOVOS TEMPOS NA GESTÃO PUBLICA			542.400,00	542.400,00
99.999.0003.9999.0000	Reserva de Contingencia			542.400,00	542.400,00
TOTAL		0,00	1.020.000,00	1.712.320,00	2.732.320,00



PROGRAMA DE TRABALHO
(Inc. II, § 2º, Art. 2º)

02 PODER EXECUTIVO
07 SECRETARIA MUNICIPAL DE GOV. E COMUNICAÇÃO SOCIAL

Código	Especificação	Operação Especial	Projetos	Atividades	T o t a l
04	Administração		20.000,00	529.770,00	549.770,00
04	122 Administração Geral		20.000,00	529.770,00	549.770,00
04	122 0002 REEQUIPAMENTO DA UNIDADE		20.000,00		20.000,00
04.122.0002.1110.0000	Reequipamento da Unidade		20.000,00		20.000,00
04	122 0003 NOVOS TEMPOS NA GESTÃO PÚBLICA			529.770,00	529.770,00
04.122.0003.2230.0000	Gestão Técnica e Administrativa da Secretaria			479.770,00	479.770,00
04.122.0003.2231.0000	Divulgação Oficial			50.000,00	50.000,00
TOTAL		0,00	20.000,00	529.770,00	549.770,00

**PREFEITURA MUNICIPAL DE MARIAL**

AVENIDA JOSÉ HIGINO, 80 CENTRO - CNPJ 10193332/0001-93

Orçamento Programa - Exercício de 2024

Anexo 06

Page 9

PROGRAMA DE TRABALHO

(Inc. II, § 2º, Art. 2º)

02 PODER EXECUTIVO**08 SECRETARIA MUNICIPAL DE INFRA-ESTRUTURA E TRANSPORTE**

Código	Especificação	Operação Especial	Projetos	Atividades	Total
04	Administração			2.300.000,00	2.300.000,00
04	122 Administração Geral			2.300.000,00	2.300.000,00
04	122 0003 NOVOS TEMPOS NA GESTÃO PÚBLICA			2.300.000,00	2.300.000,00
04.122.0003.2233.0000	Gestão Técnica e Administrativa da Secretaria			2.300.000,00	2.300.000,00
06	Segurança Pública			160.000,00	160.000,00
06	181 Policiamento			90.000,00	90.000,00
06	181 0003 NOVOS TEMPOS NA GESTÃO PÚBLICA			90.000,00	90.000,00
06.181.0003.2234.0000	Manutenção da Guarda Municipal			90.000,00	90.000,00
06	182 Defesa Civil			70.000,00	70.000,00
06	182 0003 NOVOS TEMPOS NA GESTÃO PÚBLICA			70.000,00	70.000,00
06.182.0003.2232.0000	Coordenação Municipal de Prevenção e Defesa Civil			70.000,00	70.000,00
15	Urbanismo		5.097.680,00	1.380.000,00	6.477.680,00
15	451 Infra-Estrutura Urbana		3.600.000,00	430.000,00	4.030.000,00
15	451 0002 REEQUIPAMENTO DA UNIDADE		170.000,00		170.000,00
15.451.0002.1112.0000	Aquisição Equipamentos e Maquinas		120.000,00		120.000,00
15.451.0002.1116.0000	Reequipamento da Unidade		50.000,00		50.000,00
15	451 0011 PAVIMENTAÇÃO DE VIAS PÚBLICAS		3.110.000,00		3.110.000,00
15.451.0011.1115.0000	Pavimentação de Vias Públicas Incluindo Recapimento Asfáltico		3.090.000,00		3.090.000,00
15.451.0011.1117.0000	Reposição de Calçamento		20.000,00		20.000,00
15	451 0012 CONSTRUÇÃO, AMPLIAÇÃO E RESTAURAÇÃO DE PRÉDIOS PÚBLICOS		100.000,00		100.000,00
15.451.0012.1111.0000	Construção, Ampliação e Restauração de Predios Públicos		100.000,00		100.000,00
15	451 0014 ILUMINAÇÃO PÚBLICA		80.000,00	400.000,00	480.000,00
15.451.0014.1119.0000	Expansão da Iluminação Pública		80.000,00		80.000,00
15.451.0014.2237.0000	Manutenção da Iluminação Pública			400.000,00	400.000,00
15	451 0015 CONTRUÇÃO AMPLIAÇÃO E RESTAURAÇÃO DE ESCADARIAS, ENCOSTAS, MURO DE ARRIMO E PRÉDIOS PÚBLICOS		20.000,00		20.000,00
15.451.0015.1113.0000	Construção, Ampliação e Restauração de Escadaria, Encostas Muro de Arrimo e Predios Públicos		20.000,00		20.000,00
15	451 0017 DESAPROPRIAÇÕES		20.000,00		20.000,00
15.451.0017.1114.0000	Desapropriações		20.000,00		20.000,00
15	451 0018 CEMITÉRIOS		100.000,00	30.000,00	130.000,00
15.451.0018.1118.0000	Construção, Reforma e Ampliação de Cemitérios e Velórios		100.000,00		100.000,00
15.451.0018.2235.0000	Manutenção de Cemitérios			30.000,00	30.000,00
15	452 Serviços Urbanos		100.000,00	950.000,00	1.050.000,00
15	452 0002 REEQUIPAMENTO DA UNIDADE		100.000,00		100.000,00
15.452.0002.1120.0000	Reequipamento da Limpeza Pública		100.000,00		100.000,00
15	452 0013 LIMPEZA PÚBLICA			850.000,00	850.000,00
15.452.0013.2236.0000	Manutenção de Limpeza Pública			850.000,00	850.000,00
15	452 0014 ILUMINAÇÃO PÚBLICA			100.000,00	100.000,00
15.452.0014.2237.0000	Manutenção da Iluminação Pública			100.000,00	100.000,00

**PREFEITURA MUNICIPAL DE MARAIAL**

AVENIDA JOSÉ HIGINO, 80 CENTRO - CNPJ 10193332/0001-93

Orçamento Programa - Exercício de 2024

Anexo 05

Page 10

PROGRAMA DE TRABALHO

(Inc. II, § 2º, Art. 2º)

02 PODER EXECUTIVO**08 SECRETARIA MUNICIPAL DE INFRA-ESTRUTURA E TRANSPORTE**

Código	Especificação	Operação Especial	Projetos	Atividades	Total
15	813 Lazer		1.397.680,00		1.397.680,00
15	813 0016 PRAÇAS, PARQUES E JARDINS		1.397.680,00		1.397.680,00
15.813.0016.1121.0000	Construção e Restauração de Praças Parques e Jardins		1.397.680,00		1.397.680,00
16	Habitação		50.000,00		50.000,00
16	482 Habitação Urbana		50.000,00		50.000,00
16	482 0010 ASSISTÊNCIA SOCIAL E CIDADANIA		50.000,00		50.000,00
16.482.0010.1122.0000	Construção e Restauração de Casas Populares		50.000,00		50.000,00
17	Saneamento		2.240.000,00		2.240.000,00
17	512 Saneamento Básico Urbano		2.240.000,00		2.240.000,00
17	512 0010 ASSISTÊNCIA SOCIAL E CIDADANIA		2.220.000,00		2.220.000,00
17.512.0010.1123.0000	Construção e Restauração de Esgotos, galerias e fossas sépticas /Saneamento Básico		2.220.000,00		2.220.000,00
17	512 0019 ABASTECIMENTO E SANEAMENTO BÁSICO		20.000,00		20.000,00
17.512.0019.1123.0000	Construção e Restauração de Esgotos, galerias e fossas sépticas /Saneamento Básico		20.000,00		20.000,00
18	Gestão Ambiental		100.000,00		100.000,00
18	544 Recursos Hídricos		100.000,00		100.000,00
18	544 0019 ABASTECIMENTO E SANEAMENTO BÁSICO		100.000,00		100.000,00
18.544.0019.1124.0000	Construção e Ampliação Sistema de Abastecimento água		100.000,00		100.000,00
20	Agricultura		100.000,00		100.000,00
20	605 Abastecimento		100.000,00		100.000,00
20	605 0021 MANUTENÇÃO DE MERCADOS E MATADOUROS		100.000,00		100.000,00
20.605.0021.1125.0000	Construção, Ampliação e Restauração de Mercados Matadouro e Feira Livre		100.000,00		100.000,00
26	Transporte		1.590.000,00	60.000,00	1.650.000,00
26	782 Transporte Rodoviário		1.590.000,00	60.000,00	1.650.000,00
26	782 0020 MELHORIA DOS SERVIÇOS RODOVIÁRIOS		1.590.000,00	60.000,00	1.650.000,00
26.782.0020.1126.0000	Construção e Restauração de pontes bueiros e passagens molhadas e abrigo de passageiros		1.520.000,00		1.520.000,00
26.782.0020.1127.0000	Construção e Ampliação e Recuperação de Estradas Vicinais		70.000,00		70.000,00
26.782.0020.2238.0000	Manutenção dos Serviços Rodoviários			60.000,00	60.000,00
27	Desporto e Lazer		100.000,00		100.000,00
27	813 Lazer		100.000,00		100.000,00
27	813 0012 CONSTRUÇÃO, AMPLIAÇÃO E RESTAURAÇÃO DE PRÉDIOS PÚBLICOS		100.000,00		100.000,00
27.813.0012.1128.0000	Construção, Ampliação e Restauração de Quadra e Campos de Futebol		100.000,00		100.000,00
TOTAL		0,00	9.277.680,00	3.900.000,00	13.177.680,00



PREFEITURA MUNICIPAL DE MARAIÁ

AVENIDA JOSÉ HIGINO, 80 CENTRO - CNPJ 10193332/0001-93

Orçamento Programa - Exercício de 2024

Anexo 06

Page 11

PROGRAMA DE TRABALHO

(Inc. II, § 2º, Art. 2º)

02 PODER EXECUTIVO

09 SECRETARIA MUNIC. DE DESENVOL. RURAL E MEIO AMBIENTE

Código	Especificação	Operação Especial	Projetos	Atividades	Total
04	Administração			80.000,00	80.000,00
04	122 Administração Geral			80.000,00	80.000,00
04	122 0023 PROTEÇÃO AO MEIO AMBIENTE			80.000,00	80.000,00
04.122.0023.2239.0000	Preservação e Conservação Ambiental			80.000,00	80.000,00
20	Agricultura		20.000,00	750.000,00	770.000,00
20	122 Administração Geral		20.000,00	600.000,00	620.000,00
20	122 0002 REEQUIPAMENTO DA UNIDADE		20.000,00		20.000,00
20.122.0002.1130.0000	Reequipamento da Unidade		20.000,00		20.000,00
20	122 0003 NOVOS TEMPOS NA GESTÃO PÚBLICA			600.000,00	600.000,00
20.122.0003.2240.0000	Gestão Técnica e Administrativa da Secretaria			600.000,00	600.000,00
20	605 Abastecimento			30.000,00	30.000,00
20	605 0021 MANUTENÇÃO DE MERCADOS E MATADOUROS			30.000,00	30.000,00
20.605.0021.2241.0000	Manutenção de Mercados, Matadouros e Feiras Livres			30.000,00	30.000,00
20	606 Extensão Rural			120.000,00	120.000,00
20	606 0022 AGRICULTURA E DESENVOLVIMENTO RURAL			120.000,00	120.000,00
20.606.0022.2242.0000	Apoio ao Produtor Rural			120.000,00	120.000,00
TOTAL		0,00	20.000,00	830.000,00	850.000,00



PROGRAMA DE TRABALHO
(Inc. II, § 2º, Art. 2º)

02 PODER EXECUTIVO

10 SECRETARIA MUNICIPAL DE ESPORTE, CULTURA E LAZER

Código	Especificação	Operação Especial	Projetos	Atividades	Total
04	Administração			350.000,00	350.000,00
04	122 Administração Geral			350.000,00	350.000,00
04	122 0003 NOVOS TEMPOS NA GESTÃO PÚBLICA			350.000,00	350.000,00
04.122.0003.2244.0000	Gestão Técnica e Administrativa da Secretaria			350.000,00	350.000,00
13	Cultura		50.000,00	890.000,00	940.000,00
13	392 Difusão Cultural		50.000,00	850.000,00	900.000,00
13	392 0002 REEQUIPAMENTO DA UNIDADE		50.000,00		50.000,00
13.392.0002.1131.0000	Aquisição de Instrumentos Musicais		10.000,00		10.000,00
13.392.0002.1132.0000	Reequipamento da Biblioteca		10.000,00		10.000,00
13.392.0002.1133.0000	Reequipamento da Unidade		30.000,00		30.000,00
13	392 0008 ESPORTE, CULTURA E LAZER COM CIDADANIA			850.000,00	850.000,00
13.392.0008.2243.0000	Apoio As Atividades Festivas Culturais e Folclóricas			800.000,00	800.000,00
13.392.0008.2245.0000	Manutenção da Biblioteca			30.000,00	30.000,00
13.392.0008.2290.0000	Apoio as Atividades do Programa de Fomento as Artes			10.000,00	10.000,00
13.392.0008.2291.0000	Apoio as Atividades do Programa Red e Cultural			10.000,00	10.000,00
13	665 Normalização e Qualidade			40.000,00	40.000,00
13	665 0008 ESPORTE, CULTURA E LAZER COM CIDADANIA			40.000,00	40.000,00
13.665.0008.2246.0000	Apoio ao Turismo			40.000,00	40.000,00
27	Desporto e Lazer			50.000,00	50.000,00
27	812 Desporto Comunitário			50.000,00	50.000,00
27	812 0008 ESPORTE, CULTURA E LAZER COM CIDADANIA			50.000,00	50.000,00
27.812.0008.2247.0000	Apoio ao Desporto Amador			50.000,00	50.000,00
TOTAL		0,00	50.000,00	1.290.000,00	1.340.000,00



PREFEITURA MUNICIPAL DE MARAIÁ

AVENIDA JOSÉ HIGINO, 80 CENTRO - CNPJ 10193332/0001-93

Orçamento Programa - Exercício de 2024

Anexo 06

Page 13

PROGRAMA DE TRABALHO

(Inc. II, § 2º, Art. 2º)

02 PODER EXECUTIVO

11 SECRETARIA DE POLÍTICAS PARA MULHER

Código	Especificação	Operação Especial	Projetos	Atividades	Total
04	Administração		10.000,00	110.000,00	120.000,00
04	122 Administração Geral		10.000,00	110.000,00	120.000,00
04	122 0002 REEQUIPAMENTO DA UNIDADE		10.000,00		10.000,00
04.122.0002.1134.0000	Reequipamento da Unidade		10.000,00		10.000,00
04	122 0003 NOVOS TEMPOS NA GESTÃO PÚBLICA			110.000,00	110.000,00
04.122.0003.2248.0000	Gestão Técnica e Administrativa da Secretaria			110.000,00	110.000,00
08	Assistência Social			50.000,00	50.000,00
08	244 Assistência Comunitária			50.000,00	50.000,00
08	244 0003 NOVOS TEMPOS NA GESTÃO PÚBLICA			50.000,00	50.000,00
08.244.0003.2249.0000	Programa de Atendimento a Mulher			50.000,00	50.000,00
TOTAL		0,00	10.000,00	160.000,00	170.000,00



PREFEITURA MUNICIPAL DE MARAIÁ

AVENIDA JOSÉ HIGINO, 80 CENTRO - CNPJ 10193332/0001-93

Orçamento Programa - Exercício de 2024

Anexo 06

Page 14

PROGRAMA DE TRABALHO

(Inc. II, § 2º, Art. 2º)

02 PODER EXECUTIVO

12 FUNDEB

Código	Especificação	Operação Especial	Projetos	Atividades	T o t a l
12	Educação		456.000,00	10.874.000,00	11.330.000,00
12	351 Ensino Fundamental		238.000,00	10.082.000,00	10.320.000,00
12	351 0002 REEQUIPAMENTO DA UNIDADE		238.000,00		238.000,00
12.351.0002.1167.0000	Reequipamento de Ensino Fundamental 30%		238.000,00		238.000,00
12	351 0005 CONSTRUINDO UMA NOVA EDUCAÇÃO			10.082.000,00	10.082.000,00
12.351.0005.2250.0000	Manutenção do Ensino Fundamental 30%			730.000,00	730.000,00
12.351.0005.2251.0000	Manutenção do Ensino Fundamental 70%			9.352.000,00	9.352.000,00
12	365 Educação Infantil		218.000,00	590.000,00	808.000,00
12	365 0002 REEQUIPAMENTO DA UNIDADE		218.000,00		218.000,00
12.365.0002.1135.0000	Reequipamento do Ensino Infantil 30%		218.000,00		218.000,00
12	365 0005 CONSTRUINDO UMA NOVA EDUCAÇÃO			590.000,00	590.000,00
12.365.0005.2253.0000	Manutenção do Ensino Infantil 70%			590.000,00	590.000,00
12	366 Educação de Jovens e Adultos			202.000,00	202.000,00
12	366 0005 CONSTRUINDO UMA NOVA EDUCAÇÃO			202.000,00	202.000,00
12.366.0005.2254.0000	Alfabetização de Jovens e Adultos 70%			202.000,00	202.000,00
TOTAL		0,00	456.000,00	10.874.000,00	11.330.000,00



PREFEITURA MUNICIPAL DE MARIAL

AVENIDA JOSÉ HIGINO, 80 CENTRO - CNPJ 10193332/0001-93

Orçamento Programa - Exercício de 2024

Anexo 06

Page 15

PROGRAMA DE TRABALHO

(Inc.II, § 2º, Art.2º)

02 PODER EXECUTIVO

13 FUNDO MUNICIPAL DE SAUDE

Código	Especificação	Operação Especial	Projetos	Atividades	Total
10	Saúde		2.270.000,00	7.690.230,00	9.960.230,00
10	122 Administração Geral		30.000,00	790.000,00	820.000,00
10	122 0002 REEQUIPAMENTO DA UNIDADE		20.000,00		20.000,00
10.122.0002.1136.0000	Reequipamento da Unidade		20.000,00		20.000,00
10	122 0003 NOVOS TEMPOS NA GESTÃO PÚBLICA			10.000,00	10.000,00
10.122.0003.2215.0000	Manutenção do Conselho Municipal de Saúde			10.000,00	10.000,00
10	122 0009 SAÚDE E CIDADANIA		10.000,00	780.000,00	790.000,00
10.122.0009.2255.0000	Enfrentamento ao COVID 19		10.000,00		10.000,00
10.122.0009.2256.0000	Gestão Técnica e Administrativa do FMS			780.000,00	780.000,00
10	301 Atenção Básica		1.500.000,00	4.160.230,00	5.660.230,00
10	301 0002 REEQUIPAMENTO DA UNIDADE		750.000,00		750.000,00
10.301.0002.1138.0000	Reequipamento da Unidade/Atenção Básica		750.000,00		750.000,00
10	301 0009 SAÚDE E CIDADANIA		750.000,00	1.390.230,00	2.140.230,00
10.301.0009.1137.0000	Construção, Reforma e Ampliação das Unidades de Saúde-Atenção Básicas		750.000,00		750.000,00
10.301.0009.2257.0000	Manutenção da Campanha de Vacinação			40.000,00	40.000,00
10.301.0009.2258.0000	Manutenção dos Serviços de Saúde/Atenção Básica			1.290.230,00	1.290.230,00
10.301.0009.2261.0000	Programa Mais Medicos			40.000,00	40.000,00
10.301.0009.2262.0000	Programa de Saúde Bucal			20.000,00	20.000,00
10	301 0024 PROGRAMA DE AGENTE COMUNITÁRIOS DE SAÚDE			1.400.000,00	1.400.000,00
10.301.0024.2259.0000	Programa Agentes Comunitarios de Saude-PACS			1.400.000,00	1.400.000,00
10	301 0025 PROGRAMA DE SAÚDE DA FAMÍLIA			1.270.000,00	1.270.000,00
10.301.0025.2263.0000	Programa de Saude da Familia PSF			1.270.000,00	1.270.000,00
10	301 0026 PROGRAMA FARMÁCIA BÁSICA			100.000,00	100.000,00
10.301.0026.2260.0000	Programa Farmácia Basica			100.000,00	100.000,00
10	302 Assistência Hospitalar e Ambulatorial		740.000,00	2.260.000,00	3.000.000,00
10	302 0002 REEQUIPAMENTO DA UNIDADE		490.000,00		490.000,00
10.302.0002.1139.0000	Aquisição de Equipamentos Hospitalares e Cirurgicos		80.000,00		80.000,00
10.302.0002.1140.0000	Aquisição de Veiculo		150.000,00		150.000,00
10.302.0002.1142.0000	Reequipamento da Unidade-MAC		260.000,00		260.000,00
10	302 0009 SAÚDE E CIDADANIA		250.000,00	2.260.000,00	2.510.000,00
10.302.0009.1141.0000	Const. Restauração e Ampl.das unidades de Saude-MAC		250.000,00		250.000,00
10.302.0009.2264.0000	Aquisição de Medicamentos, Próteses e Similares			50.000,00	50.000,00
10.302.0009.2266.0000	Manutenção do Hospital			2.190.000,00	2.190.000,00
10.302.0009.2267.0000	Manutenção do SAMU			20.000,00	20.000,00
10	303 Suporte Profilático e Terapêutico			20.000,00	20.000,00
10	303 0009 SAÚDE E CIDADANIA			20.000,00	20.000,00
10.303.0009.2268.0000	Programa Para Tratamento Fora do Domicilio TFD			20.000,00	20.000,00
10	304 Vigilância Sanitária			120.000,00	120.000,00
10	304 0009 SAÚDE E CIDADANIA			120.000,00	120.000,00
10.304.0009.2269.0000	Programa de Vigilancia Sanitaria			120.000,00	120.000,00
10	305 Vigilância Epidemiológica			330.000,00	330.000,00



PROGRAMA DE TRABALHO
(Inc. II, § 2º, Art. 2º)

02 PODER EXECUTIVO

13 FUNDO MUNICIPAL DE SAUDE

Código	Especificação	Operação Especial	Projetos	Atividades	Total
10 305 0027	PROGRAMA DE VIGILÂNCIA EPIDEMIOLÓGICA E AMBIENTAL			330.000,00	330.000,00
10.305.0027.2270.0000	Vigilância Epidemiológica e Ambiental			330.000,00	330.000,00
10 306	Alimentação e Nutrição			10.000,00	10.000,00
10 306 0009	SAÚDE E CIDADANIA			10.000,00	10.000,00
10.306.0009.2271.0000	Programa de Saúde Materno Infantil			10.000,00	10.000,00
TOTAL		0,00	2.270.000,00	7.690.230,00	9.960.230,00

**PREFEITURA MUNICIPAL DE MARAIAL**

AVENIDA JOSÉ HIGINO, 80 CENTRO - CNPJ 10193332/0001-93

Orçamento Programa - Exercício de 2024

Anexo 06

Page 17

PROGRAMA DE TRABALHO

(Inc. II, § 2º, Art. 2º)

02 PODER EXECUTIVO**14 FUNDO MUNICIPAL DE ASSISTENCIA SOCIAL**

Código	Especificação	Operação Especial	Projetos	Atividades	T o t a l
08	Assistência Social		200.000,00	2.035.000,00	2.235.000,00
08	122 Administração Geral			290.000,00	290.000,00
08	122 0010 ASSISTÊNCIA SOCIAL E CIDADANIA			290.000,00	290.000,00
08.122.0010.2272.0000	Gestão Técnica e Administrativa do FMAS			290.000,00	290.000,00
08	243 Assistência à Criança e ao Adolescente		30.000,00	290.000,00	320.000,00
08	243 0010 ASSISTÊNCIA SOCIAL E CIDADANIA		30.000,00	290.000,00	320.000,00
08.243.0010.1159.0000	Aquisição de Móveis, Máquinas e Equipamentos Diversos para o Primeira Infância - Criança Feliz		30.000,00		30.000,00
08.243.0010.2287.0000	Manutenção das Atividades Gerais do Primeira Infância - Criança Feliz			290.000,00	290.000,00
08	244 Assistência Comunitária		170.000,00	1.455.000,00	1.625.000,00
08	244 0010 ASSISTÊNCIA SOCIAL E CIDADANIA		170.000,00	1.455.000,00	1.625.000,00
08.244.0010.1158.0000	Aquisição de Móveis, Máquinas e Equipamentos Diversos para o CRAS		20.000,00		20.000,00
08.244.0010.1160.0000	Aquisição de Móveis, Máquinas e Equipamentos Diversos para o CREAS		20.000,00		20.000,00
08.244.0010.1161.0000	Aquisição de Móveis, Máquinas e Equipamentos Diversos para o SCFV		20.000,00		20.000,00
08.244.0010.1163.0000	Aquisição de veículos para o CRAS		20.000,00		20.000,00
08.244.0010.1164.0000	Reforma e ampliação do CRAS		20.000,00		20.000,00
08.244.0010.1166.0000	Aquisição de veículos para o CREAS		25.000,00		25.000,00
08.244.0010.1168.0000	Aquisição de Móveis, Máquinas e Equipamentos Diversos para o IGDBF		20.000,00		20.000,00
08.244.0010.1169.0000	Aquisição de Móveis, Máquinas e Equipamentos Diversos para o IGD-SUAS		15.000,00		15.000,00
08.244.0010.1170.0000	Aquisição de Móveis, Máquinas e Equipamentos Diversos para o FMAS		10.000,00		10.000,00
08.244.0010.2274.0000	Benefícios Eventuais			430.000,00	430.000,00
08.244.0010.2281.0000	Manutenção das Atividades Gerais do IGDBF			140.000,00	140.000,00
08.244.0010.2282.0000	Manutenção das Atividades Gerais do CRAS			355.000,00	355.000,00
08.244.0010.2284.0000	Manutenção das Atividades Gerais do SCFV			260.000,00	260.000,00
08.244.0010.2285.0000	Manutenção das Atividades Gerais do CREAS			240.000,00	240.000,00
08.244.0010.2286.0000	Manutenção das Atividades Gerais do IGD SUAS			30.000,00	30.000,00
TOTAL		0,00	200.000,00	2.035.000,00	2.235.000,00



PREFEITURA MUNICIPAL DE MARIAL

AVENIDA JOSÉ HIGINO, 80 CENTRO - CNPJ 10193332/0001-93

Orçamento Programa - Exercício de 2024

Anexo 06

Page 18

PROGRAMA DE TRABALHO

(Inc. II, § 2º, Art. 2º)

02 PODER EXECUTIVO

15 FUNDO MUNICIPAL DOS DIREITOS DA CRIANÇA E ADOLESC - FUNDECA

Código	Especificação	Operação Especial	Projetos	Atividades	T o t a l
08	Assistência Social			105.000,00	105.000,00
08	243	Assistência à Criança e ao Adolescente		105.000,00	105.000,00
08	243 0003	NOVOS TEMPOS NA GESTÃO PÚBLICA		105.000,00	105.000,00
08.243.0003.2279.0000	Apoio ao Conselho Tutelar			50.000,00	50.000,00
08.243.0003.2280.0000	Manutenção do FUMDECA			55.000,00	55.000,00
TOTAL		0,00	0,00	105.000,00	105.000,00

**PREFEITURA MUNICIPAL DE MARAIAL**

AVENIDA JOSÉ HIGINO, 80 CENTRO - CNPJ 16193332/0001-93

Orçamento Programa - Exercício de 2024

Anexo 06

Page 19

PROGRAMA DE TRABALHO

(Inc. II, § 2º, Art. 2º)

02 PODER EXECUTIVO**16 FUNDO MUNICIPAL DE EDUCAÇÃO**

Código	Especificação	Operação Especial	Projetos	Atividades	Total
12	Educação		1.950.000,00	1.817.756,30	3.767.756,30
12	122 Administração Geral		10.000,00	10.000,00	20.000,00
12	122 0005 CONSTRUINDO UMA NOVA EDUCAÇÃO		10.000,00	10.000,00	20.000,00
12.122.0005.1171.0000	Aquisição de Móveis, Máquinas e Equipamentos Diversos para o FME		10.000,00		10.000,00
12.122.0005.2288.0000	Manutenção das Atividades Gerais do Fundo Municipal de Educação			10.000,00	10.000,00
12	361 Ensino Fundamental		1.940.000,00	1.147.756,30	3.087.756,30
12	361 0002 REEQUIPAMENTO DA UNIDADE		20.000,00		20.000,00
12.361.0002.1105.0000	Reequipamento da Educação Básica		20.000,00		20.000,00
12	361 0005 CONSTRUINDO UMA NOVA EDUCAÇÃO		1.770.000,00	987.756,30	2.757.756,30
12.361.0005.1102.0000	Aquisição de Livros para Biblioteca das Escolas		310.000,00		310.000,00
12.361.0005.1104.0000	Construção, Ampliação e Rest. de Unidades Escolares e Quatro Poliesportiva		1.460.000,00		1.460.000,00
12.361.0005.2018.0000	Manutenção do Ensino Fundamental - Salário Educação			100.000,00	100.000,00
12.361.0005.2206.0000	Aquisição de Fardamento para Alunos			10.000,00	10.000,00
12.361.0005.2207.0000	Aquisição de Material Didáticos para Aluno e Professores			310.000,00	310.000,00
12.361.0005.2208.0000	Manutenção da Educação Básica			440.000,00	440.000,00
12.361.0005.2210.0000	Programa de Inclusão Digital			17.756,30	17.756,30
12.361.0005.2212.0000	Manutenção de Curso de Formação Continuada para os Professores			110.000,00	110.000,00
12	361 0007 TRANSPORTE ESCOLAR		150.000,00	160.000,00	310.000,00
12.361.0007.1103.0000	Aquisição de Transporte Escolar		150.000,00		150.000,00
12.361.0007.2209.0000	Manutenção do Transporte Escolar			160.000,00	160.000,00
12	363 Ensino Profissional			600.000,00	600.000,00
12	363 0006 ALIMENTAÇÃO ESCOLAR			600.000,00	600.000,00
12.363.0006.2211.0000	Programa de Alimentação Escolar			600.000,00	600.000,00
12	364 Ensino Superior			60.000,00	60.000,00
12	364 0005 CONSTRUINDO UMA NOVA EDUCAÇÃO			10.000,00	10.000,00
12.364.0005.2213.0000	Concessão de Bolsa de Estudo			10.000,00	10.000,00
12	364 0007 TRANSPORTE ESCOLAR			50.000,00	50.000,00
12.364.0007.2289.0000	Apoio ao Transporte Universitário			50.000,00	50.000,00
TOTAL		0,00	1.950.000,00	1.817.756,30	3.767.756,30
TOTAL GERAL		0,00	15.383.680,00	38.856.320,00	54.240.000,00



PREFEITURA MUNICIPAL DE MARAIAL

AVENIDA JOSÉ HIGINO, 80 CENTRO - CNPJ 10193332/0001-93

Orçamento Programa - Exercício de 2024

Anexo 07

Page 1

**PROGRAMA DE TRABALHO DO GOVERNO
DEMONSTRATIVO DE FUNÇÕES, SUBFUNÇÕES E PROGRAMAS
POR PROJETOS, ATIVIDADES E OPERAÇÕES ESPECIAIS**

(Inc. II, § 2º, Art. 2º)

Código	Especificação	Operação Especial	Projetos	Atividades	T o t a l
01	Legislativa	0,00	50.000,00	1.829.000,00	1.878.000,00
01	031 Ação Legislativa	0,00	50.000,00	1.735.000,00	1.785.000,00
01	031 0010 ASSISTÊNCIA SOCIAL E CIDADANIA	0,00	50.000,00	1.735.000,00	1.785.000,00
01.031.0010.1001.0000	Ampliação e Restauração do Predio da Camara	0,00	20.000,00	0,00	20.000,00
01.031.0010.1002.0000	Reequipamento da Unidade	0,00	30.000,00	0,00	30.000,00
01.031.0010.2001.0000	Divulgação Institucional do Poder Legislativo	0,00	0,00	22.000,00	22.000,00
01.031.0010.2002.0000	Informatização do Legislativo	0,00	0,00	26.000,00	26.000,00
01.031.0010.2003.0000	Manutenção das Atividades Administrativas	0,00	0,00	823.000,00	823.000,00
01.031.0010.2004.0000	Manutenção das Atividades Legislativas	0,00	0,00	786.000,00	786.000,00
01.031.0010.2005.0000	Manutenção Verba Indenizatória - Presidente	0,00	0,00	78.000,00	78.000,00
01	124 Controle Interno	0,00	0,00	93.000,00	93.000,00
01	124 0010 ASSISTÊNCIA SOCIAL E CIDADANIA	0,00	0,00	93.000,00	93.000,00
01.124.0010.2006.0000	Manutenção do Controle Interno	0,00	0,00	93.000,00	93.000,00
04	Administração	0,00	1.080.000,00	8.071.933,70	9.151.933,70
04	121 Planejamento e Orçamento	0,00	0,00	230.000,00	230.000,00
04	121 0003 NOVOS TEMPOS NA GESTÃO PUBLICA	0,00	0,00	230.000,00	230.000,00
04.121.0003.2227.0000	Manutenção dos Serviços de Contabilidade	0,00	0,00	230.000,00	230.000,00
04	122 Administração Geral	0,00	80.000,00	7.691.933,70	7.771.933,70
04	122 0002 REEQUIPAMENTO DA UNIDADE	0,00	60.000,00	0,00	60.000,00
04.122.0002.1101.0000	Reequipamento da Unidade	0,00	10.000,00	0,00	10.000,00
04.122.0002.1107.0000	Reequipamento da Unidade	0,00	20.000,00	0,00	20.000,00
04.122.0002.1110.0000	Reequipamento da Unidade	0,00	20.000,00	0,00	20.000,00
04.122.0002.1134.0000	Reequipamento da Unidade	0,00	10.000,00	0,00	10.000,00
04	122 0003 NOVOS TEMPOS NA GESTÃO PUBLICA	0,00	20.000,00	7.611.933,70	7.631.933,70
04.122.0003.1108.0000	Reequipamento da Unidade	0,00	20.000,00	0,00	20.000,00
04.122.0003.2200.0000	Manutenção da Administração Distrital	0,00	0,00	55.000,00	55.000,00
04.122.0003.2201.0000	Gestão Técnica e Administrativa do Gabinete do Prefeito	0,00	0,00	450.000,00	450.000,00
04.122.0003.2203.0000	Manutenção dos demais Conselhos	0,00	0,00	35.000,00	35.000,00
04.122.0003.2204.0000	Procuradoria Geral do Município	0,00	0,00	25.000,00	25.000,00
04.122.0003.2205.0000	Manutenção do Controle Interno	0,00	0,00	25.000,00	25.000,00
04.122.0003.2220.0000	Formação Patrimônio do Servidor Público	0,00	0,00	100.000,00	100.000,00
04.122.0003.2221.0000	Gestão Técnica e Administrativa da Secretaria	0,00	0,00	2.632.243,70	2.632.243,70
04.122.0003.2222.0000	Manutenção Serviços de Almoarifado e Patrimonio	0,00	0,00	40.000,00	40.000,00
04.122.0003.2223.0000	Manutenção dos Serviços Gerais	0,00	0,00	30.000,00	30.000,00
04.122.0003.2224.0000	Recursos para Regularizar Precatórios e Sentenças Judiciais	0,00	0,00	100.000,00	100.000,00
04.122.0003.2228.0000	Gestão Técnica e Administrativa da Secretaria	0,00	0,00	789.920,00	789.920,00
04.122.0003.2230.0000	Gestão Técnica e Administrativa da Secretaria	0,00	0,00	479.770,00	479.770,00
04.122.0003.2231.0000	Divulgação Oficial	0,00	0,00	50.000,00	50.000,00
04.122.0003.2233.0000	Gestão Técnica e Administrativa da Secretaria	0,00	0,00	2.300.000,00	2.300.000,00
04.122.0003.2244.0000	Gestão Técnica e Administrativa da Secretaria	0,00	0,00	350.000,00	350.000,00
04.122.0003.2248.0000	Gestão Técnica e Administrativa da Secretaria	0,00	0,00	110.000,00	110.000,00
04.122.0003.2283.0000	Manutenção Geral do Consórcio	0,00	0,00	40.000,00	40.000,00
04	122 0023 PROTEÇÃO AO MEIO AMBIENTE	0,00	0,00	80.000,00	80.000,00
04.122.0023.2239.0000	Preservação e Conservação Ambiental	0,00	0,00	80.000,00	80.000,00
04	123 Administração Financeira	0,00	0,00	150.000,00	150.000,00
04	123 0003 NOVOS TEMPOS NA GESTÃO PUBLICA	0,00	0,00	150.000,00	150.000,00
04.123.0003.2229.0000	Manutenção dos Serviços de Tesouraria	0,00	0,00	150.000,00	150.000,00

**PREFEITURA MUNICIPAL DE MARAIÁ**

AVENIDA JOSÉ HIGINO, 80 CENTRO - CNPJ 10193332/0001-93

Orçamento Programa - Exercício de 2024

Anexo 07

Page 2

**PROGRAMA DE TRABALHO DO GOVERNO
DEMONSTRATIVO DE FUNÇÕES, SUBFUNÇÕES E PROGRAMAS
POR PROJETOS, ATIVIDADES E OPERAÇÕES ESPECIAIS**

(Inc. II, § 2º, Art. 2º)

Código	Especificação	Operação Especial	Projetos	Atividades	Total
04	Administração	0,00	1.080.000,00	8.071.933,70	9.151.933,70
04	123 Administração Financeira	0,00	0,00	150.000,00	150.000,00
04	843 Serviço da Dívida Interna	0,00	1.000.000,00	0,00	1.000.000,00
04	843 0004 PARCELAMENTO E AMORTIZAÇÃO DE DIVIDAS	0,00	1.000.000,00	0,00	1.000.000,00
04.843.0004.1109.0000	Amortização da Dívida Fundada	0,00	1.000.000,00	0,00	1.000.000,00
06	Segurança Pública	0,00	0,00	160.000,00	160.000,00
06	181 Policiamento	0,00	0,00	90.000,00	90.000,00
06	181 0003 NOVOS TEMPOS NA GESTÃO PÚBLICA	0,00	0,00	90.000,00	90.000,00
06.181.0003.2234.0000	Manutenção da Guarda Municipal	0,00	0,00	90.000,00	90.000,00
06	182 Defesa Civil	0,00	0,00	70.000,00	70.000,00
06	182 0003 NOVOS TEMPOS NA GESTÃO PÚBLICA	0,00	0,00	70.000,00	70.000,00
06.182.0003.2232.0000	Coordenação Municipal de Prevenção e Defesa Civil	0,00	0,00	70.000,00	70.000,00
08	Assistência Social	0,00	220.000,00	3.140.000,00	3.360.000,00
08	122 Administração Geral	0,00	20.000,00	740.000,00	760.000,00
08	122 0002 REEQUIPAMENTO DA UNIDADE	0,00	20.000,00	0,00	20.000,00
08.122.0002.1002.0000	Reequipamento da Unidade	0,00	20.000,00	0,00	20.000,00
08	122 0010 ASSISTÊNCIA SOCIAL E CIDADANIA	0,00	0,00	740.000,00	740.000,00
08.122.0010.2216.0000	Gestão Técnica e Administrativa da Secretaria	0,00	0,00	450.000,00	450.000,00
08.122.0010.2272.0000	Gestão Técnica e Administrativa do FMAS	0,00	0,00	290.000,00	290.000,00
08	128 Formação de Recursos Humanos	0,00	0,00	40.000,00	40.000,00
08	128 0010 ASSISTÊNCIA SOCIAL E CIDADANIA	0,00	0,00	40.000,00	40.000,00
08.128.0010.2217.0000	Promoção de Fóruns e Capacitações	0,00	0,00	40.000,00	40.000,00
08	241 Assistência ao Idoso	0,00	0,00	460.000,00	460.000,00
08	241 0010 ASSISTÊNCIA SOCIAL E CIDADANIA	0,00	0,00	460.000,00	460.000,00
08.241.0010.2218.0000	MANUTENÇÃO DA CASA DE ACOLHIMENTO AO IDOSO	0,00	0,00	230.000,00	230.000,00
08.241.0010.2219.0000	Manutenção do Conselho Tutelar	0,00	0,00	230.000,00	230.000,00
08	243 Assistência à Criança e ao Adolescente	0,00	30.000,00	395.000,00	425.000,00
08	243 0003 NOVOS TEMPOS NA GESTÃO PÚBLICA	0,00	0,00	105.000,00	105.000,00
08.243.0003.2279.0000	Apoio ao Conselho Tutelar	0,00	0,00	50.000,00	50.000,00
08.243.0003.2280.0000	Manutenção do FUMDECA	0,00	0,00	55.000,00	55.000,00
08	243 0010 ASSISTÊNCIA SOCIAL E CIDADANIA	0,00	30.000,00	290.000,00	320.000,00
08.243.0010.1159.0000	Aquisição de Móveis, Máquinas e Equipamentos Diversos para o Primeira Infância - Criança Feliz	0,00	30.000,00	0,00	30.000,00
08.243.0010.2287.0000	Manutenção das Atividades Gerais do Primeira Infância - Criança Feliz	0,00	0,00	290.000,00	290.000,00
08	244 Assistência Comunitária	0,00	170.000,00	1.505.000,00	1.675.000,00



PREFEITURA MUNICIPAL DE MARAIAL

AVENIDA JOSÉ HIGINO, 80 CENTRO - CNPJ 10193332/0001-93

Orçamento Programa - Exercício de 2024

Anexo 07

Page 3

PROGRAMA DE TRABALHO DO GOVERNO
DEMONSTRATIVO DE FUNÇÕES, SUBFUNÇÕES E PROGRAMAS
POR PROJETOS, ATIVIDADES E OPERAÇÕES ESPECIAIS

(Inc. II, § 2º, Art 2º)

Código	Especificação	Operação Especial	Projetos	Atividades	Total
08	Assistência Social	0,00	220.000,00	3.140.000,00	3.360.000,00
08	244 Assistência Comunitária	0,00	170.000,00	1.505.000,00	1.675.000,00
08	244 0003 NOVOS TEMPOS NA GESTÃO PÚBLICA	0,00	0,00	50.000,00	50.000,00
08.244.0003.2249.0000	Programa de Atendimento a Mulher	0,00	0,00	50.000,00	50.000,00
08	244 0010 ASSISTÊNCIA SOCIAL E CIDADANIA	0,00	170.000,00	1.455.000,00	1.625.000,00
08.244.0010.1158.0000	Aquisição de Móveis, Máquinas e Equipamentos Diversos para o CRAS	0,00	20.000,00	0,00	20.000,00
08.244.0010.1160.0000	Aquisição de Móveis, Máquinas e Equipamentos Diversos para o CREAS	0,00	20.000,00	0,00	20.000,00
08.244.0010.1161.0000	Aquisição de Móveis, Máquinas e Equipamentos Diversos para o SCFV	0,00	20.000,00	0,00	20.000,00
08.244.0010.1163.0000	Aquisição de veículos para o CRAS	0,00	20.000,00	0,00	20.000,00
08.244.0010.1164.0000	Reforma e ampliação do CRAS	0,00	20.000,00	0,00	20.000,00
08.244.0010.1166.0000	Aquisição de veículos para o CREAS	0,00	25.000,00	0,00	25.000,00
08.244.0010.1168.0000	Aquisição de Móveis, Máquinas e Equipamentos Diversos para o IGDBF	0,00	20.000,00	0,00	20.000,00
08.244.0010.1169.0000	Aquisição de Móveis, Máquinas e Equipamentos Diversos para o IGD-SUAS	0,00	15.000,00	0,00	15.000,00
08.244.0010.1170.0000	Aquisição de Móveis, Máquinas e Equipamentos Diversos para o FMAS	0,00	10.000,00	0,00	10.000,00
08.244.0010.2274.0000	Benefícios Eventuais	0,00	0,00	430.000,00	430.000,00
08.244.0010.2281.0000	Manutenção das Atividades Gerais do IGDBF	0,00	0,00	140.000,00	140.000,00
08.244.0010.2282.0000	Manutenção das Atividades Gerais do CRAS	0,00	0,00	355.000,00	355.000,00
08.244.0010.2284.0000	Manutenção das Atividades Gerais do SCFV	0,00	0,00	260.000,00	260.000,00
08.244.0010.2285.0000	Manutenção das Atividades Gerais do CREAS	0,00	0,00	240.000,00	240.000,00
08.244.0010.2286.0000	Manutenção das Atividades Gerais do IGD SUAS	0,00	0,00	30.000,00	30.000,00
09	Previdência Social	0,00	0,00	1.350.000,00	1.350.000,00
09	271 Previdência Básica	0,00	0,00	1.350.000,00	1.350.000,00
09	271 0003 NOVOS TEMPOS NA GESTÃO PÚBLICA	0,00	0,00	1.350.000,00	1.350.000,00
09.271.0003.2225.0000	Contribuição Previdenciária e FGTS	0,00	0,00	1.000.000,00	1.000.000,00
09.271.0003.2226.0000	Manutenção de Inativos e Pensionistas	0,00	0,00	350.000,00	350.000,00
10	Saúde	0,00	2.270.000,00	7.710.230,00	9.980.230,00
10	122 Administração Geral	0,00	30.000,00	810.000,00	840.000,00
10	122 0002 REEQUIPAMENTO DA UNIDADE	0,00	20.000,00	0,00	20.000,00
10.122.0002.1136.0000	Reequipamento da Unidade	0,00	20.000,00	0,00	20.000,00
10	122 0003 NOVOS TEMPOS NA GESTÃO PÚBLICA	0,00	0,00	30.000,00	30.000,00
10.122.0003.2215.0000	Manutenção do Conselho Municipal de Saúde	0,00	0,00	10.000,00	10.000,00
10.122.0003.2221.0000	Gestão Técnica e Administrativa da Secretaria	0,00	0,00	20.000,00	20.000,00
10	122 0009 SAÚDE E CIDADANIA	0,00	10.000,00	780.000,00	790.000,00
10.122.0009.2255.0000	Enfrentamento ao COVID 19	0,00	10.000,00	0,00	10.000,00
10.122.0009.2256.0000	Gestão Técnica e Administrativa do FMS	0,00	0,00	780.000,00	780.000,00
10	301 Atenção Básica	0,00	1.500.000,00	4.160.230,00	5.660.230,00
10	301 0002 REEQUIPAMENTO DA UNIDADE	0,00	750.000,00	0,00	750.000,00
10.301.0002.1138.0000	Reequipamento da Unidade/Atenção Básica	0,00	750.000,00	0,00	750.000,00



PREFEITURA MUNICIPAL DE MARIAL

AVENIDA JOSÉ HIGINO, 80 CENTRO - CNPJ 10193332/0001-93

Orçamento Programa - Exercício de 2024

Anexo 07

Page 4

**PROGRAMA DE TRABALHO DO GOVERNO
DEMONSTRATIVO DE FUNÇÕES, SUBFUNÇÕES E PROGRAMAS
POR PROJETOS, ATIVIDADES E OPERAÇÕES ESPECIAIS**

(Inc. II, § 2º, Art. 2º)

Código	Especificação	Operação Especial	Projetos	Atividades	Total
10	Saúde	0,00	2.270.000,00	7.710.230,00	9.980.230,00
10	301	Atenção Básica	0,00	4.160.230,00	5.660.230,00
10	301	0009 SAÚDE E CIDADANIA	0,00	1.390.230,00	2.140.230,00
10.301.0009.1137.0000	Construção, Reforma e Ampliação das Unidades de Saúde-Atenção Básicas	0,00	750.000,00	0,00	750.000,00
10.301.0009.2257.0000	Manutenção da Campanha de Vacinação	0,00	0,00	40.000,00	40.000,00
10.301.0009.2258.0000	Manutenção dos Serviços de Saúde/Atenção Básica	0,00	0,00	1.290.230,00	1.290.230,00
10.301.0009.2261.0000	Programa Mais Medicos	0,00	0,00	40.000,00	40.000,00
10.301.0009.2262.0000	Programa de Saúde Bucal	0,00	0,00	20.000,00	20.000,00
10	301	0024 PROGRAMA DE AGENTE COMUNITÁRIOS DE SAÚDE	0,00	1.400.000,00	1.400.000,00
10.301.0024.2259.0000	Programa Agentes Comunitarios de Saúde-PACS	0,00	0,00	1.400.000,00	1.400.000,00
10	301	0025 PROGRAMA DE SAÚDE DA FAMÍLIA	0,00	1.270.000,00	1.270.000,00
10.301.0025.2263.0000	Programa de Saúde da Família PSF	0,00	0,00	1.270.000,00	1.270.000,00
10	301	0026 PROGRAMA FARMÁCIA BÁSICA	0,00	100.000,00	100.000,00
10.301.0026.2260.0000	Programa Farmácia Básica	0,00	0,00	100.000,00	100.000,00
10	302	Assistência Hospitalar e Ambulatorial	0,00	2.260.000,00	3.000.000,00
10	302	0002 REEQUIPAMENTO DA UNIDADE	0,00	0,00	490.000,00
10.302.0002.1139.0000	Aquisição de Equipamentos Hospitalares e Cirurgicos	0,00	80.000,00	0,00	80.000,00
10.302.0002.1140.0000	Aquisição de Veículo	0,00	150.000,00	0,00	150.000,00
10.302.0002.1142.0000	Reequipamento da Unidade-MAC	0,00	260.000,00	0,00	260.000,00
10	302	0009 SAÚDE E CIDADANIA	0,00	2.260.000,00	2.510.000,00
10.302.0009.1141.0000	Const. Restauração e Ampl.das unidades de Saúde-MAC	0,00	250.000,00	0,00	250.000,00
10.302.0009.2264.0000	Aquisição de Medicamentos, Próteses e Similares	0,00	0,00	50.000,00	50.000,00
10.302.0009.2266.0000	Manutenção do Hospital	0,00	0,00	2.190.000,00	2.190.000,00
10.302.0009.2267.0000	Manutenção do SAMU	0,00	0,00	20.000,00	20.000,00
10	303	Suporte Profilático e Terapêutico	0,00	20.000,00	20.000,00
10	303	0009 SAÚDE E CIDADANIA	0,00	20.000,00	20.000,00
10.303.0009.2268.0000	Programa Para Tratamento Fora do Domicílio TFD	0,00	0,00	20.000,00	20.000,00
10	304	Vigilância Sanitária	0,00	120.000,00	120.000,00
10	304	0009 SAÚDE E CIDADANIA	0,00	120.000,00	120.000,00
10.304.0009.2269.0000	Programa de Vigilância Sanitaria	0,00	0,00	120.000,00	120.000,00
10	305	Vigilância Epidemiológica	0,00	330.000,00	330.000,00
10	305	0027 PROGRAMA DE VIGILÂNCIA EPIDEMIOLÓGICA E AMBIENTAL	0,00	330.000,00	330.000,00
10.305.0027.2270.0000	Vigilância Epidemiológica e Ambiental	0,00	0,00	330.000,00	330.000,00
10	306	Alimentação e Nutrição	0,00	10.000,00	10.000,00
10	306	0009 SAÚDE E CIDADANIA	0,00	10.000,00	10.000,00
10.306.0009.2271.0000	Programa de Saúde Materno Infantil	0,00	0,00	10.000,00	10.000,00
12	Educação	0,00	2.406.000,00	12.711.756,30	15.117.756,30
12	122	Administração Geral	0,00	30.000,00	40.000,00



PREFEITURA MUNICIPAL DE MARIAL

AVENIDA JOSÉ HIGINO, 80 CENTRO - CNPJ 10193332/0001-93

Orçamento Programa - Exercício de 2024

Anexo 07

Page 5

**PROGRAMA DE TRABALHO DO GOVERNO
DEMONSTRATIVO DE FUNÇÕES, SUBFUNÇÕES E PROGRAMAS
POR PROJETOS, ATIVIDADES E OPERAÇÕES ESPECIAIS
(Inc. II, § 2º, Art 2º)**

Código	Especificação	Operação Especial	Projetos	Atividades	Total
12	Educação	0,00	2.406.000,00	12.711.756,30	15.117.756,30
12 122	Administração Geral	0,00	10.000,00	30.000,00	40.000,00
12 122 0003	NOVOS TEMPOS NA GESTÃO PÚBLICA	0,00	0,00	20.000,00	20.000,00
12.122.0003.2230.0000	Gestão Técnica e Administrativa da Secretaria	0,00	0,00	20.000,00	20.000,00
12 122 0005	CONSTRUINDO UMA NOVA EDUCAÇÃO	0,00	10.000,00	10.000,00	20.000,00
12.122.0005.1171.0000	Aquisição de Móveis, Máquinas e Equipamentos Diversos para o FME	0,00	10.000,00	0,00	10.000,00
12.122.0005.2288.0000	Manutenção das Atividades Gerais do Fundo Municipal de Educação	0,00	0,00	10.000,00	10.000,00
12 361	Ensino Fundamental	0,00	2.178.000,00	11.229.756,30	13.407.756,30
12 361 0002	REEQUIPAMENTO DA UNIDADE	0,00	258.000,00	0,00	258.000,00
12.361.0002.1105.0000	Reequipamento da Educação Básica	0,00	20.000,00	0,00	20.000,00
12.361.0002.1167.0000	Reequipamento de Ensino Fundamental 30%	0,00	238.000,00	0,00	238.000,00
12 361 0005	CONSTRUINDO UMA NOVA EDUCAÇÃO	0,00	1.770.000,00	11.069.756,30	12.839.756,30
12.361.0005.1102.0000	Aquisição de Livros para Biblioteca das Escolas	0,00	310.000,00	0,00	310.000,00
12.361.0005.1104.0000	Construção, Ampliação e Rest.de Unidades Escolares e Quatra Poliesportiva	0,00	1.460.000,00	0,00	1.460.000,00
12.361.0005.2018.0000	Manutenção do Ensino Fundamental - Salário Educação	0,00	0,00	100.000,00	100.000,00
12.361.0005.2206.0000	Aquisição de Fardamento para Alunos	0,00	0,00	10.000,00	10.000,00
12.361.0005.2207.0000	Aquisição de Material Didáticos para Aluno e Professores	0,00	0,00	310.000,00	310.000,00
12.361.0005.2208.0000	Manutenção da Educação Básica	0,00	0,00	440.000,00	440.000,00
12.361.0005.2210.0000	Programa de Inclusão Digital	0,00	0,00	17.756,30	17.756,30
12.361.0005.2212.0000	Manutenção de Curso de Formação Continuada para os Professores	0,00	0,00	110.000,00	110.000,00
12.361.0005.2250.0000	Manutenção do Ensino Fundamental 30%	0,00	0,00	730.000,00	730.000,00
12.361.0005.2251.0000	Manutenção do Ensino Fundamental 70%	0,00	0,00	9.352.000,00	9.352.000,00
12 361 0007	TRANSPORTE ESCOLAR	0,00	150.000,00	160.000,00	310.000,00
12.361.0007.1103.0000	Aquisição de Transporte Escolar	0,00	150.000,00	0,00	150.000,00
12.361.0007.2209.0000	Manutenção do Transporte Escolar	0,00	0,00	160.000,00	160.000,00
12 363	Ensino Profissional	0,00	0,00	600.000,00	600.000,00
12 363 0006	ALIMENTAÇÃO ESCOLAR	0,00	0,00	600.000,00	600.000,00
12.363.0006.2211.0000	Programa de Alimentação Escolar	0,00	0,00	600.000,00	600.000,00
12 364	Ensino Superior	0,00	0,00	60.000,00	60.000,00
12 364 0005	CONSTRUINDO UMA NOVA EDUCAÇÃO	0,00	0,00	10.000,00	10.000,00
12.364.0005.2213.0000	Concessão de Bolsa de Estudo	0,00	0,00	10.000,00	10.000,00
12 364 0007	TRANSPORTE ESCOLAR	0,00	0,00	50.000,00	50.000,00
12.364.0007.2289.0000	Apoio ao Transporte Universitário	0,00	0,00	50.000,00	50.000,00
12 365	Educação Infantil	0,00	218.000,00	590.000,00	808.000,00
12 365 0002	REEQUIPAMENTO DA UNIDADE	0,00	218.000,00	0,00	218.000,00
12.365.0002.1135.0000	Reequipamento do Ensino Infantil 30%	0,00	218.000,00	0,00	218.000,00
12 365 0005	CONSTRUINDO UMA NOVA EDUCAÇÃO	0,00	0,00	590.000,00	590.000,00
12.365.0005.2253.0000	Manutenção do Ensino Infantil 70%	0,00	0,00	590.000,00	590.000,00
12 366	Educação de Jovens e Adultos	0,00	0,00	202.000,00	202.000,00
12 366 0005	CONSTRUINDO UMA NOVA EDUCAÇÃO	0,00	0,00	202.000,00	202.000,00
12.366.0005.2254.0000	Alfabetização de Jovens e Adultos 70%	0,00	0,00	202.000,00	202.000,00

**PREFEITURA MUNICIPAL DE MARAIAL**

AVENIDA JOSÉ HIGINO, 80 CENTRO - CNPJ.10193332/0001-93

Orçamento Programa - Exercício de 2024

Anexo 07

Page 6

**PROGRAMA DE TRABALHO DO GOVERNO
DEMONSTRATIVO DE FUNÇÕES, SUBFUNÇÕES E PROGRAMAS
POR PROJETOS, ATIVIDADES E OPERAÇÕES ESPECIAIS**

(Inc. II, § 2º, Art 2º)

Código	Especificação	Operação Especial	Projetos	Atividades	Total
12	Educação	0,00	2.406.000,00	12.711.756,30	15.117.756,30
13	Cultura	0,00	50.000,00	890.000,00	940.000,00
13	392 Difusão Cultural	0,00	50.000,00	850.000,00	900.000,00
13	392 0002 REEQUIPAMENTO DA UNIDADE	0,00	50.000,00	0,00	50.000,00
13.392.0002.1131.0000	Aquisição de Instrumentos Musicais	0,00	10.000,00	0,00	10.000,00
13.392.0002.1132.0000	Reequipamento da Biblioteca	0,00	10.000,00	0,00	10.000,00
13.392.0002.1133.0000	Reequipamento da Unidade	0,00	30.000,00	0,00	30.000,00
13	392 0008 ESPORTE, CULTURA E LAZER COM CIDADANIA	0,00	0,00	850.000,00	850.000,00
13.392.0008.2243.0000	Apoio As Atividades Festivas Culturais e Folclóricas	0,00	0,00	800.000,00	800.000,00
13.392.0008.2245.0000	Manutenção da Biblioteca	0,00	0,00	30.000,00	30.000,00
13.392.0008.2290.0000	Apoio as Atividades do Programa de Fomento as Artes	0,00	0,00	10.000,00	10.000,00
13.392.0008.2291.0000	Apoio as Atividades do Programa Red e Cultural	0,00	0,00	10.000,00	10.000,00
13	665 Normalização e Qualidade	0,00	0,00	40.000,00	40.000,00
13	665 0008 ESPORTE, CULTURA E LAZER COM CIDADANIA	0,00	0,00	40.000,00	40.000,00
13.665.0008.2246.0000	Apoio ao Turismo	0,00	0,00	40.000,00	40.000,00
15	Urbanismo	0,00	5.097.680,00	1.380.000,00	6.477.680,00
15	451 Infra-Estrutura Urbana	0,00	3.600.000,00	430.000,00	4.030.000,00
15	451 0002 REEQUIPAMENTO DA UNIDADE	0,00	170.000,00	0,00	170.000,00
15.451.0002.1112.0000	Aquisição Equipamentos e Maquinas	0,00	120.000,00	0,00	120.000,00
15.451.0002.1116.0000	Reequipamento da Unidade	0,00	50.000,00	0,00	50.000,00
15	451 0011 PAVIMENTAÇÃO DE VIAS PÚBLICAS	0,00	3.110.000,00	0,00	3.110.000,00
15.451.0011.1115.0000	Pavimentação de Vias Publicas Incluindo Recapiamento Asfáltico	0,00	3.090.000,00	0,00	3.090.000,00
15.451.0011.1117.0000	Reposição de Calçamento	0,00	20.000,00	0,00	20.000,00
15	451 0012 CONSTRUÇÃO, AMPLIAÇÃO E RESTAURAÇÃO DE PRÉDIOS PÚBLICOS	0,00	100.000,00	0,00	100.000,00
15.451.0012.1111.0000	Construção, Ampliação e Restauração de Predios Publicos	0,00	100.000,00	0,00	100.000,00
15	451 0014 ILUMINAÇÃO PÚBLICA	0,00	80.000,00	400.000,00	480.000,00
15.451.0014.1119.0000	Expansão da Iluminação Publica	0,00	80.000,00	0,00	80.000,00
15.451.0014.2237.0000	Manutenção da Iluminação Publica	0,00	0,00	400.000,00	400.000,00
15	451 0015 CONTRUÇÃO AMPLIAÇÃO E RESTAURAÇÃO DE ESCADARIAS, ENCOSTAS, MURO DE ARRIMO E PRÉDIOS PÚBLICOS	0,00	20.000,00	0,00	20.000,00
15.451.0015.1113.0000	Construção, Ampliação e Restauração de Escadaria, Encostas Muro de Arrimo e Predios Publicos	0,00	20.000,00	0,00	20.000,00
15	451 0017 DESAPROPRIAÇÕES	0,00	20.000,00	0,00	20.000,00
15.451.0017.1114.0000	Desapropriações	0,00	20.000,00	0,00	20.000,00
15	451 0018 CEMITÉRIOS	0,00	100.000,00	30.000,00	130.000,00
15.451.0018.1118.0000	Construção, Reforma e Ampliação de Cemitérios e Velórios	0,00	100.000,00	0,00	100.000,00
15.451.0018.2235.0000	Manutenção de Cemitérios	0,00	0,00	30.000,00	30.000,00
15	452 Serviços Urbanos	0,00	100.000,00	950.000,00	1.050.000,00
15	452 0002 REEQUIPAMENTO DA UNIDADE	0,00	100.000,00	0,00	100.000,00
15.452.0002.1120.0000	Reequipamento da Limpeza Publica	0,00	100.000,00	0,00	100.000,00



PREFEITURA MUNICIPAL DE MARIAL

AVENIDA JOSÉ HIGINO, 80 CENTRO - CNPJ 10193332/0001-93

Orçamento Programa - Exercício de 2024

Anexo 07

Page 7

**PROGRAMA DE TRABALHO DO GOVERNO
DEMONSTRATIVO DE FUNÇÕES, SUBFUNÇÕES E PROGRAMAS
POR PROJETOS, ATIVIDADES E OPERAÇÕES ESPECIAIS**

(Inc. II, § 2º, Art. 2º)

Código	Especificação	Operação Especial	Projetos	Atividades	Total
15	Urbanismo	0,00	5.097.680,00	1.380.000,00	6.477.680,00
15	452 Serviços Urbanos	0,00	100.000,00	950.000,00	1.050.000,00
15	452 0013 LIMPEZA PÚBLICA	0,00	0,00	850.000,00	850.000,00
15.452.0013.2236.0000	Manutenção de Limpeza Publica	0,00	0,00	850.000,00	850.000,00
15	452 0014 ILUMINAÇÃO PÚBLICA	0,00	0,00	100.000,00	100.000,00
15.452.0014.2237.0000	Manutenção da Iluminação Publica	0,00	0,00	100.000,00	100.000,00
15	813 Lazer	0,00	1.397.680,00	0,00	1.397.680,00
15	813 0016 PRAÇAS, PARQUES E JARDINS	0,00	1.397.680,00	0,00	1.397.680,00
15.813.0016.1121.0000	Construção e Restauração de Praças Parques e Jardins	0,00	1.397.680,00	0,00	1.397.680,00
16	Habitação	0,00	50.000,00	0,00	50.000,00
16	482 Habitação Urbana	0,00	50.000,00	0,00	50.000,00
16	482 0010 ASSISTÊNCIA SOCIAL E CIDADANIA	0,00	50.000,00	0,00	50.000,00
16.482.0010.1122.0000	Construção e Restauração de Casas Populares	0,00	50.000,00	0,00	50.000,00
17	Saneamento	0,00	2.240.000,00	0,00	2.240.000,00
17	512 Saneamento Básico Urbano	0,00	2.240.000,00	0,00	2.240.000,00
17	512 0010 ASSISTÊNCIA SOCIAL E CIDADANIA	0,00	2.220.000,00	0,00	2.220.000,00
17.512.0010.1123.0000	Construção e Restauração de Esgotos, galerias e fossas sépticas /Saneamento Basico	0,00	2.220.000,00	0,00	2.220.000,00
17	512 0019 ABASTECIMENTO E SANEAMENTO BÁSICO	0,00	20.000,00	0,00	20.000,00
17.512.0019.1123.0000	Construção e Restauração de Esgotos, galerias e fossas sépticas /Saneamento Basico	0,00	20.000,00	0,00	20.000,00
18	Gestão Ambiental	0,00	100.000,00	0,00	100.000,00
18	544 Recursos Hídricos	0,00	100.000,00	0,00	100.000,00
18	544 0019 ABASTECIMENTO E SANEAMENTO BÁSICO	0,00	100.000,00	0,00	100.000,00
18.544.0019.1124.0000	Construção e Ampliação Sistema de Abastecimento água	0,00	100.000,00	0,00	100.000,00
20	Agricultura	0,00	120.000,00	750.000,00	870.000,00
20	122 Administração Geral	0,00	20.000,00	600.000,00	620.000,00
20	122 0002 REEQUIPAMENTO DA UNIDADE	0,00	20.000,00	0,00	20.000,00
20.122.0002.1130.0000	Reequipamento da Unidade	0,00	20.000,00	0,00	20.000,00
20	122 0003 NOVOS TEMPOS NA GESTÃO PÚBLICA	0,00	0,00	600.000,00	600.000,00
20.122.0003.2240.0000	Gestão Técnica e Administrativa da Secretaria	0,00	0,00	600.000,00	600.000,00
20	605 Abastecimento	0,00	100.000,00	30.000,00	130.000,00

**PREFEITURA MUNICIPAL DE MARAIÁ**

AVENIDA JOSÉ HIGINO, 80 CENTRO - CNPJ-10193332/0001-93

Orçamento Programa - Exercício de 2024

Anexo 07

Page 8

**PROGRAMA DE TRABALHO DO GOVERNO
DEMONSTRATIVO DE FUNÇÕES, SUBFUNÇÕES E PROGRAMAS
POR PROJETOS, ATIVIDADES E OPERAÇÕES ESPECIAIS**

(Inc. II, § 2º, Art. 2º)

Código	Especificação	Operação Especial	Projetos	Atividades	Total
20	Agricultura	0,00	120.000,00	750.000,00	870.000,00
20	605 Abastecimento	0,00	100.000,00	30.000,00	130.000,00
20	605 0021 MANUTENÇÃO DE MERCADOS E MATADOUROS	0,00	100.000,00	30.000,00	130.000,00
20.605.0021.1125.0000	Construção, Ampliação e Restauração de Mercados, Matadouro e Feira Livre	0,00	100.000,00	0,00	100.000,00
20.605.0021.2241.0000	Manutenção de Mercados, Matadouros e Feiras Livres	0,00	0,00	30.000,00	30.000,00
20	606 Extensão Rural	0,00	0,00	120.000,00	120.000,00
20	606 0022 AGRICULTURA E DESENVOLVIMENTO RURAL	0,00	0,00	120.000,00	120.000,00
20.606.0022.2242.0000	Apoio ao Produtor Rural	0,00	0,00	120.000,00	120.000,00
26	Transporte	0,00	1.590.000,00	60.000,00	1.650.000,00
26	782 Transporte Rodoviário	0,00	1.590.000,00	60.000,00	1.650.000,00
26	782 0020 MELHORIA DOS SERVIÇOS RODOVIÁRIOS	0,00	1.590.000,00	60.000,00	1.650.000,00
26.782.0020.1126.0000	Construção e Restauração de pontes bueiros e passagens molhadas e abrigo de passageiros	0,00	1.520.000,00	0,00	1.520.000,00
26.782.0020.1127.0000	Construção e Ampliação e Recuperação de Estradas Vicinais	0,00	70.000,00	0,00	70.000,00
26.782.0020.2238.0000	Manutenção dos Serviços Rodoviários	0,00	0,00	60.000,00	60.000,00
27	Desporto e Lazer	0,00	100.000,00	50.000,00	150.000,00
27	812 Desporto Comunitário	0,00	0,00	50.000,00	50.000,00
27	812 0008 ESPORTE, CULTURA E LAZER COM CIDADANIA	0,00	0,00	50.000,00	50.000,00
27.812.0008.2247.0000	Apoio ao Desporto Amador	0,00	0,00	50.000,00	50.000,00
27	813 Lazer	0,00	100.000,00	0,00	100.000,00
27	813 0012 CONSTRUÇÃO, AMPLIAÇÃO E RESTAURAÇÃO DE PRÉDIOS PÚBLICOS	0,00	100.000,00	0,00	100.000,00
27.813.0012.1128.0000	Construção, Ampliação e Restauração de Quadra e Campos de Futebol	0,00	100.000,00	0,00	100.000,00
28	Encargos Especiais	0,00	10.000,00	212.000,00	222.000,00
28	271 Previdência Básica	0,00	0,00	212.000,00	212.000,00
28	271 0010 ASSISTÊNCIA SOCIAL E CIDADANIA	0,00	0,00	212.000,00	212.000,00
28.271.0010.2007.0000	Contribuição Previdenciária e FGTS	0,00	0,00	212.000,00	212.000,00
28	846 Outros Encargos Especiais	0,00	10.000,00	0,00	10.000,00
28	846 0010 ASSISTÊNCIA SOCIAL E CIDADANIA	0,00	10.000,00	0,00	10.000,00
28.846.0010.1003.0000	Amortização de Dívidas Contratadas Junto a Outros Órgãos	0,00	10.000,00	0,00	10.000,00
99	Reserva de Contingência	0,00	0,00	542.400,00	542.400,00
99	999 Reserva de Contingência	0,00	0,00	542.400,00	542.400,00



**PROGRAMA DE TRABALHO DO GOVERNO
DEMONSTRATIVO DE FUNÇÕES, SUBFUNÇÕES E PROGRAMAS
POR PROJETOS, ATIVIDADES E OPERAÇÕES ESPECIAIS**
(Inc. II, § 2º, Art. 2º)

Código	Especificação	Operação Especial	Projetos	Atividades	Total
99	Reserva de Contingência	0,00	0,00	542.400,00	542.400,00
99 999	Reserva de Contingência	0,00	0,00	542.400,00	542.400,00
99 999 0003	NOVOS TEMPOS NA GESTÃO PÚBLICA	0,00	0,00	542.400,00	542.400,00
99.999.0003.9999.0000	Reserva de Contingencia	0,00	0,00	542.400,00	542.400,00
TOTAL		0,00	15.383.680,00	38.856.320,00	54.240.000,00



**DESPESA POR FUNÇÃO, SUBFUNÇÃO E PROGRAMAS
CONFORME O VÍNCULO COM OS RECURSOS**
(Inc. II, § 2º, Art. 2º)

Código	Especificação	Ordinário	Vinculado	Adm. Indireta	Total
01	Legislativa			1.878.000,00	1.878.000,00
01 031	Ação Legislativa			1.785.000,00	1.785.000,00
01 031 0010	ASSISTÊNCIA SOCIAL E CIDADANIA			1.785.000,00	1.785.000,00
01 124	Controle Interno			93.000,00	93.000,00
01 124 0010	ASSISTÊNCIA SOCIAL E CIDADANIA			93.000,00	93.000,00
04	Administração	9.151.933,70			9.151.933,70
04 121	Planejamento e Orçamento	230.000,00			230.000,00
04 121 0003	NOVOS TEMPOS NA GESTÃO PÚBLICA	230.000,00			230.000,00
04 122	Administração Geral	7.771.933,70			7.771.933,70
04 122 0002	REEQUIPAMENTO DA UNIDADE	60.000,00			60.000,00
04 122 0003	NOVOS TEMPOS NA GESTÃO PÚBLICA	7.631.933,70			7.631.933,70
04 122 0023	PROTEÇÃO AO MEIO AMBIENTE	80.000,00			80.000,00
04 123	Administração Financeira	150.000,00			150.000,00
04 123 0003	NOVOS TEMPOS NA GESTÃO PÚBLICA	150.000,00			150.000,00
04 843	Serviço da Dívida Interna	1.000.000,00			1.000.000,00
04 843 0004	PARCELAMENTO E AMORTIZAÇÃO DE DIVIDAS	1.000.000,00			1.000.000,00
06	Segurança Pública	160.000,00			160.000,00
06 181	Policimento	90.000,00			90.000,00
06 181 0003	NOVOS TEMPOS NA GESTÃO PÚBLICA	90.000,00			90.000,00
06 182	Defesa Civil	70.000,00			70.000,00
06 182 0003	NOVOS TEMPOS NA GESTÃO PÚBLICA	70.000,00			70.000,00
08	Assistência Social			3.360.000,00	3.360.000,00
08 122	Administração Geral			760.000,00	760.000,00
08 122 0002	REEQUIPAMENTO DA UNIDADE			20.000,00	20.000,00
08 122 0010	ASSISTÊNCIA SOCIAL E CIDADANIA			740.000,00	740.000,00
08 128	Formação de Recursos Humanos			40.000,00	40.000,00
08 128 0010	ASSISTÊNCIA SOCIAL E CIDADANIA			40.000,00	40.000,00
08 241	Assistência ao Idoso			460.000,00	460.000,00
08 241 0010	ASSISTÊNCIA SOCIAL E CIDADANIA			460.000,00	460.000,00
08 243	Assistência à Criança e ao Adolescente			425.000,00	425.000,00
08 243 0003	NOVOS TEMPOS NA GESTÃO PÚBLICA			105.000,00	105.000,00
08 243 0010	ASSISTÊNCIA SOCIAL E CIDADANIA			320.000,00	320.000,00
08 244	Assistência Comunitária			1.675.000,00	1.675.000,00
08 244 0003	NOVOS TEMPOS NA GESTÃO PÚBLICA			50.000,00	50.000,00
08 244 0010	ASSISTÊNCIA SOCIAL E CIDADANIA			1.625.000,00	1.625.000,00
09	Previdência Social	1.350.000,00			1.350.000,00
09 271	Previdência Básica	1.350.000,00			1.350.000,00
09 271 0003	NOVOS TEMPOS NA GESTÃO PÚBLICA	1.350.000,00			1.350.000,00
10	Saúde	20.000,00		9.960.230,00	9.980.230,00
10 122	Administração Geral	20.000,00		820.000,00	840.000,00
10 122 0002	REEQUIPAMENTO DA UNIDADE			20.000,00	20.000,00
10 122 0003	NOVOS TEMPOS NA GESTÃO PÚBLICA	20.000,00		10.000,00	30.000,00
10 122 0009	SAÚDE E CIDADANIA			790.000,00	790.000,00
10 301	Atenção Básica			5.660.230,00	5.660.230,00



PREFEITURA MUNICIPAL DE MARIAL

AVENIDA JOSÉ HIGINO, 80 CENTRO - CNPJ 10193332/0001-93

Orçamento Programa - Exercício de 2024

Anexo 08

Page 2

**DESPESA POR FUNÇÃO, SUBFUNÇÃO E PROGRAMAS
CONFORME O VÍNCULO COM OS RECURSOS**

(Inc. II, § 2º, Art. 2º)

Código	Especificação	Ordinário	Vinculado	Adm. Indireta	Total
10 301 0002	REEQUIPAMENTO DA UNIDADE			750.000,00	750.000,00
10 301 0009	SAÚDE E CIDADANIA			2.140.230,00	2.140.230,00
10 301 0024	PROGRAMA DE AGENTE COMUNITÁRIOS DE SAÚDE			1.400.000,00	1.400.000,00
10 301 0025	PROGRAMA DE SAÚDE DA FAMÍLIA			1.270.000,00	1.270.000,00
10 301 0026	PROGRAMA FARMÁCIA BÁSICA			100.000,00	100.000,00
10 302	Assistência Hospitalar e Ambulatorial			3.000.000,00	3.000.000,00
10 302 0002	REEQUIPAMENTO DA UNIDADE			490.000,00	490.000,00
10 302 0009	SAÚDE E CIDADANIA			2.510.000,00	2.510.000,00
10 303	Suporte Profilático e Terapêutico			20.000,00	20.000,00
10 303 0009	SAÚDE E CIDADANIA			20.000,00	20.000,00
10 304	Vigilância Sanitária			120.000,00	120.000,00
10 304 0009	SAÚDE E CIDADANIA			120.000,00	120.000,00
10 305	Vigilância Epidemiológica			330.000,00	330.000,00
10 305 0027	PROGRAMA DE VIGILÂNCIA EPIDEMIOLÓGICA E AMBIENTAL			330.000,00	330.000,00
10 306	Alimentação e Nutrição			10.000,00	10.000,00
10 306 0009	SAÚDE E CIDADANIA			10.000,00	10.000,00
12	Educação	20.000,00		15.097.756,30	15.117.756,30
12 122	Administração Geral	20.000,00		20.000,00	40.000,00
12 122 0003	NOVOS TEMPOS NA GESTÃO PÚBLICA	20.000,00			20.000,00
12 122 0005	CONSTRUINDO UMA NOVA EDUCAÇÃO			20.000,00	20.000,00
12 361	Ensino Fundamental			13.407.756,30	13.407.756,30
12 361 0002	REEQUIPAMENTO DA UNIDADE			258.000,00	258.000,00
12 361 0005	CONSTRUINDO UMA NOVA EDUCAÇÃO			12.839.756,30	12.839.756,30
12 361 0007	TRANSPORTE ESCOLAR			310.000,00	310.000,00
12 363	Ensino Profissional			600.000,00	600.000,00
12 363 0006	ALIMENTAÇÃO ESCOLAR			600.000,00	600.000,00
12 364	Ensino Superior			60.000,00	60.000,00
12 364 0005	CONSTRUINDO UMA NOVA EDUCAÇÃO			10.000,00	10.000,00
12 364 0007	TRANSPORTE ESCOLAR			50.000,00	50.000,00
12 365	Educação Infantil			808.000,00	808.000,00
12 365 0002	REEQUIPAMENTO DA UNIDADE			218.000,00	218.000,00
12 365 0005	CONSTRUINDO UMA NOVA EDUCAÇÃO			590.000,00	590.000,00
12 366	Educação de Jovens e Adultos			202.000,00	202.000,00
12 366 0005	CONSTRUINDO UMA NOVA EDUCAÇÃO			202.000,00	202.000,00
13	Cultura	940.000,00			940.000,00
13 392	Difusão Cultural	900.000,00			900.000,00
13 392 0002	REEQUIPAMENTO DA UNIDADE	50.000,00			50.000,00
13 392 0008	ESPORTE, CULTURA E LAZER COM CIDADANIA	850.000,00			850.000,00
13 665	Normalização e Qualidade	40.000,00			40.000,00
13 665 0008	ESPORTE, CULTURA E LAZER COM CIDADANIA	40.000,00			40.000,00
15	Urbanismo	1.340.000,00	5.137.680,00		6.477.680,00
15 451	Infra-Estrutura Urbana	570.000,00	3.460.000,00		4.030.000,00
15 451 0002	REEQUIPAMENTO DA UNIDADE	150.000,00	20.000,00		170.000,00
15 451 0011	PAVIMENTAÇÃO DE VIAS PÚBLICAS	70.000,00	3.040.000,00		3.110.000,00
15 451 0012	CONSTRUÇÃO, AMPLIAÇÃO E RESTAURAÇÃO DE PRÉDIOS PÚBLICOS	100.000,00			100.000,00
15 451 0014	ILUMINAÇÃO PÚBLICA	80.000,00	400.000,00		480.000,00
15 451 0015	CONSTRUÇÃO AMPLIAÇÃO E RESTAURAÇÃO DE	20.000,00			20.000,00

**PREFEITURA MUNICIPAL DE MARAIÁ**

AVENIDA JOSÉ HIGINO, 80 CENTRO - CNPJ 10193332/0001-93

Orçamento Programa - Exercício de 2024

Anexo 08

Page 3

**DESPESA POR FUNÇÃO, SUBFUNÇÃO E PROGRAMAS
CONFORME O VÍNCULO COM OS RECURSOS**

(Inc. II, § 2º, Art. 2º)

Código	Especificação	Ordinário	Vinculado	Adm. Indireta	Total
	ESCADARIAS, ENCOSTAS, MURO DE ARRIMO E PRÉDIOS PÚBLICOS				
15 451 0017	DESAPROPRIAÇÕES	20.000,00			20.000,00
15 451 0018	CEMITÉRIOS	130.000,00			130.000,00
15 452	Serviços Urbanos	750.000,00	300.000,00		1.050.000,00
15 452 0002	REEQUIPAMENTO DA UNIDADE	100.000,00			100.000,00
15 452 0013	LIMPEZA PÚBLICA	550.000,00	300.000,00		850.000,00
15 452 0014	ILUMINAÇÃO PÚBLICA	100.000,00			100.000,00
15 813	Lazer	20.000,00	1.377.680,00		1.397.680,00
15 813 0016	PRAÇAS, PARQUES E JARDINS	20.000,00	1.377.680,00		1.397.680,00
16	Habitação	50.000,00			50.000,00
16 482	Habitação Urbana	50.000,00			50.000,00
16 482 0010	ASSISTÊNCIA SOCIAL E CIDADANIA	50.000,00			50.000,00
17	Saneamento	20.000,00	2.220.000,00		2.240.000,00
17 512	Saneamento Básico Urbano	20.000,00	2.220.000,00		2.240.000,00
17 512 0010	ASSISTÊNCIA SOCIAL E CIDADANIA		2.220.000,00		2.220.000,00
17 512 0019	ABASTECIMENTO E SANEAMENTO BÁSICO	20.000,00			20.000,00
18	Gestão Ambiental	100.000,00			100.000,00
18 544	Recursos Hídricos	100.000,00			100.000,00
18 544 0019	ABASTECIMENTO E SANEAMENTO BÁSICO	100.000,00			100.000,00
20	Agricultura	840.000,00	30.000,00		870.000,00
20 122	Administração Geral	620.000,00			620.000,00
20 122 0002	REEQUIPAMENTO DA UNIDADE	20.000,00			20.000,00
20 122 0003	NOVOS TEMPOS NA GESTÃO PÚBLICA	600.000,00			600.000,00
20 605	Abastecimento	100.000,00	30.000,00		130.000,00
20 605 0021	MANUTENÇÃO DE MERCADOS E MATADOUROS	100.000,00	30.000,00		130.000,00
20 606	Extensão Rural	120.000,00			120.000,00
20 606 0022	AGRICULTURA E DESENVOLVIMENTO RURAL	120.000,00			120.000,00
26	Transporte	130.000,00	1.520.000,00		1.650.000,00
26 782	Transporte Rodoviário	130.000,00	1.520.000,00		1.650.000,00
26 782 0020	MELHORIA DOS SERVIÇOS RODOVIÁRIOS	130.000,00	1.520.000,00		1.650.000,00
27	Desporto e Lazer	150.000,00			150.000,00
27 812	Desporto Comunitário	50.000,00			50.000,00
27 812 0008	ESPORTE, CULTURA E LAZER COM CIDADANIA	50.000,00			50.000,00
27 813	Lazer	100.000,00			100.000,00
27 813 0012	CONSTRUÇÃO, AMPLIAÇÃO E RESTAURAÇÃO DE PRÉDIOS PÚBLICOS	100.000,00			100.000,00
28	Encargos Especiais			222.000,00	222.000,00
28 271	Previdência Básica			212.000,00	212.000,00
28 271 0010	ASSISTÊNCIA SOCIAL E CIDADANIA			212.000,00	212.000,00
28 846	Outros Encargos Especiais			10.000,00	10.000,00
28 846 0010	ASSISTÊNCIA SOCIAL E CIDADANIA			10.000,00	10.000,00
99	Reserva de Contingência	542.400,00			542.400,00



PREFEITURA MUNICIPAL DE MARAIAL

AVENIDA JOSÉ HIGINO, 80 CENTRO - CNPJ 10193332/0001-93

Orçamento Programa - Exercício de 2024

Anexo 08

Page 4

**DESPESA POR FUNÇÃO, SUBFUNÇÃO E PROGRAMAS
CONFORME O VÍNCULO COM OS RECURSOS**

(Inc. II, § 2º, Art. 2º)

Código	Especificação	Ordinário	Vinculado	Adm. Indireta	Total
99 999	Reserva de Contingência	542.400,00			542.400,00
99 999 0003	NOVOS TEMPOS NA GESTÃO PÚBLICA	542.400,00			542.400,00
TOTAL		14.814.333,70	8.907.680,00	30.517.986,30	54.240.000,00

**PREFEITURA MUNICIPAL DE MARAIAL**

AVENIDA JOSÉ HIGINO, RD CENTRO - CNPJ 10193332/0001-93

Orçamento Programa - Exercício de 2024

Anexo 09

Page 1

DEMONSTRATIVO DAS DESPESAS POR ORGÃO E FUNÇÕES DE GOVERNO

(Inc II § 2º, Art 2º)

Orgão			Valor
01 01		CORPO DELEIBERATIVO	
Função	01	Legislativa	1.878.000,00
Função	28	Encargos Especiais	222.000,00
02 01		GABINETE DO PREFEITO	
Função	04	Administração	600.000,00
02 02		SECRETARIA MUNICIPAL DE EDUCAÇÃO	
Função	12	Educação	20.000,00
02 03		SECRETARIA MUNICIPAL DE SAUDE	
Função	10	Saúde	20.000,00
02 04		SECRETARIA MUNICIPAL DE ASSISTENCIA E PRODUÇÃO SOCIAL	
Função	08	Assistência Social	970.000,00
02 05		SECRETARIA DE ADMINIST.E GESTÃO PATRIMÔNIAL	
Função	04	Administração	2.962.243,70
Função	09	Previdência Social	1.350.000,00
02 06		SECRETARIA DA FAZENDA	
Função	04	Administração	2.189.920,00
Função	99	Reserva de Contingência	542.400,00
02 07		SECRETARIA MUNICIPAL DE GOV. E COMUNICAÇÃO SOCIAL	
Função	04	Administração	549.770,00
02 08		SECRETARIA MUNICIPAL DE INFRA-ESTRUTURA E TRANSPORTE	
Função	04	Administração	2.300.000,00
Função	06	Segurança Pública	160.000,00
Função	15	Urbanismo	6.477.680,00
Função	16	Habitação	50.000,00
Função	17	Saneamento	2.240.000,00
Função	18	Gestão Ambiental	100.000,00
Função	20	Agricultura	100.000,00
Função	26	Transporte	1.650.000,00
Função	27	Desporto e Lazer	100.000,00
02 09		SECRETARIA MUNIC. DE DESENVOL. RURAL E MEIO AMBIENTE	
Função	04	Administração	80.000,00
Função	20	Agricultura	770.000,00

**PREFEITURA MUNICIPAL DE MARAIÁ**

AVENIDA JOSÉ HIGINO, 80 CENTRO - CNPJ 10193332/0001-93

Orçamento Programa - Exercício de 2024

Anexo 09

Page 2

DEMONSTRATIVO DAS DESPESAS POR ORGÃO E FUNÇÕES DE GOVERNO

(Inc. II, § 2º, Art. 2º)

Orgão			Valor
02 09	SECRETARIA MUNIC. DE DESENVOL. RURAL E MEIO AMBIENTE		
02 10	SECRETARIA MUNICIPAL DE ESPORTE, CULTURA E LAZER		
Função 04	Administração		350.000,00
Função 13	Cultura		940.000,00
Função 27	Desporto e Lazer		50.000,00
02 11	SECRETARIA DE POLÍTICAS PARA MULHER		
Função 04	Administração		120.000,00
Função 08	Assistência Social		50.000,00
02 12	FUNDEB		
Função 12	Educação		11.330.000,00
02 13	FUNDO MUNICIPAL DE SAUDE		
Função 10	Saúde		9.960.230,00
02 14	FUNDO MUNICIPAL DE ASSISTENCIA SOCIAL		
Função 08	Assistência Social		2.235.000,00
02 15	FUNDO MUNICIPAL DOS DIREITOS DA CRIANÇA E ADOLESC - FUNDECA		
Função 08	Assistência Social		105.000,00
02 16	FUNDO MUNICIPAL DE EDUCAÇÃO		
Função 12	Educação		3.767.756,30
TOTAL GERAL			54.240.000,00

RESUMO DO TOTAL ORÇADO POR ORGÃO

01 01	CORPO DELEIBERATIVO	2.100.000,00
02 01	GABINETE DO PREFEITO	600.000,00
02 02	SECRETARIA MUNICIPAL DE EDUCAÇÃO	20.000,00
02 03	SECRETARIA MUNICIPAL DE SAUDE	20.000,00
02 04	SECRETARIA MUNICIPAL DE ASSISTENCIA E PRODUÇÃO SOCIAL	10.000,00
02 05	SECRETARIA DE ADMINIST.E GESTÃO PATRIMÔNIAL	4.312.243,70
02 06	SECRETARIA DA FAZENDA	2.732.320,00
02 07	SECRETARIA MUNICIPAL DE GOV. E COMUNICAÇÃO SOCIAL	549.770,00
02 08	SECRETARIA MUNICIPAL DE INFRA-ESTRUTURA E TRANSPORTES	17.680,00
02 09	SECRETARIA MUNIC. DE DESENVOL. RURAL E MEIO AMBIENTE	50.000,00
02 10	SECRETARIA MUNICIPAL DE ESPORTE, CULTURA E LAZER	1.340.000,00



DEMONSTRATIVO DAS DESPESAS POR ORGÃO E FUNÇÕES DE GOVERNO

(Inc. II, § 2º, Art. 2º)

02 11	SECRETARIA DE POLÍTICAS PARA MULHER	170.000,00
02 12	FUNDEB	11.330.000,00
02 13	FUNDO MUNICIPAL DE SAÚDE	9.960.230,00
02 14	FUNDO MUNICIPAL DE ASSISTÊNCIA SOCIAL	2.235.000,00
02 15	FUNDO MUNICIPAL DOS DIREITOS DA CRIANÇA E ADOLESC - FUNDO DECA	1.000.000,00
02 16	FUNDO MUNICIPAL DE EDUCAÇÃO	3.767.756,30
TOTAL		54.240.000,00

RESUMO DO TOTAL ORÇADO POR FUNÇÃO

01	Legislativa	1.878.000,00
04	Administração	9.151.933,70
06	Segurança Pública	160.000,00
08	Assistência Social	3.360.000,00
09	Previdência Social	1.350.000,00
10	Saúde	9.980.230,00
12	Educação	15.117.756,30
13	Cultura	940.000,00
15	Urbanismo	6.477.680,00
16	Habitação	50.000,00
17	Saneamento	2.240.000,00
18	Gestão Ambiental	100.000,00
20	Agricultura	870.000,00
26	Transporte	1.650.000,00
27	Desporto e Lazer	150.000,00
28	Encargos Especiais	222.000,00
99	Reserva de Contingência	542.400,00
TOTAL		54.240.000,00

**PREFEITURA MUNICIPAL DE MARAIAL**

AVENIDA JOSÉ HIGINO, 80 CENTRO - CNPJ 10193332/0001-93

Orçamento Programa - Exercício de 2024

Anexo 10

ORÇAMENTO DOS FUNDOS ESPECIAIS

Page 1

(Inc. I, § 2º, Art. 2º)

3 FMS-FUNDO MUNICIPAL DE SAÚDE**RECEITA**

Classif.	Discriminação	Valor R\$
1713.50.5.1.01	CUSTEIO SUS - GESTÃO SUS - PRINCIPAL	20.000,00
1713.50.1.1.07	AGENTE COMUNITÁRIOS DE SAÚDE - PACS	100.000,00
1713.50.2.1.01	CUSTEIO SUS - ATENÇÃO ESPECIALIZADA - PRINCIPAL	200.000,00
1713.50.3.1.01	CUSTEIO SUS - VIGILÂNCIA EM SAÚDE - PRINCIPAL	100.000,00
1713.50.3.1.05	AGENTES DE COMBATES AS ENDEMIAS	120.000,00
1713.50.4.1.01	CUSTEIO SUS - ASSISTÊNCIA FARMACÉUTICA - PRINCIPAL	80.000,00
1713.50.1.1.01	CUSTEIO SUS - ATENÇÃO PRIMÁRIA - PRINCIPAL	2.100.000,00
1713.50.5.1.02	ASSISTÊNCIA FINANCEIRA COMPLEMENTAR - PISO DOS ENFERMEIROS	160.000,00
1713.50.9.1.01	TRANSFERÊNCIAS DE REC DO SUS-OUTROS PROGRAMAS FUNDO A FUNDO	70.000,00
1713.50.9.1.02	RECURSOS DO SUS PARA CORONAVIRUS (COVID 19)	10.000,00
1723.50.0.1.99	TRANSFERÊNCIA DE RECURSOS DO ESTADO PARA PROGRAMAS DE SAÚDE	200.000,00
1921.99.0.1.00	OUTRAS INDENIZAÇÕES - PRINCIPAL	10.000,00
1922.99.0.1.00	OUTRAS RESTITUIÇÕES - PRINCIPAL	10.000,00
2411.51.1.1.00	TRANSF.SUS-BLOCOESTRU.REDE SAUDE-ATENÇ.PRIMARIA-PRINCIPAL	1.400.000,00
2411.51.2.1.00	TRANSF.SUS-BLOCOESTRU.REDE SAUDE-ATENÇ.ATENÇ.ESPEC-PRINCIPAL	400.000,00
2414.50.0.1.00	TRANSFERÊNCIAS DE CONVÊNIO DA UNIÃO PARA O SUS - PRINCIPAL	100.000,00
1321.01.0.1.02	REMUNERAÇÃO DE DEPÓSITOS BANCÁRIOS - SAÚDE RECURSO PRÓPRIO	100.000,00
	Recursos Próprios do Município	4.760.230,00
	TOTAL	9.940.230,00

PLANO DE APLICACAO

Classif.	Discriminação	Valor R\$
10.301.0009.1137.000	Construção, Reforma e Ampliação das Unidades de Saúde-Atenção Básicas	750.000,00
10.122.0003.2215.000	Manutenção do Conselho Municipal de Saúde	10.000,00
10.122.0009.2255.000	Enfrentamento ao COVID 19	10.000,00
10.122.0009.2256.000	Gestão Técnica e Administrativa do FMS	780.000,00
10.301.0002.1138.000	Reequipamento da Unidade/Atenção Básica	750.000,00
10.301.0009.2258.000	Manutenção dos Serviços de Saúde/Atenção Básica	1.290.230,00
10.301.0009.2257.000	Manutenção da Campanha de Vacinação	40.000,00
10.301.0009.2261.000	Programa Mais Médicos	40.000,00
10.301.0009.2262.000	Programa de Saúde Bucal	20.000,00
10.301.0024.2259.000	Programa Agentes Comunitários de Saúde-PACS	1.400.000,00
10.306.0009.2271.000	Programa de Saúde Materno Infantil	10.000,00
10.302.0009.2264.000	Aquisição de Medicamentos, Próteses e Similares	50.000,00
10.305.0027.2270.000	Vigilância Epidemiológica e Ambiental	330.000,00
10.304.0009.2269.000	Programa de Vigilância Sanitária	120.000,00
10.303.0009.2268.000	Programa Para Tratamento Fora do Domicílio TFD	20.000,00
10.302.0009.2267.000	Manutenção do SAMU	20.000,00
10.302.0009.2266.000	Manutenção do Hospital	2.190.000,00
10.301.0025.2263.000	Programa de Saúde da Família PSF	1.270.000,00
10.302.0009.1141.000	Const. Restauração e Ampl.das unidades de Saúde-MAC	250.000,00
10.302.0002.1142.000	Reequipamento da Unidade-MAC	260.000,00
10.302.0002.1140.000	Aquisição de Veículo	150.000,00
10.302.0002.1139.000	Aquisição de Equipamentos Hospitalares e Cirúrgicos	80.000,00
10.301.0026.2260.000	Programa Farmácia Básica	100.000,00



PREFEITURA MUNICIPAL DE MARAIAL
AVENIDA JOSÉ HIGINO, 80 CENTRO - CNPJ 10193332/0001-93

Orçamento Programa - Exercício de 2024

ORÇAMENTO DOS FUNDOS ESPECIAIS
(Inc. I, § 2º, Art. 2º)

Anexo 10

Page 2

3 FMS-FUNDO MUNICIPAL DE SAÚDE

PLANO DE APLICACAO

Classif.	Discriminação	Valor R\$
TOTAL		9.940.230,00

**PREFEITURA MUNICIPAL DE MARAIÁ**

AVENIDA JOSÉ HIGINO, 80 CENTRO - CNPJ 10193332/0001-93

Orçamento Programa - Exercício de 2024

Anexo 10

ORÇAMENTO DOS FUNDOS ESPECIAIS

Page 3

(Inc. I, § 2º, Art. 2º)

4 FMAS-FUNDO MUNICIPAL DE ASSISTÊNCIA SOCIAL**RECEITA**

Classif.	Discriminação	Valor R\$
1321.01.0.1.03	REMUNERAÇÃO DE DEPÓSITOS BANCÁRIOS - ASSISTÊNCIA SOCIAL RP	20.000,00
1716.50.0.1.08	S.C.F.V	70.000,00
1922.99.0.1.00	OUTRAS RESTITUIÇÕES - PRINCIPAL	10.000,00
1921.99.0.1.00	OUTRAS INDENIZAÇÕES - PRINCIPAL	10.000,00
1729.51.0.1.00	TRANSF.DE ESTADOS À ASSISTÊNCIA SOCIAL - PRINCIPAL	120.000,00
1716.50.0.1.99	OUTRAS RECEITAS DO FNAS	20.000,00
2414.99.0.1.00	OUTRAS TRANSF.CONVÊNIO DA UNIÃO E DE SUAS ENTID.- PRINCIPAL	20.000,00
1716.50.0.1.06	RECEITA IGD/SUAS	20.000,00
1716.50.0.1.05	RECEITAS IGD/BOLSA FAMÍLIA	100.000,00
1716.50.0.1.04	PISO BÁSICO FIXO - CRAS	70.000,00
1716.50.0.1.03	RECEITAS DO PROGRAMA PRIMEIRA INFÂNCIA	200.000,00
1716.50.0.1.02	PROTEÇÃO SOCIAL MEDIA E ALTA COMPLEXIDADE - PAEFI	70.000,00
	Recursos Próprios do Município	2.630.000,00
TOTAL		3.360.000,00

PLANO DE APLICACAO

Classif.	Discriminação	Valor R\$
08.243.0003.2279.000	Apoio ao Conselho Tutelar	50.000,00
08.243.0003.2280.000	Manutenção do FUMDECA	55.000,00
08.241.0010.2219.000	Manutenção do Conselho Tutelar	230.000,00
08.243.0010.1159.000	Aquisição de Móveis, Máquinas e Equipamentos Diversos para o Primeira Infância	30.000,00
08.243.0010.2287.000	Manutenção das Atividades Gerais do Primeira Infância - Criança Feliz	290.000,00
08.244.0010.1158.000	Aquisição de Móveis, Máquinas e Equipamentos Diversos para o CRAS	20.000,00
08.241.0010.2218.000	MANUTENÇÃO DA CASA DE ACOLHIMENTO AO IDOSO	230.000,00
08.128.0010.2217.000	Promoção de Foruns e Capacitações	40.000,00
08.122.0010.2272.000	Gestão Técnica e Administrativa do FMAS	290.000,00
08.122.0010.2216.000	Gestão Técnica e Administrativa da Secretaria	450.000,00
08.122.0002.1002.000	Reequipamento da Unidade	20.000,00
08.244.0010.2274.000	Benefícios Eventuais	430.000,00
08.244.0010.1169.000	Aquisição de Móveis, Máquinas e Equipamentos Diversos para o IGD-SUAS	15.000,00
08.244.0010.2285.000	Manutenção das Atividades Gerais do CREAS	240.000,00
08.244.0010.2284.000	Manutenção das Atividades Gerais do SCFV	260.000,00
08.244.0010.2282.000	Manutenção das Atividades Gerais do CRAS	355.000,00
08.244.0010.2281.000	Manutenção das Atividades Gerais do IGDBF	140.000,00
08.244.0003.2249.000	Programa de Atendimento a Mulher	50.000,00
08.244.0010.1170.000	Aquisição de Móveis, Máquinas e Equipamentos Diversos para o FMAS	10.000,00
08.244.0010.2286.000	Manutenção das Atividades Gerais do IGD SUAS	30.000,00
08.244.0010.1168.000	Aquisição de Móveis, Máquinas e Equipamentos Diversos para o IGDBF	20.000,00
08.244.0010.1166.000	Aquisição de veículos para o CREAS	25.000,00
08.244.0010.1164.000	Reforma e ampliação do CRAS	20.000,00
08.244.0010.1163.000	Aquisição de veículos para o CRAS	20.000,00
08.244.0010.1161.000	Aquisição de Móveis, Máquinas e Equipamentos Diversos para o SCFV	20.000,00
08.244.0010.1160.000	Aquisição de Móveis, Máquinas e Equipamentos Diversos para o CREAS	20.000,00
TOTAL		3.360.000,00

**PREFEITURA MUNICIPAL DE MARAIÁ**

AVENIDA JOSÉ HIGINO, 80 CENTRO - CNPJ 10193332/0001-93

Orçamento Programa - Exercício de 2024

Anexo 10

ORÇAMENTO DOS FUNDOS ESPECIAIS

Page 4

(Inc. I, § 2º, Art. 2º)

6 FME-FUNDO MUNICIPAL DE EDUCAÇÃO**RECEITA**

Classif.	Discriminação	Valor R\$
		0,00
	Recursos Próprios do Município	15.117.756,30
	TOTAL	15.117.756,30

PLANO DE APLICACAO

Classif.	Discriminação	Valor R\$
12.122.0005.1171.000	Aquisição de Móveis, Máquinas e Equipamentos Diversos para o FME	10.000,00
10.122.0002.1136.000	Reequipamento da Unidade	20.000,00
12.122.0005.2288.000	Manutenção das Atividades Gerais do Fundo Municipal de Educação	10.000,00
12.361.0007.1103.000	Aquisição de Transporte Escolar	150.000,00
12.361.0005.2206.000	Aquisição de Fardamento para Alunos	10.000,00
12.363.0006.2211.000	Programa de Alimentação Escolar	600.000,00
12.361.0005.2207.000	Aquisição de Material Didáticos para Aluno e Professores	310.000,00
12.361.0005.2208.000	Manutenção da Educação Básica	440.000,00
12.361.0005.2210.000	Programa de Inclusão Digital	17.756,30
12.361.0005.2212.000	Manutenção de Curso de Formação Continuada para os Professores	110.000,00
12.361.0005.2250.000	Manutenção do Ensino Fundamental 30%	730.000,00
12.361.0005.2251.000	Manutenção do Ensino Fundamental 70%	9.352.000,00
12.361.0005.2018.000	Manutenção do Ensino Fundamental - Salário Educação	100.000,00
12.361.0007.2209.000	Manutenção do Transporte Escolar	160.000,00
12.361.0002.1105.000	Reequipamento da Educação Básica	20.000,00
12.364.0005.2213.000	Concessão de Bolsa de Estudo	10.000,00
12.364.0007.2289.000	Apoio ao Transporte Universitário	50.000,00
12.365.0002.1135.000	Reequipamento do Ensino Infantil 30%	218.000,00
12.365.0005.2253.000	Manutenção do Ensino Infantil 70%	590.000,00
12.366.0005.2254.000	Alfabetização de Jovens e Adultos 70%	202.000,00
12.361.0005.1104.000	Construção, Ampliação e Rest.de Unidades Escolares e Quatra Poliesportiva	1.460.000,00
12.361.0005.1102.000	Aquisição de Livros para Biblioteca das Escolas	310.000,00
12.361.0002.1167.000	Reequipamento de Ensino Fundamental 30%	238.000,00
	TOTAL	15.117.756,30



PREFEITURA MUNICIPAL DE MARAIAL

AVENIDA JOSÉ HIGINO, 80 CENTRO - CNPJ 10193332/0001-93

Orçamento Programa - Exercício de 2024

Anexo 11

Page 1

SEGURIDADE SOCIAL

Código	Especificação	Categoria	Função
08	Assistência Social		3.360.000,00
3.1.90.00.00	APLICAÇÕES DIRETAS	1.455.000,00	
3.3.90.00.00	APLICAÇÕES DIRETAS	1.675.000,00	
4.4.90.00.00	APLICAÇÕES DIRETAS	230.000,00	
09	Previdência Social		1.350.000,00
3.1.90.00.00	APLICAÇÕES DIRETAS	1.350.000,00	
10	Saúde		9.980.230,00
3.1.90.00.00	APLICAÇÕES DIRETAS	5.005.000,00	
3.3.90.00.00	APLICAÇÕES DIRETAS	2.715.230,00	
4.4.90.00.00	APLICAÇÕES DIRETAS	2.260.000,00	
TOTAL			14.690.230,00



PREFEITURA MUNICIPAL DE MARAIÁ

AVENIDA JOSÉ HIGINO, 80 CENTRO - CNPJ 10193332/0001-93

Orçamento Programa - Exercício de 2024

QUADRO AUXILIAR DE DETALHAMENTO DA DESPESA

PODER 01 PODER LEGISLATIVO
ORGÃO 01 CORPO DELEIBERATIVO
UNIDADE 00 CORPO DELEIBERATIVO

Aplicação Programada	Proj/Ativ	Finalidade	Categoria	Detalhada	Total/Grupo	Total Categ.	Total Func.
F.R. - C.A.							
Ampliação e Restauração do Predio da Camara	01.031.0010.1001.0000						20.000,00
4 DESPESAS DE CAPIT						20.000,00	
4 INVESTIMENTOS					20.000,00		
APLICAÇÕES DIRETAS	1.050.00.001.001	4.4.90.00.00		20.000,00			
Equipamento da Unidade	01.031.0010.1002.0000						30.000,00
4 DESPESAS DE CAPIT						30.000,00	
4 INVESTIMENTOS					30.000,00		
APLICAÇÕES DIRETAS	1.050.00.001.001	4.4.90.00.00		30.000,00			
Divulgação Institucional do Poder Legislativo	01.031.0010.2001.0000						22.000,00
3 DESPESAS CORREN						22.000,00	
3 OUTRAS DESPESAS CORRENTES					22.000,00		
APLICAÇÕES DIRETAS	1.050.00.001.001	3.3.90.00.00		22.000,00			
Informatização do Legislativo	01.031.0010.2002.0000						26.000,00
3 DESPESAS CORREN						26.000,00	
3 OUTRAS DESPESAS CORRENTES					26.000,00		
APLICAÇÕES DIRETAS	1.050.00.001.001	3.3.90.00.00		26.000,00			
Manutenção das Atividades Administrativas	01.031.0010.2003.0000						823.000,00
3 DESPESAS CORREN						823.000,00	
1 PESSOAL E ENCARGOS SOCIAIS					400.000,00		
APLICAÇÕES DIRETAS	1.050.00.001.001	3.1.90.00.00		400.000,00			
3 OUTRAS DESPESAS CORRENTES					423.000,00		
APLICAÇÕES DIRETAS	1.050.00.001.001	3.3.90.00.00		423.000,00			
Manutenção das Atividades Legislativas	01.031.0010.2004.0000						786.000,00
3 DESPESAS CORREN						786.000,00	
1 PESSOAL E ENCARGOS SOCIAIS					768.000,00		
APLICAÇÕES DIRETAS	1.050.00.001.001	3.1.90.00.00		768.000,00			
3 OUTRAS DESPESAS CORRENTES					18.000,00		
APLICAÇÕES DIRETAS	1.050.00.001.001	3.3.90.00.00		18.000,00			
Manutenção Verba Indenizatória - Presidente	01.031.0010.2005.0000						78.000,00
3 DESPESAS CORREN						78.000,00	
3 OUTRAS DESPESAS CORRENTES					78.000,00		
APLICAÇÕES DIRETAS	1.050.00.001.001	3.3.90.00.00		78.000,00			
Manutenção do Controle Interno	01.124.0010.2006.0000						93.000,00
3 DESPESAS CORREN						93.000,00	
1 PESSOAL E ENCARGOS SOCIAIS					75.000,00		
APLICAÇÕES DIRETAS	1.050.00.001.001	3.1.90.00.00		75.000,00			
3 OUTRAS DESPESAS CORRENTES					18.000,00		
APLICAÇÕES DIRETAS	1.050.00.001.001	3.3.90.00.00		18.000,00			
Contribuição Previdenciária e FGTS	28.271.0010.2007.0000						212.000,00
3 DESPESAS CORREN						212.000,00	



QUADRO AUXILIAR DE DETALHAMENTO DA DESPESA

PODER 01 PODER LEGISLATIVO
ORGÃO 01 CORPO DELEIBERATIVO
UNIDADE 00 CORPO DELEIBERATIVO

Aplicação Programada	Proj/Ativ	Finalidade	Categoria	Detalhada	Total Grupo	Total Categ.	Total Func.
F.R. - C.A.							
Contribuição Previdenciária e FGTS	28.271.0010.2007.0000						212.000,00
3 DESPESAS CORREN						212.000,00	
1 PESSOAL E ENCARGOS SOCIAIS							
APLICAÇÕES DIRETAS		1.050.00.001.001	3.1.90.00.00	212.000,00			
Amortização de Dívidas Contratadas Junto a Outros Órgãos	28.846.0010.1003.0000						10.000,00
4 DESPESAS DE CAPIT						10.000,00	
6 AMORTIZAÇÃO DA DÍVIDA							
APLICAÇÕES DIRETAS		1.050.00.001.001	4.6.90.00.00	10.000,00			
TOTAL							2.100.000,00



QUADRO AUXILIAR DE DETALHAMENTO DA DESPESA

PODER 02 PODER EXECUTIVO
ORGÃO 01 GABINETE DO PREFEITO
UNIDADE 00 GABINETE DO PREFEITO

Aplicação Programada	Proj/Ativ	Finalidade	Categoria	Detalhada	Total Grupo	Total Categ.	Total Func.
F.R. - C.A.							
Reequipamento da Unidade	04.122.0002.1101.0000						10.000,00
4 DESPESAS DE CAPIT						10.000,00	
4 INVESTIMENTOS					10.000,00		
APLICAÇÕES DIRETAS		1.050.00.001.001	4.4.90.00.00	10.000,00			
Manutenção da Administração Distrital	04.122.0003.2200.0000						55.000,00
3 DESPESAS CORREN						55.000,00	
3 OUTRAS DESPESAS CORRENTES					55.000,00		
APLICAÇÕES DIRETAS		1.050.00.001.001	3.3.90.00.00	55.000,00			
Gestão Técnica e Administrativa do Gabinete do Prefeito	04.122.0003.2201.0000						450.000,00
3 DESPESAS CORREN						450.000,00	
1 PESSOAL E ENCARGOS SOCIAIS					400.000,00		
APLICAÇÕES DIRETAS		1.050.00.001.001	3.1.90.00.00	400.000,00			
3 OUTRAS DESPESAS CORRENTES					50.000,00		
APLICAÇÕES DIRETAS		1.050.00.001.001	3.3.90.00.00	50.000,00			
Manutenção dos demais Conselhos	04.122.0003.2203.0000						35.000,00
3 DESPESAS CORREN						35.000,00	
3 OUTRAS DESPESAS CORRENTES					35.000,00		
APLICAÇÕES DIRETAS		1.050.00.001.001	3.3.90.00.00	35.000,00			
Procuradoria Geral do Município	04.122.0003.2204.0000						25.000,00
3 DESPESAS CORREN						25.000,00	
3 OUTRAS DESPESAS CORRENTES					25.000,00		
APLICAÇÕES DIRETAS		1.050.00.001.001	3.3.90.00.00	25.000,00			
Manutenção do Controle Interno	04.122.0003.2205.0000						25.000,00
3 DESPESAS CORREN						25.000,00	
3 OUTRAS DESPESAS CORRENTES					25.000,00		
APLICAÇÕES DIRETAS		1.050.00.001.001	3.3.90.00.00	25.000,00			
TOTAL							600.000,00



QUADRO AUXILIAR DE DETALHAMENTO DA DESPESA

PODER 02 PODER EXECUTIVO
ORGÃO 02 SECRETARIA MUNICIPAL DE EDUCAÇÃO
UNIDADE 00 SECRETARIA MUNICIPAL DE EDUCAÇÃO

Aplicação Programada	Proj/Ativ	Finalidade	Categoria	Detalhada	Total Grupo	Total Categ.	Total Func.
Gestão Técnica e Administrativa da Secretaria		F.R. - C.A.					20.000,00
3	12.122.0003.2230.0000					20.000,00	
3	1	DESPESAS CORREN					
		1	PESSOAL E ENCARGOS SOCIAIS			10.000,00	
			APLICAÇÕES DIRETAS	1.050.00.001.001	3.1.90.00.00	10.000,00	
3		3	OUTRAS DESPESAS CORRENTES			10.000,00	
			APLICAÇÕES DIRETAS	1.050.00.001.001	3.3.90.00.00	10.000,00	
TOTAL							20.000,00



QUADRO AUXILIAR DE DETALHAMENTO DA DESPESA

PODER 02 PODER EXECUTIVO
ORGÃO 03 SECRETARIA MUNICIPAL DE SAUDE
UNIDADE 00 SECRETARIA MUNICIPAL DE SAUDE

Aplicação Programada	Proj/Ativ	Finalidade	Categoria	Detalhada	Total Grupo	Total Categ.	Total Func.
Gestão Técnica e Administrativa da Secretaria	10.122.0003.2221.0000	F.R. - C.A.					20.000,00
3 DESPESAS CORREN						20.000,00	
1 PESSOAL E ENCARGOS SOCIAIS					10.000,00		
APLICAÇÕES DIRETAS		1.050.00.001.001	3.1.90.00.00	10.000,00			
3 OUTRAS DESPESAS CORRENTES					10.000,00		
APLICAÇÕES DIRETAS		1.050.00.001.001	3.3.90.00.00	10.000,00			
TOTAL							20.000,00

**PREFEITURA MUNICIPAL DE MARAIÁ**

AVENIDA JOSÉ HIGINIO, 80 CENTRO - CNPJ 10193332/0001-93

Orçamento Programa - Exercício de 2024

Page 6

QUADRO AUXILIAR DE DETALHAMENTO DA DESPESA

PODER 02 PODER EXECUTIVO
 ORGÃO 04 SECRETARIA MUNICIPAL DE ASSISTENCIA E PRODUÇÃO SOCIAL
 UNIDADE 00 SECRETARIA M. DE ASSISTENCIA E PRODÇÃO SOCIAL

Aplicação Programada	Proj/Ativ	Finalidade	Categoria	Detalhada	Total Grupo	Total Categ.	Total Func.
		F.R. - C.A.					
Reequipamento da Unidade	08.122.0002.1002.0000						20.000,00
4 DESPESAS DE CAPIT						20.000,00	
4 INVESTIMENTOS					20.000,00		
APLICAÇÕES DIRETAS		1.050.00.001.001	4.4.90.00.00	20.000,00			
Atuação Técnica e Administrativa da Secretaria	08.122.0010.2216.0000						450.000,00
3 DESPESAS CORREN						450.000,00	
1 PESSOAL E ENCARGOS SOCIAIS					20.000,00		
APLICAÇÕES DIRETAS		1.050.00.001.001	3.1.90.00.00	20.000,00			
3 OUTRAS DESPESAS CORRENTES					430.000,00		
APLICAÇÕES DIRETAS		1.050.00.001.001	3.3.90.00.00	430.000,00			
Promoção de Foruns e Capacitações	08.128.0010.2217.0000						40.000,00
3 DESPESAS CORREN						40.000,00	
3 OUTRAS DESPESAS CORRENTES					40.000,00		
APLICAÇÕES DIRETAS		1.050.00.001.001	3.3.90.00.00	40.000,00			
MANUTENÇÃO DA CASA DE ACOLHIMENTO AO IDOSO	08.241.0010.2218.0000						230.000,00
3 DESPESAS CORREN						230.000,00	
1 PESSOAL E ENCARGOS SOCIAIS					150.000,00		
APLICAÇÕES DIRETAS		1.050.00.001.001	3.1.90.00.00	150.000,00			
3 OUTRAS DESPESAS CORRENTES					80.000,00		
APLICAÇÕES DIRETAS		1.050.00.001.001	3.3.90.00.00	80.000,00			
Manutenção do Conselho Tutelar	08.241.0010.2219.0000						230.000,00
3 DESPESAS CORREN						230.000,00	
1 PESSOAL E ENCARGOS SOCIAIS					150.000,00		
APLICAÇÕES DIRETAS		1.050.00.001.001	3.1.90.00.00	150.000,00			
3 OUTRAS DESPESAS CORRENTES					80.000,00		
APLICAÇÕES DIRETAS		1.050.00.001.001	3.3.90.00.00	80.000,00			
TOTAL							970.000,00



PREFEITURA MUNICIPAL DE MARAIÁ

AVENIDA JOSÉ HIGINO, 80 CENTRO - CNPJ 10193332/0001-93

Orçamento Programa - Exercício de 2024

QUADRO AUXILIAR DE DETALHAMENTO DA DESPESA

PODER 02 PODER EXECUTIVO
ORGÃO 05 SECRETARIA DE ADMINIST.E GESTÃO PATRIMÔNIAL
UNIDADE 00 SECRETARIA DE ADMINIST.E GESTÃO PATRIMINIAL

Aplicação Programada	Proj/Ativ	Finalidade	Categoria	Detalhada	TotalGrupo	Total Categ.	Total Func.
F.R. - C.A.							
Reequipamento da Unidade	04.122.0002.1107.0000						20.000,00
4 DESPESAS DE CAPIT						20.000,00	
4 INVESTIMENTOS							
APLICAÇÕES DIRETAS		1.050.00.001.001	4.4.90.00.00	20.000,00			
Formação Patrimônio do Servidor Público	04.122.0003.2220.0000						100.000,00
3 DESPESAS CORREN						100.000,00	
3 OUTRAS DESPESAS CORRENTES							
APLICAÇÕES DIRETAS		1.050.00.001.001	3.3.90.00.00	100.000,00			
Gestão Técnica e Administrativa da Secretaria	04.122.0003.2221.0000						2.632.243,70
3 DESPESAS CORREN						2.632.243,70	
1 PESSOAL E ENCARGOS SOCIAIS							
APLICAÇÕES DIRETAS		1.050.00.001.001	3.1.90.00.00	1.632.243,70			
3 OUTRAS DESPESAS CORRENTES							
APLICAÇÕES DIRETAS		1.050.00.001.001	3.3.90.00.00	1.000.000,00			
Manutenção Serviços de Almoxnarifado e Patrimonio	04.122.0003.2222.0000						40.000,00
3 DESPESAS CORREN						40.000,00	
3 OUTRAS DESPESAS CORRENTES							
APLICAÇÕES DIRETAS		1.050.00.001.001	3.3.90.00.00	40.000,00			
Manutenção dos Serviços Gerais	04.122.0003.2223.0000						30.000,00
3 DESPESAS CORREN						30.000,00	
3 OUTRAS DESPESAS CORRENTES							
APLICAÇÕES DIRETAS		1.050.00.001.001	3.3.90.00.00	30.000,00			
Recursos para Regularizar Precatórios e Sentenças Judiciais	04.122.0003.2224.0000						100.000,00
3 DESPESAS CORREN						100.000,00	
1 PESSOAL E ENCARGOS SOCIAIS							
APLICAÇÕES DIRETAS		1.050.00.001.001	3.1.90.00.00	80.000,00			
3 OUTRAS DESPESAS CORRENTES							
APLICAÇÕES DIRETAS		1.050.00.001.001	3.3.90.00.00	20.000,00			
Manutenção Geral do Consórcio	04.122.0003.2283.0000						40.000,00
3 DESPESAS CORREN						40.000,00	
1 PESSOAL E ENCARGOS SOCIAIS							
TRANSFERÊNCIAS A CONSÓRCIOS PÚBLICOS		1.050.00.001.001	3.1.71.00.00	20.000,00			
3 OUTRAS DESPESAS CORRENTES							
TRANSFERÊNCIAS A CONSÓRCIOS PÚBLICOS		1.050.00.001.001	3.3.71.00.00	20.000,00			
Contribuição Previdenciária e FGTS	09.271.0003.2225.0000						1.000.000,00
3 DESPESAS CORREN						1.000.000,00	
1 PESSOAL E ENCARGOS SOCIAIS							
APLICAÇÕES DIRETAS		1.050.00.001.001	3.1.90.00.00	1.000.000,00			
Manutenção de Inativos e Pensionistas	09.271.0003.2226.0000						350.000,00



QUADRO AUXILIAR DE DETALHAMENTO DA DESPESA

PODER 02 PODER EXECUTIVO
ORGÃO 05 SECRETARIA DE ADMINIST.E GESTÃO PATRIMÔNIAL
UNIDADE 00 SECRETARIA DE ADMINIST.E GESTÃO PATRIMINIAL

Aplicação Programada	Proj/Ativ	Finalidade	Categoria	Detalhada	Total Grupo	Total Categ.	Total Func.
		F.R. - C.A.					
Manutenção de Inativos e Pensionistas	09.271.0003.2226.0000						350.000,00
3 DESPESAS CORREN'						350.000,00	
1 PESSOAL E ENCARGOS SOCIAIS							
APLICAÇÕES DIRETAS		1.050.00.001.001	3.1.90.00.00	350.000,00	350.000,00		
TOTAL							4.312.243,70



PREFEITURA MUNICIPAL DE MARAIÁ

AVENIDA JOSÉ HIGINO, 80 CENTRO - CNPJ 10193332/0001-93

Orçamento Programa - Exercício de 2024

QUADRO AUXILIAR DE DETALHAMENTO DA DESPESA

PODER 02 PODER EXECUTIVO
ORGÃO 06 SECRETARIA DA FAZENDA
UNIDADE 00 SECRETARIA DA FAZENDA

Aplicação Programada	Proj/Ativ	Finalidade	Categoria	Detalhada	Total Grupo	Total Categ.	Total Func.
F.R. - C.A.							
Manutenção dos Serviços de Contabilidade	04.121.0003.2227.0000						230.000,00
3 DESPESAS CORREN						230.000,00	
3 OUTRAS DESPESAS CORRENTES					230.000,00		
APLICAÇÕES DIRETAS		1.050.00.001.001	3.3.90.00.00	230.000,00			
Equipamento da Unidade	04.122.0003.1108.0000						20.000,00
4 DESPESAS DE CAPIT						20.000,00	
4 INVESTIMENTOS					20.000,00		
APLICAÇÕES DIRETAS		1.050.00.001.001	4.4.90.00.00	20.000,00			
Gestão Técnica e Administrativa da Secretaria	04.122.0003.2228.0000						789.920,00
3 DESPESAS CORREN						789.920,00	
1 PESSOAL E ENCARGOS SOCIAIS					450.000,00		
APLICAÇÕES DIRETAS		1.050.00.001.001	3.1.90.00.00	450.000,00			
3 OUTRAS DESPESAS CORRENTES					339.920,00		
APLICAÇÕES DIRETAS		1.050.00.001.001	3.3.90.00.00	339.920,00			
Manutenção dos Serviços de Tesouraria	04.123.0003.2229.0000						150.000,00
3 DESPESAS CORREN						150.000,00	
2 JUROS E ENCARGOS DA DÍVIDA					50.000,00		
APLICAÇÕES DIRETAS		1.050.00.001.001	3.2.90.00.00	50.000,00			
3 OUTRAS DESPESAS CORRENTES					100.000,00		
APLICAÇÕES DIRETAS		1.050.00.001.001	3.3.90.00.00	100.000,00			
Amortização da Dívida Fundada	04.843.0004.1109.0000						1.000.000,00
4 DESPESAS DE CAPIT						1.000.000,00	
6 AMORTIZAÇÃO DA DÍVIDA					1.000.000,00		
APLICAÇÕES DIRETAS		1.050.00.001.001	4.6.90.00.00	1.000.000,00			
Reserva de Contingência	99.999.0003.9999.0000						542.400,00
9 RESERVA DE CONTIN						542.400,00	
9 RESERVA DE CONTINGÊNCIA					542.400,00		
Reserva de Contingência		1.050.00.001.001	9.9.99.00.00	542.400,00			
TOTAL							2.732.320,00



PREFEITURA MUNICIPAL DE MARAIAL

AVENIDA JOSÉ HIGINO, 80 CENTRO - CNPJ.10193332/0001-93

Orçamento Programa - Exercício de 2024

QUADRO AUXILIAR DE DETALHAMENTO DA DESPESA

PODER 02 PODER EXECUTIVO
ORGÃO 07 SECRETARIA MUNICIPAL DE GOV. E COMUNICAÇÃO SOCIAL
UNIDADE 00 SECRETARIA MUNICIPAL DE GOV. E COMUNICAÇÃO SOCIAL

Aplicação Programada	Proj/Ativ	Finalidade	Categoria	Detalhada	TotalGrupo	Total Categ.	Total Func.
F.R. - C.A.							
Reequipamento da Unidade	04.122.0002.1110.0000						20.000,00
4 DESPESAS DE CAPIT						20.000,00	
4 INVESTIMENTOS							
APLICAÇÕES DIRETAS		1.050.00.001.001	4.4.90.00.00	20.000,00			
Gestão Técnica e Administrativa da Secretaria	04.122.0003.2230.0000						479.770,00
3 DESPESAS CORREN						479.770,00	
1 PESSOAL E ENCARGOS SOCIAIS							
APLICAÇÕES DIRETAS		1.050.00.001.001	3.1.90.00.00	439.770,00			
3 OUTRAS DESPESAS CORRENTES							
APLICAÇÕES DIRETAS		1.050.00.001.001	3.3.90.00.00	40.000,00			
Divulgação Oficial	04.122.0003.2231.0000						50.000,00
3 DESPESAS CORREN						50.000,00	
3 OUTRAS DESPESAS CORRENTES							
APLICAÇÕES DIRETAS		1.050.00.001.001	3.3.90.00.00	50.000,00			
TOTAL							549.770,00



QUADRO AUXILIAR DE DETALHAMENTO DA DESPESA

PODER 02 PODER EXECUTIVO
 ORGÃO 08 SECRETARIA MUNICIPAL DE INFRA-ESTRUTURA E TRANSPORTE
 UNIDADE 00 SECRETARIA MUNICIPAL DE INFRA-ESTRUTURA

Aplicação Programada	Proj/Ativ	Finalidade	Categoria	Detalhada	Total Grupo	Total Categ.	Total Func.
F.R. - C.A.							
Gestão Técnica e Administrativa da Secretaria	04.122.0003.2233.0000						2.300.000,00
3 DESPESAS CORREN'						2.300.000,00	
1 PESSOAL E ENCARGOS SOCIAIS					1.500.000,00		
APLICAÇÕES DIRETAS		1.050.00.001.001	3.1.90.00.00	1.500.000,00			
3 OUTRAS DESPESAS CORRENTES					800.000,00		
APLICAÇÕES DIRETAS		1.050.00.001.001	3.3.90.00.00	800.000,00			
Manutenção da Guarda Municipal	06.181.0003.2234.0000					80.000,00	90.000,00
3 DESPESAS CORREN'						80.000,00	
1 PESSOAL E ENCARGOS SOCIAIS					40.000,00		
APLICAÇÕES DIRETAS		1.050.00.001.001	3.1.90.00.00	40.000,00			
3 OUTRAS DESPESAS CORRENTES					40.000,00		
APLICAÇÕES DIRETAS		1.050.00.001.001	3.3.90.00.00	40.000,00			
4 DESPESAS DE CAPIT						10.000,00	
4 INVESTIMENTOS					10.000,00		
APLICAÇÕES DIRETAS		1.050.00.001.001	4.4.90.00.00	10.000,00			
Coordenação Municipal de Prevenção e Defesa Civil	06.182.0003.2232.0000					70.000,00	70.000,00
3 DESPESAS CORREN'						70.000,00	
1 PESSOAL E ENCARGOS SOCIAIS					30.000,00		
APLICAÇÕES DIRETAS		1.050.00.001.001	3.1.90.00.00	30.000,00			
3 OUTRAS DESPESAS CORRENTES					40.000,00		
APLICAÇÕES DIRETAS		1.050.00.001.001	3.3.90.00.00	40.000,00			
Aquisição Equipamentos e Maquinas	15.451.0002.1112.0000					120.000,00	120.000,00
4 DESPESAS DE CAPIT						120.000,00	
4 INVESTIMENTOS					100.000,00		
APLICAÇÕES DIRETAS		1.050.00.001.001	4.4.90.00.00	100.000,00			
APLICAÇÕES DIRETAS		1.081.81.810.000	4.4.90.00.00	20.000,00			
Equipamento da Unidade	15.451.0002.1116.0000					50.000,00	50.000,00
4 DESPESAS DE CAPIT						50.000,00	
4 INVESTIMENTOS					50.000,00		
APLICAÇÕES DIRETAS		1.050.00.001.001	4.4.90.00.00	50.000,00			
Pavimentação de Vias Públicas Incluindo Recapamento Asfáltico	15.451.0011.1115.0000					3.090.000,00	3.090.000,00
4 DESPESAS DE CAPIT						3.090.000,00	
4 INVESTIMENTOS					50.000,00		
APLICAÇÕES DIRETAS		1.050.00.001.001	4.4.90.00.00	50.000,00			
APLICAÇÕES DIRETAS		1.081.81.810.000	4.4.90.00.00	20.000,00			
APLICAÇÕES DIRETAS		1.081.81.810.000	4.4.90.00.00	20.000,00			
APLICAÇÕES DIRETAS		1.081.83.820.000	4.4.90.00.00	3.000.000,00			
Reposição de Calçamento	15.451.0011.1117.0000					20.000,00	20.000,00
4 DESPESAS DE CAPIT						20.000,00	
4 INVESTIMENTOS					20.000,00		
APLICAÇÕES DIRETAS		1.050.00.001.001	4.4.90.00.00	20.000,00			

**PREFEITURA MUNICIPAL DE MARIAL**

AVENIDA JOSÉ HIGINO, 80 CENTRO - CNPJ 10193332/0001-93

Orçamento Programa - Exercício de 2024

Page 12

QUADRO AUXILIAR DE DETALHAMENTO DA DESPESA

PODER 02 PODER EXECUTIVO
ORGÃO 08 SECRETARIA MUNICIPAL DE INFRA-ESTRUTURA E TRANSPORTE
UNIDADE 00 SECRETARIA MUNICIPAL DE INFRA-ESTRUTURA

Aplicação Programada	Proj/Ativ	Finalidade	Categoria	Detalhada	TotalGrupo	Total Categ.	Total Func.
F.R. - C.A.							
Construção, Ampliação e Restauração de Predios Públicos	15.451.0012.1111.0000						100.000,00
4 DESPESAS DE CAPIT						100.000,00	
4 INVESTIMENTOS					100.000,00		
APLICAÇÕES DIRETAS		1.050.00.001.001	4.4.90.00.00	100.000,00			
Expansão da Iluminação Publica	15.451.0014.1119.0000						80.000,00
4 DESPESAS DE CAPIT						80.000,00	
4 INVESTIMENTOS					80.000,00		
APLICAÇÕES DIRETAS		1.050.00.001.001	4.4.90.00.00	80.000,00			
Manutenção da Iluminação Publica	15.451.0014.2237.0000						400.000,00
3 DESPESAS CORREN'						400.000,00	
3 OUTRAS DESPESAS CORRENTES					400.000,00		
APLICAÇÕES DIRETAS		1.050.00.100.000	3.3.90.00.00	400.000,00			
Construção, Ampliação e Restauração de Escadaria, Encostas Muro de Arrimo e Predios Públicos	15.451.0015.1113.0000						20.000,00
4 DESPESAS DE CAPIT						20.000,00	
4 INVESTIMENTOS					20.000,00		
APLICAÇÕES DIRETAS		1.050.00.001.001	4.4.90.00.00	20.000,00			
Desapropriações	15.451.0017.1114.0000						20.000,00
4 DESPESAS DE CAPIT						20.000,00	
4 INVESTIMENTOS					20.000,00		
APLICAÇÕES DIRETAS		1.050.00.001.001	4.4.90.00.00	20.000,00			
Construção, Reforma e Ampliação de Cemitérios e Velórios	15.451.0018.1118.0000						100.000,00
4 DESPESAS DE CAPIT						100.000,00	
4 INVESTIMENTOS					100.000,00		
APLICAÇÕES DIRETAS		1.050.00.001.001	4.4.90.00.00	100.000,00			
Manutenção de Cemitérios	15.451.0018.2235.0000						30.000,00
3 DESPESAS CORREN'						30.000,00	
3 OUTRAS DESPESAS CORRENTES					30.000,00		
APLICAÇÕES DIRETAS		1.050.00.001.001	3.3.90.00.00	30.000,00			
Reequipamento da Limpeza Publica	15.452.0002.1120.0000						100.000,00
4 DESPESAS DE CAPIT						100.000,00	
4 INVESTIMENTOS					100.000,00		
APLICAÇÕES DIRETAS		1.050.00.001.001	4.4.90.00.00	100.000,00			
Manutenção de Limpeza Publica	15.452.0013.2236.0000						850.000,00
3 DESPESAS CORREN'						850.000,00	
1 PESSOAL E ENCARGOS SOCIAIS					400.000,00		
APLICAÇÕES DIRETAS		1.050.00.001.001	3.1.90.00.00	400.000,00			
3 OUTRAS DESPESAS CORRENTES					450.000,00		
APLICAÇÕES DIRETAS		1.050.00.001.001	3.3.90.00.00	150.000,00			
APLICAÇÕES DIRETAS		1.081.83.820.000	3.3.90.00.00	300.000,00			



QUADRO AUXILIAR DE DETALHAMENTO DA DESPESA

PODER 02 PODER EXECUTIVO
ORGÃO 08 SECRETARIA MUNICIPAL DE INFRA-ESTRUTURA E TRANSPORTE
UNIDADE 00 SECRETARIA MUNICIPAL DE INFRA-ESTRUTURA

Aplicação Programada	Proj/Ativ	Finalidade	Categoria	Detalhada	Total Grupo	Total Categ.	Total Func.
F.R. - C.A.							
Manutenção de Limpeza Pública	15.452.0013.2236.0000						850.000,00
Manutenção da Iluminação Pública	15.452.0014.2237.0000						100.000,00
3 DESPESAS CORREN						100.000,00	
3 OUTRAS DESPESAS CORRENTES					100.000,00		
APLICAÇÕES DIRETAS		1.050.00.001.001	3.3.90.00.00	100.000,00			
Construção e Restauração de Praças Parques e Jardins	15.813.0016.1121.0000						1.397.680,00
4 DESPESAS DE CAPIT						1.397.680,00	
4 INVESTIMENTOS					1.397.680,00		
APLICAÇÕES DIRETAS		1.050.00.001.001	4.4.90.00.00	20.000,00			
APLICAÇÕES DIRETAS		1.081.81.810.000	4.4.90.00.00	20.000,00			
APLICAÇÕES DIRETAS		1.081.83.820.000	4.4.90.00.00	1.357.680,00			
Construção e Restauração de Casas Populares	16.482.0010.1122.0000						50.000,00
4 DESPESAS DE CAPIT						50.000,00	
4 INVESTIMENTOS					50.000,00		
APLICAÇÕES DIRETAS		1.050.00.001.001	4.4.90.00.00	50.000,00			
Construção e Restauração de Esgotos, galerias e fossas sépticas /Saneamento Básico	17.512.0010.1123.0000						2.220.000,00
4 DESPESAS DE CAPIT						2.220.000,00	
4 INVESTIMENTOS					2.220.000,00		
APLICAÇÕES DIRETAS		1.081.82.810.001	4.4.90.00.00	220.000,00			
APLICAÇÕES DIRETAS		1.081.83.820.000	4.4.90.00.00	2.000.000,00			
Construção e Restauração de Esgotos, galerias e fossas sépticas /Saneamento Básico	17.512.0019.1123.0000						20.000,00
4 DESPESAS DE CAPIT						20.000,00	
4 INVESTIMENTOS					20.000,00		
APLICAÇÕES DIRETAS		1.050.00.001.001	4.4.90.00.00	20.000,00			
Construção e Ampliação Sistema de Abastecimento água	18.544.0019.1124.0000						100.000,00
4 DESPESAS DE CAPIT						100.000,00	
4 INVESTIMENTOS					100.000,00		
APLICAÇÕES DIRETAS		1.050.00.001.001	4.4.90.00.00	100.000,00			
Construção, Ampliação e Restauração de Mercados Matadouro e Feira Livre	20.605.0021.1125.0000						100.000,00
4 DESPESAS DE CAPIT						100.000,00	
4 INVESTIMENTOS					100.000,00		
APLICAÇÕES DIRETAS		1.050.00.001.001	4.4.90.00.00	70.000,00			
APLICAÇÕES DIRETAS		1.081.82.810.001	4.4.90.00.00	30.000,00			
Construção e Restauração de pontes bueiros e passagens molhadas e abrigo de passageiros	26.782.0020.1126.0000						1.520.000,00
4 DESPESAS DE CAPIT						1.520.000,00	



PREFEITURA MUNICIPAL DE MARAIÁ

AVENIDA JOSÉ HIGINO, 80 CENTRO - CNPJ.10193332/0001-93

Orçamento Programa - Exercício de 2024

QUADRO AUXILIAR DE DETALHAMENTO DA DESPESA

PODER 02 PODER EXECUTIVO
ORGÃO 08 SECRETARIA MUNICIPAL DE INFRA-ESTRUTURA E TRANSPORTE
UNIDADE 00 SECRETARIA MUNICIPAL DE INFRA-ESTRUTURA

Aplicação Programada	Proj/Ativ	Finalidade	Categoria	Detalhada	Total Grupo	Total Categ.	Total Func.
F.R. - C.A.							
Construção e Restauração de pontes bueiros e passagens molhadas e abrigo de passageiros	26.782.0020.1126.0000						1.520.000,00
4 DESPESAS DE CAPIT						1.520.000,00	
4 INVESTIMENTOS					1.520.000,00		
APLICAÇÕES DIRETAS		1.050.00.001.001	4.4.90.00.00	20.000,00			
APLICAÇÕES DIRETAS		1.081.83.820.000	4.4.90.00.00	1.500.000,00			
Construção e Ampliação e Recuperação de Estradas Vicinais	26.782.0020.1127.0000						70.000,00
4 DESPESAS DE CAPIT						70.000,00	
4 INVESTIMENTOS					70.000,00		
APLICAÇÕES DIRETAS		1.050.00.001.001	4.4.90.00.00	50.000,00			
APLICAÇÕES DIRETAS		1.081.81.810.000	4.4.90.00.00	20.000,00			
Manutenção dos Serviços Rodoviaros	26.782.0020.2238.0000						60.000,00
3 DESPESAS CORREN'						60.000,00	
3 OUTRAS DESPESAS CORRENTES					60.000,00		
APLICAÇÕES DIRETAS		1.050.00.001.001	3.3.90.00.00	60.000,00			
Construção Ampliação e Restauração de Quadra e Campos de Futebol	27.813.0012.1128.0000						100.000,00
4 DESPESAS DE CAPIT						100.000,00	
4 INVESTIMENTOS					100.000,00		
APLICAÇÕES DIRETAS		1.050.00.001.001	4.4.90.00.00	100.000,00			
TOTAL							13.177.680,00



PREFEITURA MUNICIPAL DE MARAIÁ

AVENIDA JOSÉ HIGINO, 80 CENTRO - CNPJ 10193332/0001-93

Orçamento Programa - Exercício de 2024

QUADRO AUXILIAR DE DETALHAMENTO DA DESPESA

PODER 02 PODER EXECUTIVO
ORGÃO 09 SECRETARIA MUNIC. DE DESENVOL. RURAL E MEIO AMBIENTE
UNIDADE 00 SECRETARIA MUNIC. DE DESENVOL. RURAL E MEIO AMBIENTE

Aplicação Programada	Proj/Ativ	Finalidade	Categoria	Detalhada	TotalGrupo	Total Categ.	Total Func.
F.R. - C.A.							
Preservação e Conservação Ambiental	04.122.0023.2239.0000						80.000,00
3 DESPESAS CORREN						80.000,00	
3 OUTRAS DESPESAS CORRENTES					80.000,00		
APLICAÇÕES DIRETAS		1.050.00.001.001	3.3.90.00.00	80.000,00			
Reequipamento da Unidade	20.122.0002.1130.0000						20.000,00
4 DESPESAS DE CAPIT						20.000,00	
4 INVESTIMENTOS					20.000,00		
APLICAÇÕES DIRETAS		1.050.00.001.001	4.4.90.00.00	20.000,00			
Gestão Técnica e Administrativa da Secretaria	20.122.0003.2240.0000						600.000,00
3 DESPESAS CORREN						600.000,00	
1 PESSOAL E ENCARGOS SOCIAIS					450.000,00		
APLICAÇÕES DIRETAS		1.050.00.001.001	3.1.90.00.00	450.000,00			
3 OUTRAS DESPESAS CORRENTES					150.000,00		
APLICAÇÕES DIRETAS		1.050.00.001.001	3.3.90.00.00	150.000,00			
Manutenção de Mercados, Matadouros e Feiras Livres	20.605.0021.2241.0000						30.000,00
3 DESPESAS CORREN						30.000,00	
3 OUTRAS DESPESAS CORRENTES					30.000,00		
APLICAÇÕES DIRETAS		1.050.00.001.001	3.3.90.00.00	30.000,00			
Apoio ao Produtor Rural	20.606.0022.2242.0000						120.000,00
3 DESPESAS CORREN						120.000,00	
3 OUTRAS DESPESAS CORRENTES					120.000,00		
APLICAÇÕES DIRETAS		1.050.00.001.001	3.3.90.00.00	120.000,00			
TOTAL							850.000,00

**PREFEITURA MUNICIPAL DE MARAIÁ**

AVENIDA JOSÉ HIGINO, 80 CENTRO - CNPJ 10193332/0001-93

Orçamento Programa - Exercício de 2024

Page 16

QUADRO AUXILIAR DE DETALHAMENTO DA DESPESA

PODER 02 PODER EXECUTIVO
ORGÃO 10 SECRETARIA MUNICIPAL DE ESPORTE, CULTURA E LAZER
UNIDADE 00 SECRETARIA MUNICIPAL DE ESPORTE, CULTURA E LAZER

Aplicação Programada	Proj/Ativ	Finalidade	Categoria	Detalhada	Total Grupo	Total Categ.	Total Func.
Gestão Técnica e Administrativa da Secretaria	04.122.0003.2244.0000						350.000,00
3 DESPESAS CORREN						350.000,00	
1 PESSOAL E ENCARGOS SOCIAIS					200.000,00		
APLICAÇÕES DIRETAS		1.050.00.001.001	3.1.90.00.00	200.000,00			
3 OUTRAS DESPESAS CORRENTES					150.000,00		
APLICAÇÕES DIRETAS		1.050.00.001.001	3.3.90.00.00	150.000,00			
Aquisição de Instrumentos Musicais	13.392.0002.1131.0000						10.000,00
4 DESPESAS DE CAPIT						10.000,00	
4 INVESTIMENTOS					10.000,00		
APLICAÇÕES DIRETAS		1.050.00.001.001	4.4.90.00.00	10.000,00			
Reequipamento da Biblioteca	13.392.0002.1132.0000						10.000,00
4 DESPESAS DE CAPIT						10.000,00	
4 INVESTIMENTOS					10.000,00		
APLICAÇÕES DIRETAS		1.050.00.001.001	4.4.90.00.00	10.000,00			
Reequipamento da Unidade	13.392.0002.1133.0000						30.000,00
4 DESPESAS DE CAPIT						30.000,00	
4 INVESTIMENTOS					30.000,00		
APLICAÇÕES DIRETAS		1.050.00.001.001	4.4.90.00.00	30.000,00			
Apoio As Atividades Festivas Culturais e Folclóricas	13.392.0008.2243.0000						800.000,00
3 DESPESAS CORREN						800.000,00	
3 OUTRAS DESPESAS CORRENTES					800.000,00		
APLICAÇÕES DIRETAS		1.050.00.001.001	3.3.90.00.00	800.000,00			
Manutenção da Biblioteca	13.392.0008.2245.0000						30.000,00
3 DESPESAS CORREN						30.000,00	
3 OUTRAS DESPESAS CORRENTES					30.000,00		
APLICAÇÕES DIRETAS		1.050.00.001.001	3.3.90.00.00	30.000,00			
Apoio as Atividades do Programa de Fomento as Artes	13.392.0008.2290.0000						10.000,00
3 DESPESAS CORREN						10.000,00	
3 OUTRAS DESPESAS CORRENTES					10.000,00		
APLICAÇÕES DIRETAS		1.050.00.001.001	3.3.90.00.00	10.000,00			
Apoio as Atividades do Programa Red e Cultural	13.392.0008.2291.0000						10.000,00
3 DESPESAS CORREN						10.000,00	
3 OUTRAS DESPESAS CORRENTES					10.000,00		
APLICAÇÕES DIRETAS		1.050.00.001.001	3.3.90.00.00	10.000,00			
Apoio ao Turismo	13.665.0008.2246.0000						40.000,00
3 DESPESAS CORREN						40.000,00	
3 OUTRAS DESPESAS CORRENTES					40.000,00		
APLICAÇÕES DIRETAS		1.050.00.001.001	3.3.90.00.00	40.000,00			
Apoio ao Desporto Amador	27.812.0008.2247.0000						50.000,00



QUADRO AUXILIAR DE DETALHAMENTO DA DESPESA

PODER 02 PODER EXECUTIVO
ORGÃO 10 SECRETARIA MUNICIPAL DE ESPORTE, CULTURA E LAZER
UNIDADE 00 SECRETARIA MUNICIPAL DE ESPORTE, CULTURA E LAZER

Aplicacao Programada	Proj/Ativ	Finalidade	Categoria	Detalhada	TotalGrupo	Total Categ.	Total Func.
		F.R. - C.A.					
Apoio ao Desporto Amador	27.812.0008.2247.0000						50.000,00
3 DESPESAS CORREN						50.000,00	
3 OUTRAS DESPESAS CORRENTES							
APLICAÇÕES DIRETAS		1.050.00.001.001	3.3.90.00.00	50.000,00	50.000,00		
TOTAL							1.340.000,00



QUADRO AUXILIAR DE DETALHAMENTO DA DESPESA

PODER 02 PODER EXECUTIVO
ORGÃO 11 SECRETARIA DE POLÍTICAS PARA MULHER
UNIDADE 00 SECRETARIA DE POLITICA PARA MULHERE

Aplicação Programada	Proj/Ativ	Finalidade	Categoria	Detalhada	Total Grupo	Total Categ.	Total Func.
F.R. - C.A.							
Reequipamento da Unidade	04.122.0002.1134.0000						10.000,00
4 DESPESAS DE CAPIT						10.000,00	
4 INVESTIMENTOS					10.000,00		
APLICAÇÕES DIRETAS		1.050.00.001.001	4.4.90.00.00	10.000,00			
Gestão Técnica e Administrativa da Secretaria	04.122.0003.2248.0000						110.000,00
3 DESPESAS CORREN						110.000,00	
1 PESSOAL E ENCARGOS SOCIAIS					60.000,00		
APLICAÇÕES DIRETAS		1.050.00.001.001	3.1.90.00.00	60.000,00			
3 OUTRAS DESPESAS CORRENTES					50.000,00		
APLICAÇÕES DIRETAS		1.050.00.001.001	3.3.90.00.00	50.000,00			
Programa de Atendimento a Mulher	08.244.0003.2249.0000						50.000,00
3 DESPESAS CORREN						40.000,00	
3 OUTRAS DESPESAS CORRENTES					40.000,00		
APLICAÇÕES DIRETAS		1.050.00.001.001	3.3.90.00.00	40.000,00			
4 DESPESAS DE CAPIT						10.000,00	
4 INVESTIMENTOS					10.000,00		
APLICAÇÕES DIRETAS		1.050.00.001.001	4.4.90.00.00	10.000,00			
TOTAL							170.000,00

**PREFEITURA MUNICIPAL DE MARAIÁ**

AVENIDA JOSÉ HIGINO, 80 CENTRO - CNPJ 10193332/0001-93

Orçamento Programa - Exercício de 2024

Page 19

QUADRO AUXILIAR DE DETALHAMENTO DA DESPESA

PODER 02 PODER EXECUTIVO
 ORGÃO 12 FUNDEB
 UNIDADE 00 FUNDEB

Aplicação Programada	Proj/Ativ	Finalidade	Categoria	Detalhada	Total Grupo	Total Categ.	Total Func.
F.R. - C.A.							
Reequipamento de Ensino Fundamental 30%	12.361.0002.1167.0000						238.000,00
4 DESPESAS DE CAPIT						238.000,00	
4 INVESTIMENTOS					238.000,00		
APLICAÇÕES DIRETAS		1.012.01.001.001	4.4.90.00.00	20.000,00			
APLICAÇÕES DIRETAS		1.012.15.200.012	4.4.90.00.00	100.000,00			
APLICAÇÕES DIRETAS		1.012.18.200.022	4.4.90.00.00	18.000,00			
APLICAÇÕES DIRETAS		1.012.21.200.003	4.4.90.00.00	100.000,00			
Manutenção do Ensino Fundamental 30%	12.361.0005.2250.0000						730.000,00
3 DESPESAS CORREN'						730.000,00	
1 PESSOAL E ENCARGOS SOCIAIS					10.000,00		
APLICAÇÕES DIRETAS		1.012.15.200.012	3.1.90.00.00	10.000,00			
3 OUTRAS DESPESAS CORRENTES					720.000,00		
APLICAÇÕES DIRETAS		1.012.01.001.001	3.3.90.00.00	50.000,00			
APLICAÇÕES DIRETAS		1.012.15.200.012	3.3.90.00.00	400.000,00			
APLICAÇÕES DIRETAS		1.012.18.200.022	3.3.90.00.00	10.000,00			
APLICAÇÕES DIRETAS		1.012.21.200.003	3.3.90.00.00	260.000,00			
Manutenção do Ensino Fundamental 70%	12.361.0005.2251.0000						9.352.000,00
3 DESPESAS CORREN'						9.352.000,00	
1 PESSOAL E ENCARGOS SOCIAIS					9.352.000,00		
APLICAÇÕES DIRETAS		1.012.01.001.001	3.1.90.00.00	900.000,00			
APLICAÇÕES DIRETAS		1.012.14.200.011	3.1.90.00.00	7.492.000,00			
APLICAÇÕES DIRETAS		1.012.17.200.021	3.1.90.00.00	100.000,00			
APLICAÇÕES DIRETAS		1.012.20.200.016	3.1.90.00.00	760.000,00			
APLICAÇÕES DIRETAS		1.012.22.200.023	3.1.90.00.00	100.000,00			
Reequipamento do Ensino Infantil 30%	12.365.0002.1135.0000						218.000,00
4 DESPESAS DE CAPIT						218.000,00	
4 INVESTIMENTOS					218.000,00		
APLICAÇÕES DIRETAS		1.012.01.001.001	4.4.90.00.00	10.000,00			
APLICAÇÕES DIRETAS		1.012.15.200.012	4.4.90.00.00	108.000,00			
APLICAÇÕES DIRETAS		1.012.18.200.022	4.4.90.00.00	100.000,00			
Manutenção do Ensino Infantil 70%	12.365.0005.2253.0000						590.000,00
3 DESPESAS CORREN'						590.000,00	
1 PESSOAL E ENCARGOS SOCIAIS					590.000,00		
APLICAÇÕES DIRETAS		1.012.01.001.001	3.1.90.00.00	10.000,00			
APLICAÇÕES DIRETAS		1.012.14.200.011	3.1.90.00.00	150.000,00			
APLICAÇÕES DIRETAS		1.012.17.200.021	3.1.90.00.00	400.000,00			
APLICAÇÕES DIRETAS		1.012.20.200.016	3.1.90.00.00	30.000,00			
Alfabetização de Jovens e Adultos 70%	12.366.0005.2254.0000						202.000,00
3 DESPESAS CORREN'						202.000,00	
1 PESSOAL E ENCARGOS SOCIAIS					202.000,00		
APLICAÇÕES DIRETAS		1.012.01.001.001	3.1.90.00.00	20.000,00			
APLICAÇÕES DIRETAS		1.012.14.200.011	3.1.90.00.00	100.000,00			
APLICAÇÕES DIRETAS		1.012.17.200.021	3.1.90.00.00	32.000,00			
APLICAÇÕES DIRETAS		1.012.20.200.016	3.1.90.00.00	50.000,00			



QUADRO AUXILIAR DE DETALHAMENTO DA DESPESA

PODER 02 PODER EXECUTIVO
ORGÃO 12 FUNDEB
UNIDADE 00 FUNDEB

Aplicação Programada	Proj/Ativ	Finalidade	Categoria	Detalhada	TotalGrupo	Total Categ.	Total Func.
		F.R. - C.A.					
Alfabetização de Jovens e Adultos 70%	12.366.0005.2254.0000						202.000,00
TOTAL							11.330.000,00

**PREFEITURA MUNICIPAL DE MARAIÁ**

AVENIDA JOSÉ HIGINO, 80 CENTRO - CNPJ 10193332/0001-93

Orçamento Programa - Exercício de 2024

Page 21

QUADRO AUXILIAR DE DETALHAMENTO DA DESPESA

PODER 02 PODER EXECUTIVO
ORGÃO 13 FUNDO MUNICIPAL DE SAUDE
UNIDADE 00 FUNDO MUNICIPAL DE SAUDE

Aplicacao Programada	Proj/Ativ	Finalidade F.R. - C.A.	Categoria	Detalhada	TotalGrupo	Total Categ.	Total Func.
Reequipamento da Unidade	10.122.0002.1136.0000						20.000,00
4 DESPESAS DE CAPIT						20.000,00	
4 INVESTIMENTOS					20.000,00		
APLICAÇÕES DIRETAS		1.035.02.001.001	4.4.90.00.00	20.000,00			
Manutenção do Conselho Municipal de Saúde	10.122.0003.2215.0000						10.000,00
3 DESPESAS CORREN						10.000,00	
3 OUTRAS DESPESAS CORRENTES					10.000,00		
APLICAÇÕES DIRETAS		1.035.02.001.001	3.3.90.00.00	10.000,00			
Enfrentamento ao COVID 19	10.122.0009.2255.0000						10.000,00
3 DESPESAS CORREN						10.000,00	
1 PESSOAL E ENCARGOS SOCIAIS					5.000,00		
APLICAÇÕES DIRETAS		1.035.09.300.003	3.1.90.00.00	5.000,00			
3 OUTRAS DESPESAS CORRENTES					5.000,00		
APLICAÇÕES DIRETAS		1.035.09.300.003	3.3.90.00.00	5.000,00			
Gestão Técnica e Administrativa do FMS	10.122.0009.2256.0000						780.000,00
3 DESPESAS CORREN						780.000,00	
1 PESSOAL E ENCARGOS SOCIAIS					450.000,00		
APLICAÇÕES DIRETAS		1.035.02.001.001	3.1.90.00.00	450.000,00			
3 OUTRAS DESPESAS CORRENTES					330.000,00		
APLICAÇÕES DIRETAS		1.035.02.001.001	3.3.90.00.00	330.000,00			
Reequipamento da Unidade/Atenção Básica	10.301.0002.1138.0000						750.000,00
4 DESPESAS DE CAPIT						750.000,00	
4 INVESTIMENTOS					750.000,00		
APLICAÇÕES DIRETAS		1.035.02.001.001	4.4.90.00.00	50.000,00			
APLICAÇÕES DIRETAS		1.035.106.300.023	4.4.90.00.00	700.000,00			
Construção, Reforma e Ampliação das Unidades de Saúde-Atenção Básicas	10.301.0009.1137.0000						750.000,00
4 DESPESAS DE CAPIT						750.000,00	
4 INVESTIMENTOS					750.000,00		
APLICAÇÕES DIRETAS		1.035.02.001.001	4.4.90.00.00	50.000,00			
APLICAÇÕES DIRETAS		1.035.106.300.023	4.4.90.00.00	700.000,00			
Manutenção da Campanha de Vacinação	10.301.0009.2257.0000						40.000,00
3 DESPESAS CORREN						40.000,00	
3 OUTRAS DESPESAS CORRENTES					40.000,00		
APLICAÇÕES DIRETAS		1.035.02.001.001	3.3.90.00.00	30.000,00			
APLICAÇÕES DIRETAS		1.035.106.300.023	3.3.90.00.00	10.000,00			
Manutenção dos Serviços de Saúde/Atenção Basica	10.301.0009.2258.0000						1.290.230,00
3 DESPESAS CORREN						1.290.230,00	

**PREFEITURA MUNICIPAL DE MARAJÓ**

AVENIDA JOSÉ HIGINO, 80 CENTRO - CNPJ 10193332/0001-93

Orçamento Programa - Exercício de 2024

Page 22

QUADRO AUXILIAR DE DETALHAMENTO DA DESPESA

PODER 02 PODER EXECUTIVO
ORGÃO 13 FUNDO MUNICIPAL DE SAUDE
UNIDADE 00 FUNDO MUNICIPAL DE SAUDE

Aplicação Programada	Proj/Ativ	Finalidade	Categoria	Detalhada	Total Grupo	Total Categ.	Total Func.
		F.R. - C.A.					
Manutenção dos Serviços de Saúde/Atenção Básica	10.301.0009.2258.0000						1.290.230,00
3 DESPESAS CORREN						1.290.230,00	
3 OUTRAS DESPESAS CORRENTES					1.290.230,00		
APLICAÇÕES DIRETAS		1.035.02.001.001	3.3.90.00.00	500.230,00			
APLICAÇÕES DIRETAS		1.035.03.300.001	3.3.90.00.00	70.000,00			
APLICAÇÕES DIRETAS		1.035.05.300.004	3.3.90.00.00	100.000,00			
APLICAÇÕES DIRETAS		1.035.106.300.023	3.3.90.00.00	500.000,00			
APLICAÇÕES DIRETAS		1.035.113.300.031	3.3.90.00.00	20.000,00			
APLICAÇÕES DIRETAS		1.081.83.820.000	3.3.90.00.00	100.000,00			
Programa Mais Medicos	10.301.0009.2261.0000						40.000,00
3 DESPESAS CORREN						40.000,00	
3 OUTRAS DESPESAS CORRENTES					40.000,00		
APLICAÇÕES DIRETAS		1.035.02.001.001	3.3.90.00.00	30.000,00			
APLICAÇÕES DIRETAS		1.035.106.300.023	3.3.90.00.00	10.000,00			
Programa de Saúde Bucal	10.301.0009.2262.0000						20.000,00
3 DESPESAS CORREN						20.000,00	
1 PESSOAL E ENCARGOS SOCIAIS					10.000,00		
APLICAÇÕES DIRETAS		1.035.106.300.023	3.1.90.00.00	10.000,00			
3 OUTRAS DESPESAS CORRENTES					10.000,00		
APLICAÇÕES DIRETAS		1.035.106.300.023	3.3.90.00.00	10.000,00			
Programa Agentes Comunitarios de Saude-PACS	10.301.0024.2259.0000						1.400.000,00
3 DESPESAS CORREN						1.400.000,00	
1 PESSOAL E ENCARGOS SOCIAIS					1.380.000,00		
APLICAÇÕES DIRETAS		1.035.02.001.001	3.1.90.00.00	1.000.000,00			
APLICAÇÕES DIRETAS		1.035.106.300.023	3.1.90.00.00	280.000,00			
APLICAÇÕES DIRETAS		1.035.107.300.027	3.1.90.00.00	100.000,00			
3 OUTRAS DESPESAS CORRENTES					20.000,00		
APLICAÇÕES DIRETAS		1.035.02.001.001	3.3.90.00.00	10.000,00			
APLICAÇÕES DIRETAS		1.035.106.300.023	3.3.90.00.00	10.000,00			
Programa de Saúde da Família PSF	10.301.0025.2263.0000						1.270.000,00
3 DESPESAS CORREN						1.270.000,00	
1 PESSOAL E ENCARGOS SOCIAIS					1.200.000,00		
APLICAÇÕES DIRETAS		1.035.02.001.001	3.1.90.00.00	10.000,00			
APLICAÇÕES DIRETAS		1.035.106.300.023	3.1.90.00.00	1.150.000,00			
APLICAÇÕES DIRETAS		1.035.112.300.029	3.1.90.00.00	40.000,00			
3 OUTRAS DESPESAS CORRENTES					70.000,00		
APLICAÇÕES DIRETAS		1.035.02.001.001	3.3.90.00.00	10.000,00			
APLICAÇÕES DIRETAS		1.035.106.300.023	3.3.90.00.00	20.000,00			
APLICAÇÕES DIRETAS		1.035.112.300.029	3.3.90.00.00	40.000,00			
Programa Farmácia Básica	10.301.0026.2260.0000						100.000,00
3 DESPESAS CORREN						100.000,00	
3 OUTRAS DESPESAS CORRENTES					100.000,00		
APLICAÇÕES DIRETAS		1.035.02.001.001	3.3.90.00.00	20.000,00			
APLICAÇÕES DIRETAS		1.035.111.300.025	3.3.90.00.00	80.000,00			

**PREFEITURA MUNICIPAL DE MARAIÁ**

AVENIDA JOSÉ HIGINO, 80 CENTRO - CNPJ 10193332/0001-93

Orçamento Programa - Exercício de 2024

Page 23

QUADRO AUXILIAR DE DETALHAMENTO DA DESPESA

PODER 02 PODER EXECUTIVO
 ORGÃO 13 FUNDO MUNICIPAL DE SAUDE
 UNIDADE 00 FUNDO MUNICIPAL DE SAUDE

Aplicação Programada	Proj/Ativ	Finalidade F.R. - C.A.	Categoria	Detalhada	TotalGrupo	Total Categ.	Total Func.
Programa Farmácia Básica	10.301.0026.2260.0000						100.000,00
Aquisição de Equipamentos Hospitalares e Cirurgicos	10.302.0002.1139.0000					80.000,00	80.000,00
4 DESPESAS DE CAPIT					80.000,00		
4 INVESTIMENTOS							
APLICAÇÕES DIRETAS		1.035.02.001.001	4.4.90.00.00	80.000,00			
Aquisição de Veículo	10.302.0002.1140.0000					150.000,00	150.000,00
4 DESPESAS DE CAPIT					150.000,00		
4 INVESTIMENTOS							
APLICAÇÕES DIRETAS		1.035.02.001.001	4.4.90.00.00	50.000,00			
APLICAÇÕES DIRETAS		1.081.81.810.005	4.4.90.00.00	100.000,00			
Reequipamento da Unidade-MAC	10.302.0002.1142.0000					260.000,00	260.000,00
4 DESPESAS DE CAPIT					260.000,00		
4 INVESTIMENTOS							
APLICAÇÕES DIRETAS		1.035.02.001.001	4.4.90.00.00	50.000,00			
APLICAÇÕES DIRETAS		1.035.108.300.0244.4.90.00.00		200.000,00			
APLICAÇÕES DIRETAS		1.035.108.300.0244.4.90.00.00		10.000,00			
Const. Restauração e Ampl.das unidades de Saude-MAC	10.302.0009.1141.0000					250.000,00	250.000,00
4 DESPESAS DE CAPIT					250.000,00		
4 INVESTIMENTOS							
APLICAÇÕES DIRETAS		1.035.02.001.001	4.4.90.00.00	50.000,00			
APLICAÇÕES DIRETAS		1.035.108.300.0244.4.90.00.00		200.000,00			
Aquisição de Medicamentos, Próteses e Similares	10.302.0009.2264.0000					50.000,00	50.000,00
3 DESPESAS CORREN					50.000,00		
3 OUTRAS DESPESAS CORRENTES							
APLICAÇÕES DIRETAS		1.035.02.001.001	3.3.90.00.00	50.000,00			
Manutenção do Hospital	10.302.0009.2266.0000					1.620.000,00	2.190.000,00
3 DESPESAS CORREN					1.620.000,00		2.190.000,00
1 PESSOAL E ENCARGOS SOCIAIS							
APLICAÇÕES DIRETAS		1.035.02.001.001	3.1.90.00.00	1.500.000,00			
APLICAÇÕES DIRETAS		1.035.108.300.0243.1.90.00.00		80.000,00			
APLICAÇÕES DIRETAS		1.035.112.300.0293.1.90.00.00		40.000,00			
3 OUTRAS DESPESAS CORRENTES					570.000,00		
APLICAÇÕES DIRETAS		1.035.02.001.001	3.3.90.00.00	320.000,00			
APLICAÇÕES DIRETAS		1.035.05.300.004	3.3.90.00.00	100.000,00			
APLICAÇÕES DIRETAS		1.035.108.300.0243.3.90.00.00		10.000,00			
APLICAÇÕES DIRETAS		1.035.112.300.0293.3.90.00.00		40.000,00			
APLICAÇÕES DIRETAS		1.081.83.820.000	3.3.90.00.00	100.000,00			
Manutenção do SAMU	10.302.0009.2267.0000					10.000,00	20.000,00
3 DESPESAS CORREN					10.000,00		20.000,00
1 PESSOAL E ENCARGOS SOCIAIS							
APLICAÇÕES DIRETAS		1.035.02.001.001	3.1.90.00.00	10.000,00			



PREFEITURA MUNICIPAL DE MARAIÁ

AVENIDA JOSÉ HIGINO, 80 CENTRO - CNPJ. 10193332/0001-93

Orçamento Programa - Exercício de 2024

QUADRO AUXILIAR DE DETALHAMENTO DA DESPESA

PODER 02 PODER EXECUTIVO
 ORGÃO 13 FUNDO MUNICIPAL DE SAUDE
 UNIDADE 00 FUNDO MUNICIPAL DE SAUDE

Aplicacao Programada	Proj/Ativ	Finalidade	Categoria	Detalhada	TotalGrupo	Total Categ.	Total Func.
		F.R. - C.A.					
Manutenção do SAMU	10.302.0009.2267.0000						20.000,00
3 DESPESAS CORREN						20.000,00	
3 OUTRAS DESPESAS CORRENTES					10.000,00		
APLICAÇÕES DIRETAS		1.035.02.001.001	3.3.90.00.00	10.000,00			
Programa Para Tratamento Fora do Domicilio TFD	10.303.0009.2268.0000						20.000,00
3 DESPESAS CORREN						20.000,00	
3 OUTRAS DESPESAS CORRENTES					20.000,00		
APLICAÇÕES DIRETAS		1.035.02.001.001	3.3.90.00.00	20.000,00			
Programa de Vigilancia Sanitaria	10.304.0009.2269.0000						120.000,00
3 DESPESAS CORREN						120.000,00	
1 PESSOAL E ENCARGOS SOCIAIS					70.000,00		
APLICAÇÕES DIRETAS		1.035.109.300.0263.1.90.00.00		70.000,00			
3 OUTRAS DESPESAS CORRENTES					50.000,00		
APLICAÇÕES DIRETAS		1.035.02.001.001	3.3.90.00.00	50.000,00			
Vigilancia Epidemiologica e Ambiental	10.305.0027.2270.0000						330.000,00
3 DESPESAS CORREN						330.000,00	
1 PESSOAL E ENCARGOS SOCIAIS					250.000,00		
APLICAÇÕES DIRETAS		1.035.02.001.001	3.1.90.00.00	100.000,00			
APLICAÇÕES DIRETAS		1.035.109.300.0263.1.90.00.00		30.000,00			
APLICAÇÕES DIRETAS		1.035.110.300.0283.1.90.00.00		120.000,00			
3 OUTRAS DESPESAS CORRENTES					80.000,00		
APLICAÇÕES DIRETAS		1.035.02.001.001	3.3.90.00.00	80.000,00			
Programa de Saude Materno Infantil	10.306.0009.2271.0000						10.000,00
3 DESPESAS CORREN						10.000,00	
3 OUTRAS DESPESAS CORRENTES					10.000,00		
APLICAÇÕES DIRETAS		1.035.02.001.001	3.3.90.00.00	10.000,00			
TOTAL							9.960.230,00

**PREFEITURA MUNICIPAL DE MARAIAL**

AVENIDA JOSÉ HIGINO, 80 CENTRO - CNPJ 10193332/0001-93

Orçamento Programa - Exercício de 2024

Page 25

QUADRO AUXILIAR DE DETALHAMENTO DA DESPESA

PODER 02 PODER EXECUTIVO
ORGÃO 14 FUNDO MUNICIPAL DE ASSISTENCIA SOCIAL
UNIDADE 00 FUNDO MUNICIPAL DE ASSISTENCIA SOCIAL

Aplicacao Programada	Proj/Ativ	Finalidade	Categoria	Detalhada	TotalGrupo	Total Categ.	Total Func.
		F.R. - C.A.					
Gestão Técnica e Administrativa do FMAS	08.122.0010.2272.0000						290.000,00
3 DESPESAS CORREN						290.000,00	
1 PESSOAL E ENCARGOS SOCIAIS					160.000,00		
APLICAÇÕES DIRETAS		1.050.00.001.001	3.1.90.00.00	160.000,00			
3 OUTRAS DESPESAS CORRENTES					130.000,00		
APLICAÇÕES DIRETAS		1.050.00.001.001	3.3.90.00.00	130.000,00			
Aquisição de Móveis, Máquinas e Equipamentos Diversos para o Primeira Infância - Criança Feliz	08.243.0010.1159.0000						30.000,00
4 DESPESAS DE CAPIT						30.000,00	
4 INVESTIMENTOS					30.000,00		
APLICAÇÕES DIRETAS		1.002.105.500.0144	4.4.90.00.00	20.000,00			
APLICAÇÕES DIRETAS		1.050.00.001.001	4.4.90.00.00	10.000,00			
Manutenção das Atividades Gerais do Primeira Infância - Criança Feliz	08.243.0010.2287.0000						290.000,00
3 DESPESAS CORREN						290.000,00	
1 PESSOAL E ENCARGOS SOCIAIS					200.000,00		
APLICAÇÕES DIRETAS		1.002.105.500.0143	3.1.90.00.00	100.000,00			
APLICAÇÕES DIRETAS		1.050.00.001.001	3.1.90.00.00	100.000,00			
3 OUTRAS DESPESAS CORRENTES					90.000,00		
APLICAÇÕES DIRETAS		1.002.105.500.0143	3.3.90.00.00	80.000,00			
APLICAÇÕES DIRETAS		1.050.00.001.001	3.3.90.00.00	10.000,00			
Aquisição de Móveis, Máquinas e Equipamentos Diversos para o CRAS	08.244.0010.1158.0000						20.000,00
4 DESPESAS DE CAPIT						20.000,00	
4 INVESTIMENTOS					20.000,00		
APLICAÇÕES DIRETAS		1.002.100.500.0074	4.4.90.00.00	5.000,00			
APLICAÇÕES DIRETAS		1.050.00.001.001	4.4.90.00.00	10.000,00			
APLICAÇÕES DIRETAS		1.081.81.500.022	4.4.90.00.00	5.000,00			
Aquisição de Móveis, Máquinas e Equipamentos Diversos para o CREAS	08.244.0010.1160.0000						20.000,00
4 DESPESAS DE CAPIT						20.000,00	
4 INVESTIMENTOS					20.000,00		
APLICAÇÕES DIRETAS		1.002.102.500.0064	4.4.90.00.00	10.000,00			
APLICAÇÕES DIRETAS		1.050.00.001.001	4.4.90.00.00	10.000,00			
Aquisição de Móveis, Máquinas e Equipamentos Diversos para o SCFV	08.244.0010.1161.0000						20.000,00
4 DESPESAS DE CAPIT						20.000,00	
4 INVESTIMENTOS					20.000,00		
APLICAÇÕES DIRETAS		1.002.101.500.0114	4.4.90.00.00	10.000,00			
APLICAÇÕES DIRETAS		1.050.00.001.001	4.4.90.00.00	10.000,00			
Aquisição de veículos para o CRAS	08.244.0010.1163.0000						20.000,00
4 DESPESAS DE CAPIT						20.000,00	



QUADRO AUXILIAR DE DETALHAMENTO DA DESPESA

PODER 02 PODER EXECUTIVO
 ORGÃO 14 FUNDO MUNICIPAL DE ASSISTENCIA SOCIAL
 UNIDADE 00 FUNDO MUNICIPAL DE ASSISTENCIA SOCIAL

Aplicação Programada	Proj/Ativ	Finalidade	Categoria	Detalhada	Total Grupo	Total Categ.	Total Func.
F.R. - C.A.							
Aquisição de veículos para o CRAS	08.244.0010.1163.0000						25.000,00
4 DESPESAS DE CAPIT						25.000,00	
4 INVESTIMENTOS					20.000,00		
APLICAÇÕES DIRETAS		1.002.100.500.0074	4.4.90.00.00	5.000,00			
APLICAÇÕES DIRETAS		1.050.00.001.001	4.4.90.00.00	10.000,00			
APLICAÇÕES DIRETAS		1.081.81.500.022	4.4.90.00.00	5.000,00			
Reforma e ampliação do CRAS	08.244.0010.1164.0000						25.000,00
4 DESPESAS DE CAPIT						25.000,00	
4 INVESTIMENTOS					20.000,00		
APLICAÇÕES DIRETAS		1.002.100.500.0074	4.4.90.00.00	5.000,00			
APLICAÇÕES DIRETAS		1.050.00.001.001	4.4.90.00.00	10.000,00			
APLICAÇÕES DIRETAS		1.081.81.500.022	4.4.90.00.00	5.000,00			
Aquisição de veículos para o CREAS	08.244.0010.1166.0000						25.000,00
4 DESPESAS DE CAPIT						25.000,00	
4 INVESTIMENTOS					25.000,00		
APLICAÇÕES DIRETAS		1.002.102.500.0064	4.4.90.00.00	10.000,00			
APLICAÇÕES DIRETAS		1.050.00.001.001	4.4.90.00.00	10.000,00			
APLICAÇÕES DIRETAS		1.081.81.500.022	4.4.90.00.00	5.000,00			
Aquisição de Móveis, Máquinas e Equipamentos Diversos para o IGDBF	08.244.0010.1168.0000						20.000,00
4 DESPESAS DE CAPIT						20.000,00	
4 INVESTIMENTOS					20.000,00		
APLICAÇÕES DIRETAS		1.002.103.500.0214	4.4.90.00.00	10.000,00			
APLICAÇÕES DIRETAS		1.050.00.001.001	4.4.90.00.00	10.000,00			
Aquisição de Móveis, Máquinas e Equipamentos Diversos para o IGD-SUAS	08.244.0010.1169.0000						15.000,00
4 DESPESAS DE CAPIT						15.000,00	
4 INVESTIMENTOS					15.000,00		
APLICAÇÕES DIRETAS		1.002.104.500.0104	4.4.90.00.00	5.000,00			
APLICAÇÕES DIRETAS		1.050.00.001.001	4.4.90.00.00	10.000,00			
Aquisição de Móveis, Máquinas e Equipamentos Diversos para o FMAS	08.244.0010.1170.0000						10.000,00
4 DESPESAS DE CAPIT						10.000,00	
4 INVESTIMENTOS					10.000,00		
APLICAÇÕES DIRETAS		1.050.00.001.001	4.4.90.00.00	10.000,00			
Benefícios Eventuais	08.244.0010.2274.0000						430.000,00
3 DESPESAS CORREN						430.000,00	
3 OUTRAS DESPESAS CORRENTES					430.000,00		
APLICAÇÕES DIRETAS		1.002.07.500.001	3.3.90.00.00	120.000,00			
APLICAÇÕES DIRETAS		1.002.26.500.008	3.3.90.00.00	20.000,00			
APLICAÇÕES DIRETAS		1.050.00.001.001	3.3.90.00.00	290.000,00			
Manutenção das Atividades Gerais do IGDBF	08.244.0010.2281.0000						140.000,00
3 DESPESAS CORREN						140.000,00	



QUADRO AUXILIAR DE DETALHAMENTO DA DESPESA

PODER 02 PODER EXECUTIVO
 ORGÃO 14 FUNDO MUNICIPAL DE ASSISTENCIA SOCIAL
 UNIDADE 00 FUNDO MUNICIPAL DE ASSISTENCIA SOCIAL

Aplicação Programada	Proj/Ativ	Finalidade	Categoria	Detalhada	TotalGrupo	Total Categ.	Total Func.
F.R. - C.A.							
Manutenção das Atividades Gerais do IGDBF	08.244.0010.2281.0000						140.000,00
3 DESPESAS CORREN						140.000,00	
1 PESSOAL E ENCARGOS SOCIAIS					90.000,00		
APLICAÇÕES DIRETAS		1.002.103.500.021	3.1.90.00.00	70.000,00			
APLICAÇÕES DIRETAS		1.050.00.001.001	3.1.90.00.00	20.000,00			
3 OUTRAS DESPESAS CORRENTES					50.000,00		
APLICAÇÕES DIRETAS		1.002.103.500.021	3.3.90.00.00	20.000,00			
APLICAÇÕES DIRETAS		1.050.00.001.001	3.3.90.00.00	30.000,00			
Manutenção das Atividades Gerais do CRAS	08.244.0010.2282.0000						355.000,00
3 DESPESAS CORREN						355.000,00	
1 PESSOAL E ENCARGOS SOCIAIS					315.000,00		
APLICAÇÕES DIRETAS		1.002.100.500.007	3.1.90.00.00	25.000,00			
APLICAÇÕES DIRETAS		1.050.00.001.001	3.1.90.00.00	290.000,00			
3 OUTRAS DESPESAS CORRENTES					40.000,00		
APLICAÇÕES DIRETAS		1.002.100.500.007	3.3.90.00.00	30.000,00			
APLICAÇÕES DIRETAS		1.050.00.001.001	3.3.90.00.00	10.000,00			
Manutenção das Atividades Gerais do SCFV	08.244.0010.2284.0000						250.000,00
3 DESPESAS CORREN						260.000,00	
1 PESSOAL E ENCARGOS SOCIAIS					220.000,00		
APLICAÇÕES DIRETAS		1.002.101.500.011	3.1.90.00.00	30.000,00			
APLICAÇÕES DIRETAS		1.050.00.001.001	3.1.90.00.00	190.000,00			
3 OUTRAS DESPESAS CORRENTES					40.000,00		
APLICAÇÕES DIRETAS		1.002.101.500.011	3.3.90.00.00	30.000,00			
APLICAÇÕES DIRETAS		1.050.00.001.001	3.3.90.00.00	10.000,00			
Manutenção das Atividades Gerais do CREAS	08.244.0010.2285.0000						240.000,00
3 DESPESAS CORREN						240.000,00	
1 PESSOAL E ENCARGOS SOCIAIS					135.000,00		
APLICAÇÕES DIRETAS		1.002.102.500.006	3.1.90.00.00	25.000,00			
APLICAÇÕES DIRETAS		1.050.00.001.001	3.1.90.00.00	110.000,00			
3 OUTRAS DESPESAS CORRENTES					105.000,00		
APLICAÇÕES DIRETAS		1.002.102.500.006	3.3.90.00.00	25.000,00			
APLICAÇÕES DIRETAS		1.050.00.001.001	3.3.90.00.00	80.000,00			
Manutenção das Atividades Gerais do IGD SUAS	08.244.0010.2286.0000						30.000,00
3 DESPESAS CORREN						30.000,00	
1 PESSOAL E ENCARGOS SOCIAIS					10.000,00		
APLICAÇÕES DIRETAS		1.002.104.500.010	3.1.90.00.00	5.000,00			
APLICAÇÕES DIRETAS		1.050.00.001.001	3.1.90.00.00	5.000,00			
3 OUTRAS DESPESAS CORRENTES					20.000,00		
APLICAÇÕES DIRETAS		1.002.104.500.010	3.3.90.00.00	10.000,00			
APLICAÇÕES DIRETAS		1.050.00.001.001	3.3.90.00.00	10.000,00			
TOTAL							2.235.000,00



QUADRO AUXILIAR DE DETALHAMENTO DA DESPESA

PODER 02 PODER EXECUTIVO
ORGÃO 15 FUNDO MUNICIPAL DOS DIREITOS DA CRIANÇA E ADOLESC - FUNDECA
UNIDADE 00 FUNDO MUNICIPAL DOS DIREITOS DA CRIANÇA E ADOLESC - FUNDECA

Aplicação Programada	Proj/Ativ	Finalidade	Categoria	Detalhada	Total Grupo	Total Categ.	Total Func.
F.R. - C.A.							
Apoio ao Conselho Tutelar	08.243.0003.2279.0000						50.000,00
3 DESPESAS CORREN						50.000,00	
3 OUTRAS DESPESAS CORRENTES					50.000,00		
APLICAÇÕES DIRETAS		1.050.00.001.001	3.3.90.00.00	50.000,00			
Manutenção do FUMDECA	08.243.0003.2280.0000						55.000,00
3 DESPESAS CORREN						55.000,00	
1 PESSOAL E ENCARGOS SOCIAIS					5.000,00		
APLICAÇÕES DIRETAS		1.050.00.001.001	3.1.90.00.00	5.000,00			
3 OUTRAS DESPESAS CORRENTES					50.000,00		
APLICAÇÕES DIRETAS		1.050.00.001.001	3.3.90.00.00	50.000,00			
TOTAL							105.000,00



PREFEITURA MUNICIPAL DE MARAIÁ

AVENIDA JOSÉ HIGINO, 80 CENTRO - CNPJ 10193332/0001-93

Orçamento Programa - Exercício de 2024

QUADRO AUXILIAR DE DETALHAMENTO DA DESPESA

PODER 02 PODER EXECUTIVO
ORGÃO 16 FUNDO MUNICIPAL DE EDUCAÇÃO
UNIDADE 00 FUNDO MUNICIPAL DE EDUCAÇÃO

Aplicação Programada	Proj/Ativ	Finalidade	Categoria	Detalhada	Total Grupo	Total Categ.	Total Func.
Aquisição de Móveis, Máquinas e Equipamentos Diversos para o FME	12.122.0005.1171.0000						10.000,00
4 DESPESAS DE CAPIT						10.000,00	
4 INVESTIMENTOS					10.000,00		
APLICAÇÕES DIRETAS		1.012.01.001.001	4.4.90.00.00	10.000,00			
Manutenção das Atividades Gerais do Fundo Municipal de Educação	12.122.0005.2288.0000						10.000,00
3 DESPESAS CORREN						10.000,00	
3 OUTRAS DESPESAS CORRENTES					10.000,00		
APLICAÇÕES DIRETAS		1.012.01.001.001	3.3.90.00.00	10.000,00			
Reequipamento da Educação Básica	12.361.0002.1105.0000						20.000,00
4 DESPESAS DE CAPIT						20.000,00	
4 INVESTIMENTOS					20.000,00		
APLICAÇÕES DIRETAS		1.012.01.001.001	4.4.90.00.00	20.000,00			
Aquisição de Livros para Biblioteca das Escolas	12.361.0005.1102.0000						310.000,00
4 DESPESAS DE CAPIT						310.000,00	
4 INVESTIMENTOS					310.000,00		
APLICAÇÕES DIRETAS		1.012.01.001.001	4.4.90.00.00	10.000,00			
APLICAÇÕES DIRETAS		1.012.15.200.012	4.4.90.00.00	200.000,00			
APLICAÇÕES DIRETAS		1.213.12.200.004	4.4.90.00.00	100.000,00			
Construção, Ampliação e Rest. de Unidades Escolares e Quatro Poliesportivas	12.361.0005.1104.0000						1.460.000,00
4 DESPESAS DE CAPIT						1.460.000,00	
4 INVESTIMENTOS					1.460.000,00		
APLICAÇÕES DIRETAS		1.012.01.001.001	4.4.90.00.00	10.000,00			
APLICAÇÕES DIRETAS		1.012.15.200.012	4.4.90.00.00	1.300.000,00			
APLICAÇÕES DIRETAS		1.012.18.200.022	4.4.90.00.00	100.000,00			
APLICAÇÕES DIRETAS		1.081.81.810.003	4.4.90.00.00	50.000,00			
Manutenção do Ensino Fundamental - Salário Educação	12.361.0005.2018.0000						100.000,00
3 DESPESAS CORREN						100.000,00	
3 OUTRAS DESPESAS CORRENTES					100.000,00		
APLICAÇÕES DIRETAS		1.213.12.200.004	3.3.90.00.00	100.000,00			
Aquisição de Fardamento para Alunos	12.361.0005.2206.0000						10.000,00
3 DESPESAS CORREN						10.000,00	
3 OUTRAS DESPESAS CORRENTES					10.000,00		
APLICAÇÕES DIRETAS		1.012.01.001.001	3.3.90.00.00	10.000,00			
Aquisição de Material Didáticos para Aluno e Professores	12.361.0005.2207.0000						310.000,00
3 DESPESAS CORREN						310.000,00	
3 OUTRAS DESPESAS CORRENTES					310.000,00		
APLICAÇÕES DIRETAS		1.012.01.001.001	3.3.90.00.00	10.000,00			
APLICAÇÕES DIRETAS		1.012.15.200.012	3.3.90.00.00	200.000,00			
APLICAÇÕES DIRETAS		1.213.12.200.004	3.3.90.00.00	100.000,00			

**PREFEITURA MUNICIPAL DE MARAIÁ**

AVENIDA JOSÉ HIGINO, 80 CENTRO - CNPJ 10193332/0001-93

Orçamento Programa - Exercício de 2024

Page 30

QUADRO AUXILIAR DE DETALHAMENTO DA DESPESA

PODER 02 PODER EXECUTIVO
ORGÃO 16 FUNDO MUNICIPAL DE EDUCAÇÃO
UNIDADE 00 FUNDO MUNICIPAL DE EDUCAÇÃO

Aplicação Programada	Proj/Ativ	Finalidade	Categoria	Detalhada	Total Grupo	Total Categ.	Total Func.
F.R. - C.A.							
Aquisição de Material Didáticos para Aluno e Professores	12.361.0005.2207.0000						310.000,00
Manutenção da Educação Básica	12.361.0005.2208.0000					440.000,00	440.000,00
3 DESPESAS CORRENTE							
1 PESSOAL E ENCARGOS SOCIAIS					10.000,00		
APLICAÇÕES DIRETAS		1.012.01.001.001	3.1.90.00.00	10.000,00			
3 OUTRAS DESPESAS CORRENTES					430.000,00		
APLICAÇÕES DIRETAS		1.012.01.001.001	3.3.90.00.00	400.000,00			
APLICAÇÕES DIRETAS		1.012.11.200.008	3.3.90.00.00	10.000,00			
APLICAÇÕES DIRETAS		1.012.25.200.007	3.3.90.00.00	20.000,00			
Programa de Inclusão Digital	12.361.0005.2210.0000						17.756,30
3 DESPESAS CORRENTE						7.756,30	
3 OUTRAS DESPESAS CORRENTES					7.756,30		
APLICAÇÕES DIRETAS		1.012.01.001.001	3.3.90.00.00	7.756,30			
4 DESPESAS DE CAPITAL						10.000,00	
4 INVESTIMENTOS					10.000,00		
APLICAÇÕES DIRETAS		1.012.01.001.001	4.4.90.00.00	10.000,00			
Manutenção de Curso de Formação Continuada para os Professores	12.361.0005.2212.0000						110.000,00
3 DESPESAS CORRENTE						110.000,00	
3 OUTRAS DESPESAS CORRENTES					110.000,00		
APLICAÇÕES DIRETAS		1.012.01.001.001	3.3.90.00.00	10.000,00			
APLICAÇÕES DIRETAS		1.213.12.200.004	3.3.90.00.00	100.000,00			
Aquisição de Transporte Escolar	12.361.0007.1103.0000						150.000,00
4 DESPESAS DE CAPITAL						150.000,00	
4 INVESTIMENTOS					150.000,00		
APLICAÇÕES DIRETAS		1.012.01.001.001	4.4.90.00.00	100.000,00			
APLICAÇÕES DIRETAS		1.081.81.810.003	4.4.90.00.00	50.000,00			
Manutenção do Transporte Escolar	12.361.0007.2209.0000						160.000,00
3 DESPESAS CORRENTE						160.000,00	
3 OUTRAS DESPESAS CORRENTES					160.000,00		
APLICAÇÕES DIRETAS		1.012.01.001.001	3.3.90.00.00	50.000,00			
APLICAÇÕES DIRETAS		1.012.06.200.017	3.3.90.00.00	40.000,00			
APLICAÇÕES DIRETAS		1.012.13.200.009	3.3.90.00.00	70.000,00			
Programa de Alimentação Escolar	12.363.0006.2211.0000						600.000,00
3 DESPESAS CORRENTE						600.000,00	
3 OUTRAS DESPESAS CORRENTES					600.000,00		
APLICAÇÕES DIRETAS		1.012.01.001.001	3.3.90.00.00	300.000,00			
APLICAÇÕES DIRETAS		1.012.10.200.010	3.3.90.00.00	300.000,00			
Concessão de Bolsa de Estudo	12.364.0005.2213.0000						10.000,00
3 DESPESAS CORRENTE						10.000,00	
3 OUTRAS DESPESAS CORRENTES					10.000,00		
APLICAÇÕES DIRETAS		1.012.01.001.001	3.3.90.00.00	10.000,00			



PREFEITURA MUNICIPAL DE MARAIAL

AVENIDA JOSÉ HIGINO, 80 CENTRO - CNPJ 10193332/0001-93

Orçamento Programa - Exercício de 2024

QUADRO AUXILIAR DE DETALHAMENTO DA DESPESA

PODER 02 PODER EXECUTIVO
ORGÃO 16 FUNDO MUNICIPAL DE EDUCAÇÃO
UNIDADE 00 FUNDO MUNICIPAL DE EDUCAÇÃO

Aplicação Programada	Proj/Ativ	Finalidade	Categoria	Detalhada	Total Grupo	Total Categ.	Total Func.
Concessão de Bolsa de Estudo	12.364.0005.2213.0000	F.R. - C.A.					10.000,00
Apoio ao Transporte Universitário	12.364.0007.2289.0000						50.000,00
3 DESPESAS CORREN'						50.000,00	
3 OUTRAS DESPESAS CORRENTES					50.000,00		
APLICAÇÕES DIRETAS		1.012.01.001.001	3.3.90.00.00	50.000,00			
TOTAL							3.767.756,30



PREFEITURA MUNICIPAL DE MARAIÁ

AVENIDA JOSÉ HIGINO, 80 CENTRO - CNPJ 10183332/0001-93

Orçamento Programa - Exercício de 2024

QDD - Orçamento Criança e Adolescente (OCA)

Entidade: 4 FUNDO MUNICIPAL DE ASSISTENCIA SOCIAL

Função 03 Assistência Social

Subfunção 243 Assistência à Criança e ao Adolescente

Área de atuação 3.4 Assistência Social

Subárea de atuação 3.4.1 Assistência à Criança e ao Adolescente

Dotação				Tipo OCA	Índice de Proporcionalidade (A)	Dotação	
Ficha	Cód. Local	Func. Programática	Descrição Funcional			Valor Orçado (B)	Valor Ponderado (C = BxA)
Fonte de Rec.	Cód. Aplicação	Fonte STN	Categ. Econômica				
261	021500	08.243.0003.2279.0000	Apoio ao Conselho Tutelar	EXC	1	50.000,00	50.000,00
105001501000001	001	1.501	3.3.90.00.00				
262	021500	08.243.0003.2280.0000	Manutenção do FUMDECA	EXC	1	5.000,00	5.000,00
105001501000001	001	1.501	3.1.90.00.00				
263	021500	08.243.0003.2280.0000	Manutenção do FUMDECA	EXC	1	50.000,00	50.000,00
105001501000001	001	1.501	3.3.90.00.00				
Total da Subárea						105.000,00	105.000,00



PREFEITURA MUNICIPAL DE MARAJAL
AVENIDA JOSÉ HIGINO, 80 CENTRO - CNPJ 10193332/0001-93
Orçamento Programa - Exercício de 2024

QDD - Orçamento Criança e Adolescente (OCA)

Total Geral	105.000,00	105.000,00
--------------------	-------------------	-------------------

**PREFEITURA MUNICIPAL DE MARAIÁ**

AVENIDA JOSÉ HIGINO, 80 CENTRO - CNPJ 10193332/0001-93

Orçamento Programa - Exercício de 2024

Page 1

COMPATIBILIDADE DO ORÇAMENTO COM AS METAS FISCAIS DA LDO

Art.5º Inciso I, LRF

ESPECIFICAÇÃO	LDO 2024		ORÇAMENTO 2024		Variação (%)
	Valor Corrente (a)	Valor Constante	Valor Corrente (b)	Valor Constante	
Receita Total	54.240.000,00	52.405.000,00	54.240.000,00	52.405.000,00	0,00
Receita Primárias (I)	53.588.000,00	51.776.000,00	53.940.000,00	51.776.000,00	0,67
Despesa Total	54.240.000,00	52.406.000,00	54.240.000,00	52.406.000,00	0,00
Despesa Primárias (II)	44.758.000,00	43.244.000,00	53.180.000,00	43.244.000,00	18,82
Resultado Primário (III) = (I- II)	8.830.000,00	8.531.000,00	760.000,00	8.531.000,00	-91,39
Resultado Nominal	10.319.000,00	9.970.000,00	10.319.000,00	9.970.000,00	0,00
Dívida Pública Consolidada	8.005.000,00	7.735.000,00	8.005.000,00	7.735.000,00	0,00
Dívida Consolidada Líquida	7.998.000,00	7.728.000,00	7.998.000,00	7.728.000,00	0,00

Cenário macroeconômico considerado:

VARIÁVEL	2024
IPCA (% anual)	1,12