

Lei Orçamentária Anual



Lei N° 2.194, de 04 de dezembro de 2020

LOA 2020



Documento Assinado Digitalmente por: EVERALDO PEREIRA NUNES
Acesse em: <https://etce.tepe.tc.br/epp/validaDoc.seam> Código do documento: 44b9f27c-0726-4006-b763-7b8f44b77277



LEI MUNICIPAL Nº 2.194, DE 04 DE DEZEMBRO DE 2020.

EMENTA: *Estima a Receita e fixa a Despesa do Orçamento Anual do Município de Maraial, para o exercício financeiro de 2021 e dá outras providências.*

O PREFEITO DO MUNICÍPIO DE MARAIAL, Estado de Pernambuco, no uso das atribuições conferidas pelo art. 165 da Constituição Federal e do art. 124, § 1º, inciso III da Constituição do Estado de Pernambuco, com a redação dada pela Emenda Constitucional nº 31 de 27 de junho de 2008, a Lei Orgânica do Município, sem prejuízo de dispositivos constantes de outros documentos legais que disponham sobre a matéria, faz saber que a Câmara de Vereadores do Município de Maraial, PE, **APROVOU** e eu **SANCIONO** a presente Lei:

Art. 1º Estima a Receita do Município para o exercício financeiro de 2021 no montante de 49.200.000,00 (quarenta e nove milhões e duzentos mil reais), e fixa a Despesa em igual valor, compreendendo, nos termos do art. 165 § 5º da Constituição Federal e da Lei Municipal que estabeleceu as Diretrizes orçamentárias para o exercício de 2021.

- I. O orçamento Fiscal Referente aos Poderes do Município, seus fundos, órgão e entidade da Administração Pública Municipal, direta e indireta;
- II. O orçamento da Seguridade Social, abrangendo às entidades e órgãos da Administração direta e indireta, incluindo fundos responsáveis pela Saúde Previdência e Assistência Social.

Art. 2º A receita total estimada nos orçamento fiscal e da seguridade social é de R\$ 49.200.000,00 (quarenta e nove milhões e duzentos mil reais).



CODIGO		PREVISTO
11	IMPOSTOS, TAXAS E CONTRIBUIÇÕES DE MELHORIA	1 660 507,20
12	CONTRIBUIÇÕES	149 072,00
13	RECEITA PATRIMONIAL	281 064,00
17	TRANSFERENCIAS CORRENTES	38 088 030,40
19	OUTRAS RECEITAS CORRENTES	413 142,40
22	ALIENAÇÃO DE BENS	104 544,00
24	TRANSFERÊNCIAS DE CAPITAL	8 503.640,00
99	RECURSOS ARRECADADOS EM EXERCÍCIOS ANTERIORES	
TOTAL		49.200.000,00

Art. 3º A receita orçada será realizada mediante a arrecadação dos tributos e demais receitas de capital, na forma da legislação em vigor discriminado no Anexo 02 da Lei 4.320/64.

Art. 4º A Despesa total fixada nos orçamento Fiscal e da Seguridade Social, equivalentes ao total da Receita, é fixada por função, Poderes e Órgãos, em R\$ 49.200.000,00 (quarenta e nove milhões e duzentos mil reais). Desdobrada nos seguintes orçamentos:

FUNÇÃO		DOTAÇÃO
01	Legislativa	2 163.370,00
04	Administração	5 094.000,00
06	Segurança Pública	136.000,00
08	Assistência Social	3 596.120,00
09	Previdência Social	465.000,00
10	Saúde	11 556.000,00
12	Educação	15 347.000,00
13	Cultura	1 332.300,00
15	Urbanismo	6 371.600,00
16	Habitação	84.000,00
17	Saneamento	209.000,00
18	Gestão Ambiental	209.000,00
20	Agricultura	934.000,00
23	Comércio e Serviços	45.000,00
26	Transporte	406.000,00
27	Desporto e Lazer	257.800,00
28	Encargos Especiais	215.930,00
99	Reserva de Contingência	777.880,00
TOTAL		49 200.000,00



I - Orçamento fiscal em R\$ 33.582.880,00 (trinta e três milhões quinhentos e oitenta e dois mil oitocentos e oitenta e oito reais).

II - Orçamento da seguridade social em R\$ 16.208.000,00 (dezesesseis milhões duzentos e oito mil reais).

- a) R\$ 11.556.000,00 (onze milhões quinhentos e cinquenta e seis mil reais), compreende as despesas com saúde.
- b) R\$ 3.596.120,00 (três milhões quinhentos e noventa e seis mil, cento e vinte reais), compreende as despesas com Assistência Social.
- c) R\$ 465.000,00 (Quatrocentos e sessenta e cinco mil reais), compreenda as despesas com Previdência.

Art. 5º A despesa: A despesa Total, fixada por função, Sub-função, Projetos, Atividades e Operações dos Poderes e Órgãos, esta discriminada nos anexos 06 a 09 desta Lei.

Art. 6º As categorias econômicas e despesas por grupo estão demonstradas de forma analítica, individualizada por órgão, no anexo 02 e consolidadas no Resumo da Natureza da Despesa.

Art. 7º Fica o Poder Executivo autorizado abrir créditos adicionais suplementares, até o limite de 03% (três por cento) do orçamento fiscal e de seguridade social, com a finalidade de incorporar valores que excedam as previsões constantes desta Lei, mediante a utilização dos recursos permitida pela § 1º do art. 43 da Lei 4.320/64, obedecendo ao disposto da Lei de Diretrizes orçamentária para o exercício 2021.

Art. 8º as alterações ou inclusões de modalidade de aplicação, bem como as permutas de fontes de recursos, nos grupos de despesas não constituem créditos adicionais ao



orçamento.

Parágrafo Único. Para efeito de execução orçamentária, o remanejamento e a transferência de recurso de um elemento de despesa para outro, dentro da mesma unidade, será feito por decreto, desde que não altere os valores fixados nos anexos desta Lei para referida unidade Orçamentária.

Art. 9º Os recursos de reserva de contingencia serão destinados ao atendimento de passivo contingente e outros riscos e eventos fiscais imprevistos, obtenção de resultado primário positivo, e como fonte de recurso para abertura de créditos adicionais, sem onerar o limite autorizado no caput deste artigo.

Art. 10º A utilização de dotações com origem de recursos em convênios ou operações de créditos ficam comissionados a celebração dos instrumentos.

Art. 11º O chefe do Poder Executivo, no âmbito deste Poder poderá adotar parâmetros para utilizações das dotações, de forma a compatibilizar as despesas as efetivas realizações das receitas, para garantir as metas de resultados estabelecidas na Lei de Diretrizes orçamentária, consoante legislação específica.

Art. 12º Fica o Poder Executivo autorizado a realizar operação de crédito por antecipação da receita, com a finalidade de manter o equilíbrio orçamentário-financeiro do Município, nos termos das legislações pertinentes e das normas e disposições do Banco Central do Brasil e da Secretaria do Tesouro Nacional, aplicáveis a matéria.

Art. 13º O Poder Executivo fica ainda autorizado a contratar e oferecer garantia a empréstimos voltados para a modernização administrativa e tributária, bem com a execução de programas de habitação e saneamento, respeitado os limites da Lei complementar de nº 101 de 2000. De Resolução do Senado Federal e disposição da Legislação pertinente.



Documento Assinado Digitalmente por: EVERALDO PEREIRA NUNES
Acesse em: <https://etce.tepe.tc.br/epv/validaDoc.seam> Código do documento: 44b9f27c-0726-4006-b763-7b8f44b77277

Art. 14º A presente Lei entra em vigor na data de sua publicação, contando-se seus efeitos a partir de 02 de janeiro de 2021.

Art. 15º Revogam-se as disposições em contrario.

Gabinete do Prefeito, em 04 de dezembro de 2020.

MARCOS ANTONIO DE MOURA E SILVA
PREFEITO
2017-2020

PREFEITURA MUNICIPAL DE MARAIAL

AVENIDA JOSÉ HIGINO, 80 CENTRO

10193332/0001-93

Exercício: 2021

DESPESA ORÇADA POR FUNÇÃO



Documento Assinado Digitalmente por: EVERALDO PEREIRA NUNES
 Acesse em: <https://efce.tepec.br/epv/validaDoc.seam> Código do documento: 44b9f27c-0726-4006-b763-7b8f44b77277

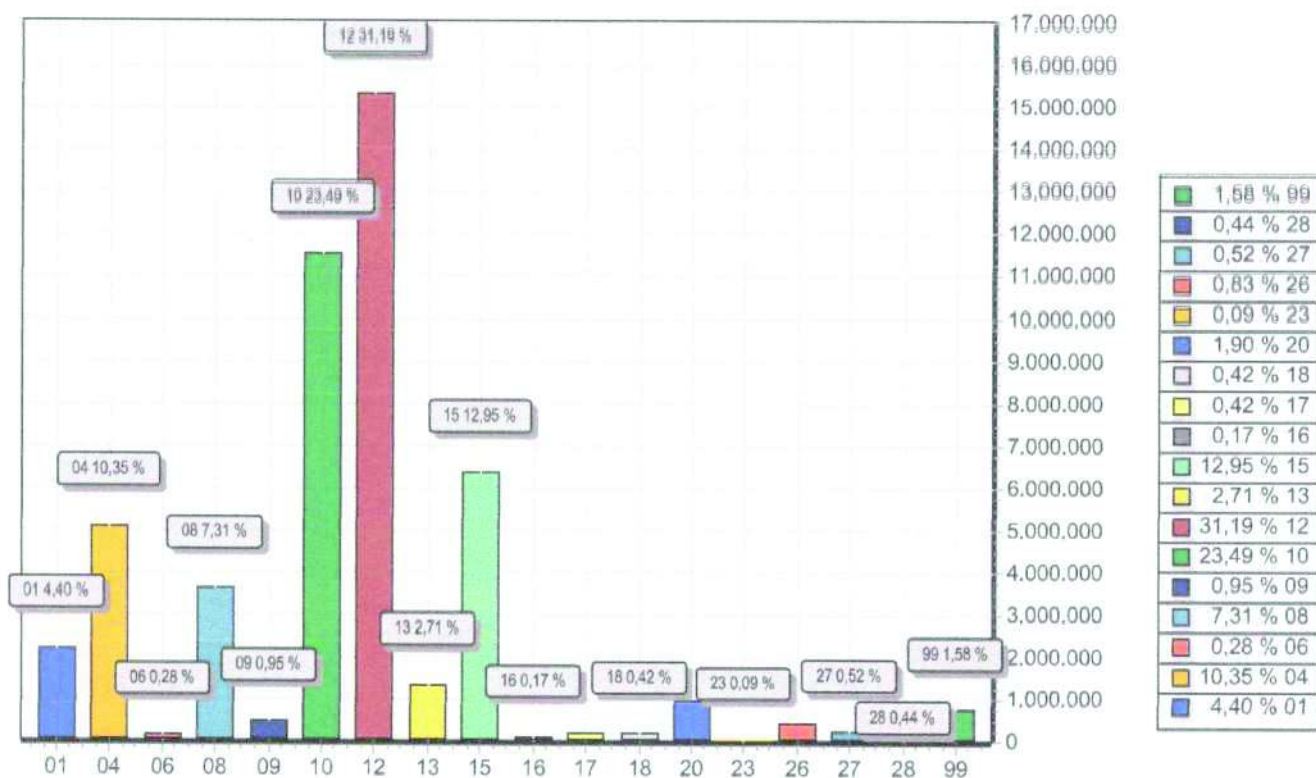

FUNÇÃO	DOTAÇÃO
01 Legislativa	2.163.370,00
04 Administração	5.094.000,00
06 Segurança Pública	136.000,00
08 Assistência Social	3.596.120,00
09 Previdência Social	465.000,00
10 Saúde	11.556.000,00
12 Educação	15.347.000,00
13 Cultura	1.332.300,00
15 Urbanismo	6.371.600,00
16 Habitação	84.000,00
17 Saneamento	209.000,00
18 Gestão Ambiental	209.000,00
20 Agricultura	934.000,00
23 Comércio e Serviços	45.000,00
26 Transporte	406.000,00
27 Desporto e Lazer	257.800,00
28 Encargos Especiais	215.930,00
99 Reserva de Contingência	777.880,00
TOTAL	49.200.000,00

PREFEITURA MUNICIPAL DE MARAIAL

AVENIDA JOSÉ HIGINO, 80 CENTRO

10193332/0001-93

Exercício: 2021

DESPEZA ORÇADA POR GRUPO



Documento Assinado Digitalmente por: EVERALDO PEREIRA NUNES
Acesse em: <https://etce.tepe.tc.br/epv/validaDoc.seam> Código do documento: 44b9f27c-0726-4006-b763-7b8f44b77277

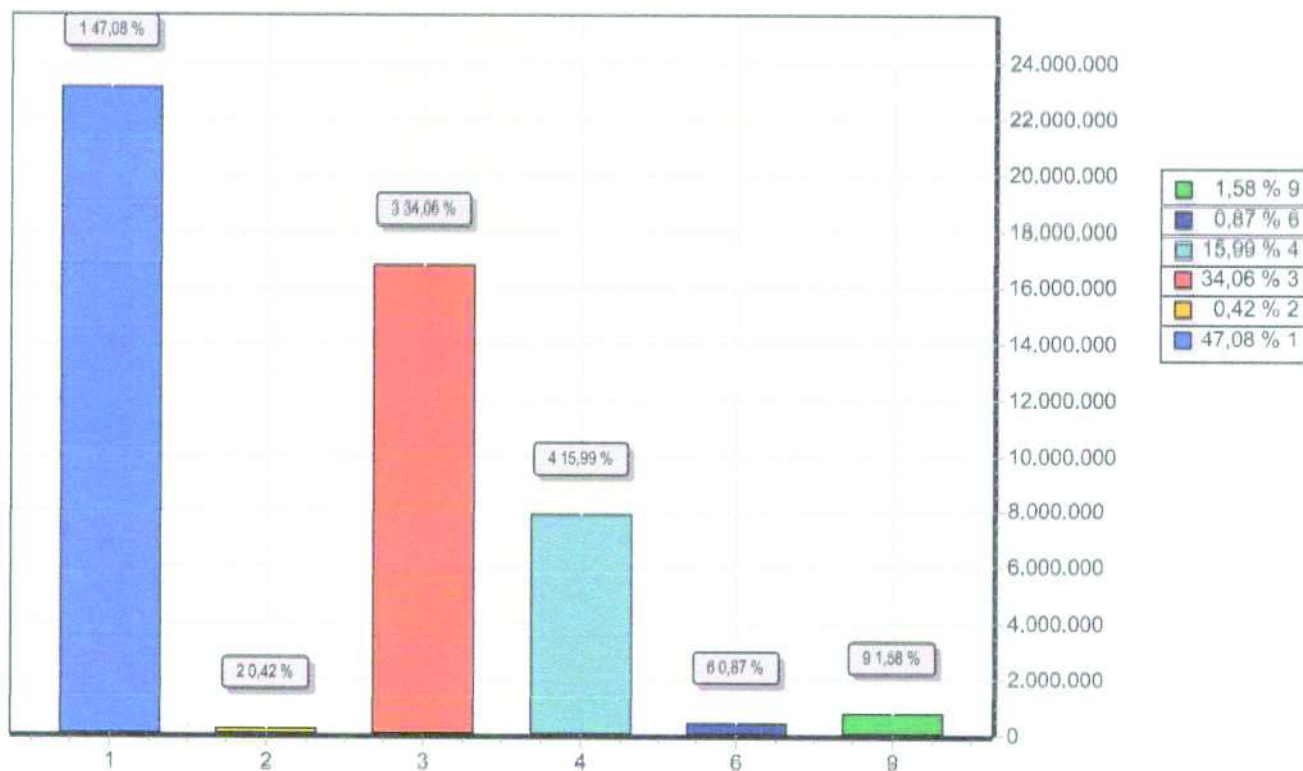

GRUPO	DOTAÇÃO
1 PESSOAL E ENCARGOS SOCIAIS	23.161.160,00
2 JUROS E ENCARGOS DA DÍVIDA	208.000,00
3 OUTRAS DESPESAS CORRENTES	16.756.852,00
4 INVESTIMENTOS	7.868.178,00
6 AMORTIZAÇÃO DA DÍVIDA	427.930,00
9 RESERVA DE CONTINGÊNCIA	777.880,00
TOTAL	49.200.000,00

PREFEITURA MUNICIPAL DE MARAIAL

AVENIDA JOSÉ HIGINO, 80 CENTRO

10193332/0001-93

Exercício: 2021

RECEITA PREVISTA



Documento Assinado Digitalmente por: EVERALDO PEREIRA NUNES
Acesse em: <https://etce.tepe.tc.br/epv/validaDoc.seam> Código do documento: 44b9f27c-0726-4006-b763-7b8f44b77277

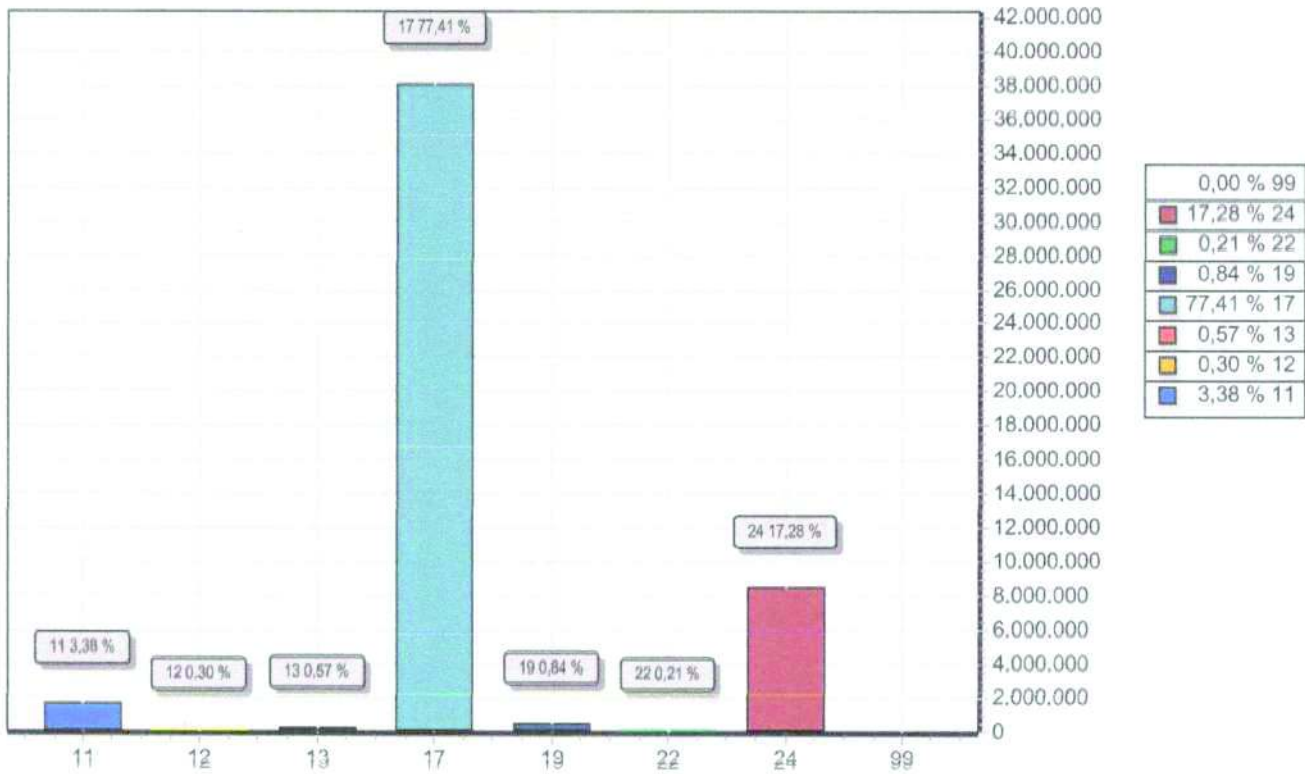

CODIGO		PREVISTO
11	IMPOSTOS, TAXAS E CONTRIBUIÇÕES DE MELHORIA	1.660.507,20
12	CONTRIBUIÇÕES	149.072,00
13	RECEITA PATRIMONIAL	281.064,00
17	TRANSFERENCIAS CORRENTES	38.088.030,40
19	OUTRAS RECEITAS CORRENTES	413.142,40
22	ALIENAÇÃO DE BENS	104.544,00
24	TRANSFERÊNCIAS DE CAPITAL	8.503.640,00
99	RECURSOS ARRECADADOS EM EXERCÍCIOS ANTERIORES	
TOTAL		49.200.000,00

PREFEITURA MUNICIPAL DE MARAIAL

AVENIDA JOSÉ HIGINO, 80 CENTRO - CNPJ:10193332/0001-93
Orçamento Programa - Exercício de 2021

Anexo 01

Page 1

DEMONSTRATIVO DA RECEITA E DESPESA SEGUNDO AS CATEGORIAS ECONOMICAS
(Inc. III, §1º, Art. 2º)

RECEITA	R\$	R\$	DESPESA	R\$
RECEITAS CORRENTES			DESPESAS CORRENTES	
IMPOSTOS, TAXAS E CONTRIBUIÇÕES DE MELHORIA	1.660.507,20		PESSOAL E ENCARGOS SOCIAIS	23.161.160,00
CONTRIBUIÇÕES	149.072,00		JUROS E ENCARGOS DA DÍVIDA	208.000,00
RECEITA PATRIMONIAL	281.064,00		OUTRAS DESPESAS CORRENTES	16.756.852,00
TRANSFERÊNCIAS CORRENTES	41.219.310,40			
OUTRAS RECEITAS CORRENTES	413.142,40			
(R) DEDUÇÕES DO FUNDEB	-3.131.280,00		SUB TOTAL	40.126.012,00
SUB TOTAL		40.591.816,00	SUPERAVIT DO ORÇAMENTO CORRENTE	465.804,00
TOTAL		40.591.816,00	TOTAL	40.591.816,00
SUPERAVIT DO ORÇAMENTO CORRENTE		465.804,00	DESPESAS DE CAPITAL	
RECEITAS DE CAPITAL			INVESTIMENTOS	7.868.178,00
ALIENAÇÃO DE BENS	104.544,00		AMORTIZAÇÃO DA DÍVIDA	427.930,00
TRANSFERÊNCIAS DE CAPITAL	8.503.640,00			
SUB TOTAL		8.608.184,00	SUB TOTAL	8.296.108,00
TOTAL		9.073.988,00	RESERVA DE CONTINGENCIA	777.880,00
			TOTAL	9.073.988,00
RESUMO			RESUMO	
RECEITAS CORRENTES	43.723.096,00		DESPESAS CORRENTES	40.126.012,00
DEDUÇÕES DA RECEITA CORRENTE	-3.131.280,00		DESPESAS DE CAPITAL	8.296.108,00
RECEITAS DE CAPITAL	8.608.184,00		RESERVA DE CONTINGÊNCIA	777.880,00
TOTAL DE RECEITAS	49.200.000,00		TOTAL DE DESPESA	49.200.000,00
TOTAL	49.200.000,00		TOTAL	49.200.000,00



PREFEITURA MUNICIPAL DE MARAIAL
AVENIDA JOSÉ HIGINO, 80 CENTRO - CNPJ:10193332/0001-93
Orçamento Programa - Exercício de 2021

DEMONSTRATIVO DA RECEITA E DESPESA SEGUNDO AS CATEGORIAS ECONOMICAS
(Inc.II, §1º, Art.2º)

Anexo 01

Page 2



[Handwritten signature in blue ink]

Documento Assinado Digitalmente por: EVERALDO PEREIRA NUNES
Acesse em: <https://etce.tepe.tc.br/epp/validaDoc.seam> Código do documento: 44b9f27c-0726-4006-b763-7b8f44b77277

PREFEITURA MUNICIPAL DE MARAJÁ

AVENIDA JOSÉ HIGINO, 80 CENTRO - CNPJ:10193332/0001-93

Orçamento Programa - Exercício de 2021

EVOLUÇÃO DA RECEITA

(Inc. III, Art. 22º)

Codigo	Discriminação	Receita Arrecadada				Receita Prevista	
		2017	2018	2019	2020	2021	
1000.00.0.0	RECEITAS CORRENTES						
1100.00.0.0	IMPOSTOS, TAXAS E CONTRIBUIÇÕES DE IM	701.763,94	1.502.000,00	1.870.000,00	1.715.400,00	1.660.507,20	
1200.00.0.0	CONTRIBUIÇÕES	54.778,00	120.000,00	130.000,00	154.000,00	149.072,00	
1300.00.0.0	RECEITA PATRIMONIAL	203.198,27	380.000,00	380.000,00	318.000,00	281.064,00	
1700.00.0.0	TRANSFERÊNCIAS CORRENTES	28.106.204,68	44.240.000,00	41.490.000,00	41.024.080,00	41.219.310,40	
1900.00.0.0	OUTRAS RECEITAS CORRENTES	10.316.388,34	9.200.000,00	210.000,00	426.800,00	413.142,40	
	Sub Total	39.362.333,23	55.442.000,00	44.080.000,00	43.638.280,00	43.723.096,00	
2000.00.0.0	RECEITAS DE CAPITAL						
2200.00.0.0	ALIENAÇÃO DE BENS		100.000,00	100.000,00	108.000,00	104.544,00	
2400.00.0.0	TRANSFERÊNCIAS DE CAPITAL	349.876,65	2.860.000,00	4.616.000,00	9.785.000,00	8.503.640,00	
	Sub Total	349.876,65	2.960.000,00	4.716.000,00	9.893.000,00	8.608.184,00	
7000.00.0.0	RECEITAS CORRENTES (INTRA)						
	Sub Total	0,00	0,00	0,00	0,00	0,00	
8000.00.0.0	RECEITAS DE CAPITAL (INTRA)						
	Sub Total	0,00	0,00	0,00	0,00	0,00	
9000.00.0.0	(R) DEDUÇÕES DA RECEITA						
9500.00.0.0	(R) DEDUÇÕES DO FUNDEB	-3.008.575,50	-5.272.000,00	-4.876.000,00	-3.131.280,00	-3.131.280,00	
	Sub Total	-3.008.575,50	-5.272.000,00	-4.876.000,00	-3.131.280,00	-3.131.280,00	
	TOTAL	36.723.634,38	53.130.000,00	43.920.000,00	50.400.000,00	49.200.000,00	



PREFEITURA MUNICIPAL DE MARAIAL

AVENIDA JOSÉ HIGINO, 80 CENTRO - CNPJ:10193332/0001-93



Orçamento Programa - Exercício de 2021

Quadro 10

EVOLUÇÃO DA DESPESA

Page 1

(Inc. III, Art. 22)

Codigo	Discriminação	DESPESA		
		Realizada 2019	Fixada 2020	Prevista 2021
DESPESAS CORRENTES				
3 1	PESSOAL E ENCARGOS SOCIAIS	22.509.000,00	23.184.350,00	23.161.160,00
3 2	JUROS E ENCARGOS DA DÍVIDA	200.000,00	215.000,00	208.000,00
3 3	OUTRAS DESPESAS CORRENTES	14.545.000,00	17.339.850,00	16.756.852,00
	Sub Total	37.254.000,00	40.739.200,00	40.126.012,00
DESPESAS DE CAPITAL				
4 4	INVESTIMENTOS	5.860.000,00	8.285.500,00	7.868.178,00
4 5	INVERSÕES FINANCEIRAS			
4 6	AMORTIZAÇÃO DA DÍVIDA	406.000,00	441.300,00	427.930,00
	Sub Total	6.266.000,00	8.726.800,00	8.296.108,00
RESERVA DE CONTINGÊNCIA				
9 9	RESERVA DE CONTINGÊNCIA	400.000,00	934.000,00	777.880,00
	Sub Total	400.000,00	934.000,00	777.880,00
	TOTAL	43.920.000,00	50.400.000,00	49.200.000,00

Documento Assinado Digitalmente por: EVERALDO PEREIRA NUNES
Acesse em: <https://eccc.cepex.br/epv/validaDoc.seam> Código do documento: 44b9f27c-0726-4006-b763-7b8f44b77277

PREFEITURA MUNICIPAL DE MARAIAL

AVENIDA JOSÉ HIGINO, 80 CENTRO - CNPJ:10193332/0001-93

Anexo
Page 1

Orçamento Programa - Exercício de 2021

RECEITAS SEGUNDO AS CATEGORIAS ECONOMICAS

Código	Especificação	F.R.	Desdobramento	SubCategoria Fonte	Categoria Econômica
1000.00.0.0	RECEITAS CORRENTES	0.000.000			43.720.000,00
1100.00.0.0	IMPOSTOS, TAXAS E CONTRIBUIÇÕES DE MELHORIA	0.000.000		1.660.507,20	
1110.00.0.0	IMPOSTOS	0.000.000		1.104.875,20	
1113.00.0.0	IMPOSTOS SOBRE A RENDA E PROVENTOS DE QUALQUER NATUREZA	0.000.000	432.115,20		
1113.03.0.0	IMPOSTO SOBRE A RENDA - RETIDO NA FONTE	0.000.000	432.115,20		
1113.03.1.0	IMPOSTO SOBRE A RENDA - RETIDO NA FONTE - TRABALHO	0.000.000	432.115,20		
1113.03.1.1	IRRF-TRABALHO-PRINCIPAL	0.01.00	379.649,80		
1113.03.1.2	IRRF-TRABALHO-MULTAS JUROS	0.01.00	10.648,00		
1113.03.1.3	IRRF-TRABALHO-DIVIDA ATIVA	0.01.00	41.817,80		
1118.00.0.0	IMPOSTOS ESPECIFICOS DE ESTADOS, DF E MUNICIPIOS	0.000.000	672.760,00		
1118.01.0.0	IMPOSTOS SOBRE O PATRIMÔNIO PARA ESTADOS/DF/MUNICIPIOS	0.000.000	241.032,00		
1118.01.1.0	IMPOSTO SOBRE A PROPRIEDADE PREDIAL E TERRITORIAL URBANA	0.000.000	156.816,00		
1118.01.1.1	IPTU-PRINCIPAL	0.01.00	104.544,00		
1118.01.1.2	IPTU-MULTAS JUROS	0.01.00	10.648,00		
1118.01.1.3	IPTU-DIVIDA ATIVA	0.01.00	41.624,00		
1118.01.4.0	IMPOSTO TRANSMISSÃO "INTER VIVOS" BENS IMÓV DIR REAL IMOVEIS	0.000.000	84.216,00		
1118.01.4.1	ITBI-PRINCIPAL	0.01.00	52.272,00		
1118.01.4.2	ITBI-MULTAS JUROS	0.01.00	10.648,00		
1118.01.4.3	ITBI-DIVIDA ATIVA	0.01.00	21.296,00		
1118.02.0.0	IMPOSTOS PRODUÇÃO, CIRCULAÇÃO MERCADORIAS E SERVIÇO	0.000.000	431.728,00		
1118.02.3.0	IMPOSTO SOBRE SERVIÇOS DE QUALQUER NATUREZA	0.000.000	431.728,00		
1118.02.3.1	ISS-PRINCIPAL	0.01.00	378.488,00		
1118.02.3.2	ISS-MULTAS JUROS	0.01.00	10.648,00		
1118.02.3.3	ISS-DIVIDA ATIVA	0.01.00	42.592,00		
1120.00.0.0	TAXAS	0.000.000		533.368,00	
1121.00.0.0	TAXAS PELO EXERCÍCIO DO PODER DE POLÍCIA	0.000.000	31.944,00		
1121.04.0.0	TAXA DE CONTROLE E FISCALIZAÇÃO AMBIENTAL	0.000.000	31.944,00		
1121.04.1.0	TAXA DE CONTROLE E FISCALIZAÇÃO AMBIENTAL	0.000.000	31.944,00		
1121.04.1.2	TAXA CONTR.FISC.AMBIENTAL-MULTAS JUROS	0.01.00	10.648,00		
1121.04.1.4	TAXA CONTR.FISC.AMBIENTAL-DIVIDA ATIVA MULTAS JUROS	0.01.00	21.296,00		
1122.00.0.0	TAXAS PELA PRESTAÇÃO DE SERVIÇOS	0.000.000	319.440,00		
1122.01.0.0	TAXAS PELA PRESTAÇÃO DE SERVIÇOS	0.000.000	319.440,00		
1122.01.1.0	TAXAS PELA PRESTAÇÃO DE SERVIÇOS	0.000.000	319.440,00		
1122.01.1.1	TAXAS PELA PRESTAÇÃO DE SERVIÇOS-PRINCIPAL	0.01.00	287.496,00		
1122.01.1.2	TAXAS PELA PRESTAÇÃO DE SERVIÇOS-MULTAS E JUROS	0.01.00	10.648,00		
1122.01.1.3	TAXAS PELA PRESTAÇÃO DE SERVIÇOS-DIVIDA ATIVA	0.01.00	21.296,00		
1128.00.0.0	TAXAS - ESPECIFICAS DE ESTADOS, DF E MUNICIPIOS	0.000.000	181.984,00		
1128.01.0.0	TAXAS DE INSPEÇÃO, CONTROLE E FISCALIZAÇÃO	0.000.000	181.984,00		
1128.01.9.0	TAXAS DE INSPEÇÃO, CONTROLE E FISCALIZAÇÃO - OUTRAS	0.000.000	181.984,00		
1128.01.9.1	TAXAS INSP CONTR FISC -OUTRAS-PRINCIPAL	0.01.00	181.984,00		
1130.00.0.0	CONTRIBUIÇÃO DE MELHORIA	0.000.000		22.264,00	
1138.00.0.0	CONTRIBUIÇÃO DE MELHORIA - ESPECIFICA DE ESTADOS, DF E MUNIC	0.000.000	22.264,00		
1138.99.0.0	OUTRAS CONTRIBUIÇÕES DE MELHORIA	0.000.000	22.264,00		
1138.99.1.0	OUTRAS CONTRIBUIÇÕES DE MELHORIA	0.000.000	22.264,00		
1138.99.1.1	OUTRAS CONTRIBUIÇÕES DE MELHORIA-PRINCIPAL	0.01.00	22.264,00		
1200.00.0.0	CONTRIBUIÇÕES	0.000.000		149.072,00	
1220.00.0.0	CONTRIBUIÇÕES ECONÔMICAS	0.000.000		44.528,00	
1220.99.0.0	OUTRAS CONTRIBUIÇÕES ECONÔMICAS	0.000.000	44.528,00		
1220.99.1.0	OUTRAS CONTRIBUIÇÕES ECONÔMICAS	0.000.000	44.528,00		
1220.99.1.2	OUTRAS CONTRIBUIÇÕES ECONÔMICAS-MULTAS E JUROS	0.01.00	23.232,00		
1220.99.1.3	OUTRAS CONTRIBUIÇÕES ECONÔMICAS-DIVIDA ATIVA	0.01.00	21.296,00		
1240.00.0.0	CONTRIBUIÇÃO PARA O CUSTEIO DO SERVIÇO DE ILUMINAÇÃO PÚBLICA	0.000.000		104.544,00	
1240.00.0.0	CONTRIBUIÇÃO PARA O CUSTEIO DO SERVIÇO DE ILUMINAÇÃO PÚBLICA	0.000.000	104.544,00		
1240.00.1.0	CONTRIBUIÇÃO PARA O CUSTEIO DO SERVIÇO DE ILUMINAÇÃO PÚBLICA	0.000.000	104.544,00		
1240.00.1.1	CONTRIBUIÇÃO OCUSTEIO SERVIÇO ILUMINAÇÃO PÚBLICA-PRINCIPAL	0.01.00	104.544,00		

Documento Assinado Digitalmente por: EVERALDO PEREIRA NUNES
 Acesse em: <https://receitapec.br/epp/validaDoc.seam> Código do documento: 44b9f27c-0726-4006-b763-7b8f44b77277

PREFEITURA MUNICIPAL DE MARAIAL

AVENIDA JOSÉ HIGINO, 80 CENTRO - CNPJ:10193332/0001-93

Anexo
Page 2

Orçamento Programa - Exercício de 2021

RECEITAS SEGUNDO AS CATEGORIAS ECONOMICAS

Código	Especificação	F.R.	Desdobramento	SubCategoria Fonte	Categoria Econômica
1300.00.0.0	RECEITA PATRIMONIAL	0.000.000		281.064,00	
1310.00.0.0	EXPLORAÇÃO DO PATRIMÔNIO IMOBILIÁRIO DO ESTADO	0.000.000		30.976,00	
1310.01.0.0	ALUGUÊIS, ARRENDAMENTOS, FOROS, LAUDÊMIOS, TARIFAS DE OCUPAÇÃO	0.000.000	21.296,00		
1310.01.1.0	ALUGUÊIS E ARRENDAMENTOS	0.000.000	10.648,00		
1310.01.1.1	ALUGUÊIS E ARRENDAMENTOS-PRINCIPAL	0.01.00	10.648,00		
1310.01.2.0	FOROS, LAUDÊMIOS E TARIFAS DE OCUPAÇÃO	0.000.000	10.648,00		
1310.01.2.1	FOROS, LAUDÊMIOS E TARIFAS DE OCUPAÇÃO-PRINCIPAL	0.01.00	10.648,00		
1310.99.0.0	OUTRAS RECEITAS IMOBILIÁRIAS	0.000.000	9.680,00		
1310.99.1.0	OUTRAS RECEITAS IMOBILIÁRIAS	0.000.000	9.680,00		
1310.99.1.1	OUTRAS RECEITAS IMOBILIÁRIAS-PRINCIPAL	0.01.00	9.680,00		
1320.00.0.0	VALORES MOBILIÁRIOS	0.000.000		250.088,00	
1321.00.0.0	JUROS E CORREÇÕES MONETÁRIAS	0.000.000	218.144,00		
1321.00.1.0	REMUNERAÇÃO DE DEPÓSITOS BANCÁRIOS	0.000.000	218.144,00		
1321.00.1.1	REMUNERAÇÃO DE DEPÓSITOS BANCÁRIOS-PRINCIPAL	0.01.00	177.144,00		
1321.00.1.1	REMUNERAÇÃO DE DEPÓSITOS BANCÁRIOS-PRINCIPAL	0.01.00	25.000,00		
1321.00.1.1	REMUNERAÇÃO DE DEPÓSITOS BANCÁRIOS-PRINCIPAL	0.01.12	16.000,00		
1322.00.0.0	DIVIDENDOS	0.000.000	10.648,00		
1322.00.1.0	DIVIDENDOS	0.000.000	10.648,00		
1322.00.1.1	DIVIDENDOS-PRINCIPAL	0.01.00	10.648,00		
1329.00.0.0	OUTROS VALORES MOBILIÁRIOS	0.000.000	21.296,00		
1329.00.1.0	OUTROS VALORES MOBILIÁRIOS	0.000.000	21.296,00		
1329.00.1.1	OUTROS VALORES MOBILIÁRIOS-PRINCIPAL	0.01.00	21.296,00		
1700.00.0.0	TRANSFERÊNCIAS CORRENTES	0.000.000		41.219.310,40	
1710.00.0.0	TRANSFERÊNCIAS DA UNIÃO E DE SUAS ENTIDADES	0.000.000		26.298.976,00	
1718.00.0.0	TRANSFERÊNCIAS UNIÃO - ESPECIF. ESTADOS, DF E MUNICÍPIOS	0.000.000	26.298.976,00		
1718.01.0.0	PARTICIPAÇÃO NA RECEITA DA UNIÃO	0.000.000	12.063.216,00		
1718.01.2.0	COTA-PARTE DO FUNDO PARTICIPAÇÃO MUNICÍPIOS-COTA MENSAL	0.000.000	11.461.120,00		
1718.01.2.1	COTA-PARTE DO FPM - COTA MENSAL - PRINCIPAL	0.01.00	11.461.120,00		
1718.01.3.0	COTA-PARTE FUNDO DE PARTIC. MUNIC - 1% COTA DEZEMBRO	0.000.000	290.400,00		
1718.01.3.1	COTA-PARTE DO FPM-1% COTA-DEZEMBRO - PRINCIPAL	0.01.00	290.400,00		
1718.01.4.0	COTA-PARTE FUNDO DE PARTIC.DOS MUNIC - 1% COTA JULHO	0.000.000	290.400,00		
1718.01.4.1	COTA-PARTE DO FPM-1% COTA-JULHO - PRINCIPAL	0.01.00	290.400,00		
1718.01.5.0	COTA-PARTE DO IMPOSTO SOBRE A PROPRIEDADE TERRITORIAL RURAL	0.000.000	21.296,00		
1718.01.5.1	COTA-PARTE DO IMPOSTO-PROPRIED.TERRIT.RURAL-PRINCIPAL	0.01.00	21.296,00		
1718.02.0.0	TRANSF.COMPENS.FINANC. PELA EXPLORAÇÃO DE REC.NATURAIS	0.000.000	145.200,00		
1718.02.6.0	COTA-PARTE DO FUNDO ESPECIAL DO PETRÓLEO - FEP	0.000.000	145.200,00		
1718.02.6.1	COTA-PARTE DO FUNDO ESPECIAL DO PETRÓLEO - FEP-PRINCIPAL	0.01.00	145.200,00		
1718.03.0.0	TRANSF.RECURS.SUS-FUNDO A FUNDO-CUSTEIO SERV.PUB.SAUDE	0.000.000	8.231.744,00		
1718.03.1.0	TRANSFERÊNCIA DE RECURSOS DO SUS - ATENÇÃO BÁSICA	0.000.000	6.203.200,00		
1718.03.1.1	TRANSFERÊNCIA DE RECURSOS DO SUS - ATENÇÃO BÁSICA-PRINCIPAL	0.01.00	387.200,00		
1718.03.1.1	TRANSFERÊNCIA DE RECURSOS DO SUS - ATENÇÃO BÁSICA-PRINCIPAL	0.01.00	1.016.400,00		
1718.03.1.1	TRANSFERÊNCIA DE RECURSOS DO SUS - ATENÇÃO BÁSICA-PRINCIPAL	0.01.00	484.000,00		
1718.03.1.1	TRANSFERÊNCIA DE RECURSOS DO SUS - ATENÇÃO BÁSICA-PRINCIPAL	0.01.00	387.200,00		
1718.03.1.1	TRANSFERÊNCIA DE RECURSOS DO SUS - ATENÇÃO BÁSICA-PRINCIPAL	0.01.00	484.000,00		
1718.03.1.1	TRANSFERÊNCIA DE RECURSOS DO SUS - ATENÇÃO BÁSICA-PRINCIPAL	0.01.00	484.000,00		
1718.03.1.1	TRANSFERÊNCIA DE RECURSOS DO SUS - ATENÇÃO BÁSICA-PRINCIPAL	0.01.00	193.600,00		
1718.03.1.1	TRANSFERÊNCIA DE RECURSOS DO SUS - ATENÇÃO BÁSICA-PRINCIPAL	0.01.00	1.024.400,00		
1718.03.1.1	TRANSFERÊNCIA DE RECURSOS DO SUS - ATENÇÃO BÁSICA-PRINCIPAL	0.01.00	387.200,00		
1718.03.1.1	TRANSFERÊNCIA DE RECURSOS DO SUS - ATENÇÃO BÁSICA-PRINCIPAL	0.01.00	484.000,00		
1718.03.1.1	TRANSFERÊNCIA DE RECURSOS DO SUS - ATENÇÃO BÁSICA-PRINCIPAL	0.01.00	193.600,00		

Documento Assinado Digitalmente por: EVERALDO PEREIRA NUNES
Acesse em: <https://receipec.tce.br/epi/validaDoc.seam> Código do documento: 44b9f27c-0726-4006-b763-7b8f44b77277



Orçamento Programa - Exercício de 2021
RECEITAS SEGUNDO AS CATEGORIAS ECONOMICAS

Documento Assinado Digitalmente por: EVERALDO PEREIRA NUNES
 Acesse em: <https://atcece.ipece.br/epv/validaDoc.seam> Código do documento: 44b9f27c-0726-4006-b763-7b8f44b77277

Código	Especificação	F.R.	Desdobramento	SubCategoria Fonte	Categoria Econômica
1718.03.1.1	BÁSICA-PRINCIPAL TRANSFERÊNCIA DE RECURSOS DO SUS - ATENÇÃO BÁSICA-PRINCIPAL	0.01.00	193.600,00		
1718.03.3.0	TRANSFERÊNCIA DE RECURSOS DO SUS - VIGILÂNCIA EM SAÚDE	0.000.000	104.544,00		
1718.03.3.1	TRANSF.SUS - VIGILÂNCIA EM SAÚDE - PRINCIPAL	0.01.00	104.544,00		
1718.03.5.0	TRANSFERÊNCIA DE RECURSOS DO SUS - GESTÃO DO SUS	0.000.000	968.000,00		
1718.03.5.1	TRANSFERÊNCIA DE RECURSOS DO SUS - GESTÃO DO SUS-PRINCIPAL	0.01.00	968.000,00		
1718.03.9.0	TRANSF.DE RECURSOS DO SUS - OUT. PROG.FINANC. FUNDO A FUNDO	0.000.000	956.000,00		
1718.03.9.1	TRANSF DO SUS - OUT. PROGRAMAS FINANC.FUNDO/FUNDO- PRINCIPAL	0.05.81	956.000,00		
1718.05.0.0	TRANSFER.DE RECURSOS DO FUNDO NAC. DESENV.EDUCAÇÃO FNDE	0.000.000	964.000,00		
1718.05.1.0	TRANSFERÊNCIAS DO SALÁRIO-EDUCAÇÃO	0.000.000	475.000,00		
1718.05.1.1	TRANSFERÊNCIAS DO SALÁRIO-EDUCAÇÃO-PRINCIPAL	0.01.00	475.000,00		
1718.05.2.0	TRANSF. DIRETAS-FNDE REF. PROG.DINHEIRO DIRETO NA ESC-PPDE	0.000.000	12.000,00		
1718.05.2.1	TRANSF.DIRETAS DO FNDE- PROGRAMA PPDE- PRINCIPAL	0.01.00	12.000,00		
1718.05.3.0	TRANSF.DIRETAS DO FNDE REF.PROG.NAC. ALIM. ESCOLAR-PNAE	0.000.000	325.000,00		
1718.05.3.1	TRANSF. DIRETAS DO FNDE - PROGRAMA PNAE - PRINCIPAL	0.01.00	325.000,00		
1718.05.4.0	TRANSFER.FNDE REF AO PROG.NAC APÓIO TRANSF ESCOLAR-PNATE	0.000.000	72.000,00		
1718.05.4.1	TRANSF. DIRETAS DO FNDE - PROGRAMA PNATE - PRINCIPAL	0.01.00	72.000,00		
1718.05.9.0	OUTRAS TRANSF.DIRETAS FUNDO NAC.DESENV.EDUC.FNDE	0.000.000	80.000,00		
1718.05.9.1	OUTRAS TRANSF.DIRETAS FUNDO NAC.DESENV.FNDE-PRINCIPAL	0.01.00	80.000,00		
1718.06.0.0	TRANSFERÊNCIA FINANCEIRA ICMS - DESONERAÇÃO - L.C. Nº 87/96	0.000.000	21.296,00		
1718.06.1.0	TRANSFERÊNCIA FINANCEIRA ICMS - DESONERAÇÃO - L.C. Nº 87/96	0.000.000	21.296,00		
1718.06.1.1	TRANSF.FINANC.ICMS-DESON-L.C. Nº 87/96-PRINCIPAL	0.01.00	21.296,00		
1718.09.0.0	TRANSF.RECUR.COMPLEM.UNIÃO FUNDEB	0.000.000	1.300.000,00		
1718.09.1.0	TRANSF.RECUR.COMPLEM.UNIÃO FUNDEB	0.000.000	1.300.000,00		
1718.09.1.1	TRANSF.RECUR.COMPLEM.UNIÃO FUNDEB-PRINCIPAL	0.01.00	1.300.000,00		
1718.10.0.0	TRANSFERÊNCIAS DE CONVÊNIO DA UNIÃO E DE SUAS ENTIDADES	0.000.000	2.954.000,00		
1718.10.1.0	TRANSFERÊNCIAS CONVÊNIO UNIÃO SISTEMA ÚNICO SAÚDE SUS	0.000.000	1.452.000,00		
1718.10.1.1	TRANSF.CONV.UNIÃO SISTEMA ÚNICO SAÚDE-SUS-PRINCIPAL	0.01.00	1.452.000,00		
1718.10.2.0	TRANSF.DE CONV.DA UNIÃO DESTINADOS A PROG EDUCAÇÃO	0.000.000	50.000,00		
1718.10.2.1	TRANSF.CONV.UNIÃO EDUCAÇÃO-PRINCIPAL	0.01.00	50.000,00		
1718.10.9.0	OUTRAS TRANSFERÊNCIAS DE CONVÊNIO DA UNIÃO	0.000.000	1.452.000,00		
1718.10.9.1	OUTRAS TRANSFERÊNCIAS DE CONVÊNIO DA UNIÃO-PRINCIPAL	0.01.00	1.452.000,00		
1718.12.0.0	TRANSF.DE RECURSOS DO FUNDO NACIONAL DE ASSIST.SOCIAL-FNAS	0.000.000			
1718.12.1.0	TRANSF.DE RECURSOS DO FUNDO NACIONAL DE ASSIST.SOCIAL-FNAS	0.000.000			
1718.12.1.1	TRANSFERÊNCIAS DE RECURSOS DO FNAS - PRINCIPAL	0.05.00			
1718.12.1.1	TRANSFERÊNCIAS DE RECURSOS DO FNAS - PRINCIPAL	0.05.05			
1718.99.0.0	OUTRAS TRANSFERÊNCIAS DA UNIÃO	0.000.000	619.520,00		
1718.99.1.0	OUTRAS TRANSFERÊNCIAS DA UNIÃO	0.000.000	619.520,00		
1718.99.1.1	OUTRAS TRANSFERÊNCIAS DA UNIÃO-PRINCIPAL	0.01.00	619.520,00		
1720.00.0.0	TRANSFERÊNCIAS ESTADOS E DO DF E DE SUAS ENTIDADES	0.000.000		5.820.334,40	
1728.00.0.0	TRANSFERÊNCIAS ESTADOS - ESPECIFICAS ESTADOS, DF E MUNIC.	0.000.000	5.820.334,40		
1728.01.0.0	PARTICIPAÇÃO NA RECEITA DOS ESTADOS	0.000.000	4.755.534,40		
1728.01.1.0	COTA-PARTE DO ICMS	0.000.000	3.484.800,00		
1728.01.1.1	COTA-PARTE DO ICMS-PRINCIPAL	0.01.00	3.484.800,00		
1728.01.2.0	COTA-PARTE DO IPVA	0.000.000	313.632,00		
1728.01.2.1	COTA-PARTE DO IPVA-PRINCIPAL	0.01.00	313.632,00		
1728.01.3.0	COTA-PARTE DO IPI - MUNICÍPIOS	0.000.000	42.592,00		
1728.01.3.1	COTA-PARTE DO IPI - MUNICÍPIOS-PRINCIPAL	0.01.00	42.592,00		
1728.01.4.0	COTA-PARTE CONTRIBUIÇÃO INTERVENÇÃO DOMÍNIO ECONÓMICO	0.000.000	52.272,00		
1728.01.4.1	COTA-PARTE CIDE-PRINCIPAL	0.01.00	52.272,00		

PREFEITURA MUNICIPAL DE MARAIAL

AVENIDA JOSÉ HIGINO, 80 CENTRO - CNPJ:10193332/0001-93

Anexo
Page 4

Orçamento Programa - Exercício de 2021

RECEITAS SEGUNDO AS CATEGORIAS ECONOMICAS

Código	Especificação	F.R.	Desdobramento	SubCategoria Fonte	Categoria Econômica
1728.01.5.0	OUTRAS PARTICIPAÇÕES NA RECEITA DOS ESTADOS	0.000.000	731.000,96		
1728.01.5.1	OUTRAS PARTICIPAÇÕES NA RECEITA DOS ESTADOS-PRINCIPAL	0.01.00	731.000,96		
1728.01.9.0	OUTRAS TRANSFERÊNCIAS DOS ESTADOS	0.000.000	131.237,44		
1728.01.9.1	OUTRAS TRANSFERÊNCIAS DOS ESTADOS-PRINCIPAL	0.01.00	15.000,00		
1728.01.9.1	OUTRAS TRANSFERÊNCIAS DOS ESTADOS-PRINCIPAL	0.02.12	116.237,44		
1728.03.0.0	TRANSF.RECURSOS ESTADO PROGRAMAS SAÚDE-FUNDO A FUNDO	0.000.000	484.000,00		
1728.03.1.0	TRANSF.RECURSOS ESTADO PROGRAMAS SAÚDE-FUNDO A FUNDO	0.000.000	484.000,00		
1728.03.1.1	TRANSF.RECUR.ESTADO Progr.SAÚDE-FUNDO A FUNDO-PRINCIPAL	0.01.00	484.000,00		
1728.10.0.0	TRANSFERÊNCIA CONVÊNIO ESTADOS E DF E SUAS ENTIDADES	0.000.000	580.800,00		
1728.10.9.0	OUTRAS TRANSFERÊNCIAS DE CONVÊNIO DOS ESTADOS	0.000.000	580.800,00		
1728.10.9.1	OUTRAS TRANSFERÊNCIAS DE CONVÊNIO DOS ESTADOS-PRINCIPAL	0.01.00	580.800,00		
1750.00.0.0	TRANSFERÊNCIAS DE OUTRAS INSTITUIÇÕES PÚBLICAS	0.000.000		9.100.000,00	
1758.00.0.0	TRANSF. OUTRAS INSTIT.PÚBL.-ESPEC. EST/DF/MUNICIPIOS	0.000.000	9.100.000,00		
1758.01.0.0	TRANSFERÊNCIAS DE RECURSOS DO FUNDEB	0.000.000	9.100.000,00		
1758.01.1.0	TRANSFERÊNCIAS DE RECURSOS DO FUNDEB	0.000.000	9.100.000,00		
1758.01.1.1	TRANSFERÊNCIAS DE RECURSOS DO FUNDEB-PRINCIPAL	0.01.00	5.460.000,00		
1758.01.1.1	TRANSFERÊNCIAS DE RECURSOS DO FUNDEB-PRINCIPAL	0.01.12	3.640.000,00		
1900.00.0.0	OUTRAS RECEITAS CORRENTES	0.000.000		413.142,40	
1910.00.0.0	MULTAS ADMINISTRATIVAS, CONTRATUAIS E JUDICIAIS	0.000.000		21.296,00	
1910.01.0.0	MULTAS PREVISTAS EM LEGISLAÇÃO ESPECÍFICA	0.000.000	21.296,00		
1910.01.1.0	MULTAS PREVISTAS EM LEGISLAÇÃO ESPECÍFICA	0.000.000	21.296,00		
1910.01.1.1	MULTAS PREVISTAS EM LEGISLAÇÃO ESPECÍFICA-PRINCIPAL	0.01.00	21.296,00		
1920.00.0.0	INDENIZAÇÕES, RESTITUIÇÕES E RESSARCIMENTOS	0.000.000		329.120,00	
1928.00.0.0	INDENIZAÇÕES, RESTITUIÇÕES E RESSARCIMENTOS - ESPECÍFICAS PA	0.000.000	329.120,00		
1928.01.0.0	INDENIZAÇÕES- ESPECÍFICAS PARA ESTADOS/DF/MUNICIPIOS	0.000.000	52.272,00		
1928.01.1.0	INDENIZAÇÕES - ESPECÍFICAS PARA ESTADOS/DF/MUNICIPIOS	0.000.000	52.272,00		
1928.01.1.1	INDENIZAÇÕES - ESPECÍFICAS ESTADOS/DF/MUNICIPIOS-PRINCIPAL	0.01.00	52.272,00		
1928.02.0.0	RESTITUIÇÕES - ESPECÍFICAS PARA ESTADOS/DF/MUNICIPIOS	0.000.000	276.848,00		
1928.02.1.0	RESTITUIÇÕES RECURSOS RECEBIDOS SUS-ESPEC. EST/DF/MUN.	0.000.000	193.600,00		
1928.02.1.1	RESTIT.RECUR.RECEB.SUS-ESPEC. EST/DF/MUN.-PRINCIPAL	0.01.00	193.600,00		
1928.02.9.0	OUTRAS RESTIT.-ESPEC. ESTADOS/DF/MUNIC.NÃO ESPEC. ANTERIORMENTE	0.000.000	83.248,00		
1928.02.9.1	OUTRAS RESTIT.-ESPEC. EST/DF/MUNIC.NÃO ESPEC.-PRINCIPAL	0.01.00	83.248,00		
1990.00.0.0	DEMAIS RECEITAS CORRENTES	0.000.000		62.726,40	
1990.99.0.0	OUTRAS RECEITAS	0.000.000	62.726,40		
1990.99.1.0	OUTRAS RECEITAS - PRIMÁRIAS	0.000.000	62.726,40		
1990.99.1.1	OUTRAS RECEITAS - PRIMÁRIAS-PRINCIPAL	0.01.00	62.726,40		
2000.00.0.0	RECEITAS DE CAPITAL	0.000.000			8.608.184,00
2200.00.0.0	ALIENAÇÃO DE BENS	0.000.000		104.544,00	
2210.00.0.0	ALIENAÇÃO DE BENS MÓVEIS	0.000.000		104.544,00	
2213.00.0.0	ALIENAÇÃO DE BENS MÓVEIS E SEMOVENTES	0.000.000	104.544,00		
2213.00.1.0	ALIENAÇÃO DE BENS MÓVEIS E SEMOVENTES	0.000.000	104.544,00		
2213.00.1.1	ALIENAÇÃO DE BENS MÓVEIS E SEMOVENTES-PRINCIPAL	0.01.00	104.544,00		
2400.00.0.0	TRANSFERÊNCIAS DE CAPITAL	0.000.000		8.503.640,00	
2410.00.0.0	TRANSFERÊNCIAS DA UNIÃO E DE SUAS ENTIDADES	0.000.000		7.458.200,00	
2418.00.0.0	TRANSFERÊNCIAS DA UNIÃO - ESPECÍFICAS DE ESTADOS, DF E MUNIC	0.000.000	7.458.200,00		
2418.03.0.0	TRANSF. REC - SUS-BLÓGO CUSTEIO AÇÕES SERV.PUB SAÚDE	0.000.000	1.452.000,00		
2418.03.1.0	TRANSFERÊNCIA DE RECURSOS DO SUS - ATENÇÃO BÁSICA	0.000.000	1.452.000,00		
2418.03.1.1	TRANSFERÊNCIA DE RECURSOS DO SUS - ATENÇÃO BÁSICA-PRINCIPAL	0.01.00	1.452.000,00		
2418.10.0.0	TRANSFERÊNCIA DE CONVÊNIO DA UNIÃO E DE SUAS ENTIDADES	0.000.000	2.952.160,00		
2418.10.1.0	TRANSFERÊNCIAS DE CONVÊNIO DA UNIÃO PARA O SISTEMA ÚNICO DE	0.000.000	96.800,00		

Documento Assinado Digitalmente por: EVERALDO PEREIRA NUNES
Acesse em: <https://gcedoc.ufpb.br/validaDoc.seam> Código do documento: 44b9f27c-0726-4006-b763-7b8f44b77277

PREFEITURA MUNICIPAL DE MARAIAL

AVENIDA JOSÉ HIGINO, 80 CENTRO - CNPJ:10193332/0001-93

Anexo
Página 3

Orçamento Programa - Exercício de 2021

RECEITAS SEGUNDO AS CATEGORIAS ECONOMICAS

Código	Especificação	F.R.	Desdobramento	SubCategoria Fonte	Categoria Econômica
2418.10.1.1	TRANSF.CONV.UNIAO-SUS-PRINCIPAL	0.01.00	96.800,00		
2418.10.2.0	TRANSFERÊNCIAS DE CONVÊNIO DA UNIÃO DESTINADAS A PROGRAMAS D	0.000.000	950.000,00		
2418.10.2.1	TRANSF.CONV.UNIAO PROGR.EDUCAÇÃO-PRINCIPAL	0.01.00	950.000,00		
2418.10.9.0	OUTRAS TRANSFERÊNCIAS DE CONVÊNIO DA UNIÃO	0.000.000	1.905.360,00		
2418.10.9.1	OUTRAS TRANSFERÊNCIAS DE CONVÊNIO DA UNIÃO-PRINCIPAL	0.01.00	1.905.360,00		
2418.12.0.0	TRANSFERÊNCIAS RECURSOS FUNDO NACIONAL ASSISTÊNCIA-FNAS	0.000.000	3.054.040,00		
2418.12.1.0	TRANSFERÊNCIAS RECURSOS FUNDO NACIONAL ASSISTÊNCIA-FNAS	0.000.000	3.054.040,00		
2418.12.1.1	TRANSF.RECUR.FNAS-PRINCIPAL	0.01.00	3.054.040,00		
2418.12.1.1	TRANSF.RECUR.FNAS-PRINCIPAL	0.01.00			
2420.00.0.0	TRANSFERÊNCIAS DOS ESTADOS E DO DISTRITO FEDERAL E DE SUAS E	0.000.000		1.045.440,00	
2428.00.0.0	TRANSFERÊNCIAS DOS ESTADOS, DISTRITO FEDERAL, E DE SUAS ENT	0.000.000	1.045.440,00		
2428.10.0.0	TRANSFERÊNCIAS CONVÊNIO ESTADOS/DF/MUNICIPIOS	0.000.000	1.045.440,00		
2428.10.9.0	OUTRAS TRANSFERÊNCIAS DE CONVÊNIO DOS ESTADOS	0.000.000	1.045.440,00		
2428.10.9.1	OUTRAS TRANSFERÊNCIAS DE CONVÊNIO DOS ESTADOS-PRINCIPAL	0.01.00	1.045.440,00		
9000.00.0.0	(R) DEDUÇÕES DA RECEITA	0.000.000			-3.131.280,00
9500.00.0.0	(R) DEDUÇÕES DO FUNDEB	0.000.000		-3.131.280,00	
9510.00.0.0	(R) DEDUÇÕES DO FUNDEB	0.000.000	-3.131.280,00		
9510.00.0.0	(R) DEDUÇÕES DO FUNDEB	0.000.000		-3.131.280,00	
9510.00.0.0	(R) DEDUÇÕES DO FUNDEB	0.01.00	-3.131.280,00		
Total das Receitas (exceto Intra-Orçamentárias)					49.200.000,00

TOTALIZAÇÃO DAS RECEITAS POR CATEGORIA ECONOMICA

RECEITA CORRENTE	40.591.816,00
RECEITA DE CAPITAL	8.608.184,00

Total Geral das Receitas	49.200.000,00
---------------------------------	----------------------

Documento Assinado Digitalmente por: EVERALDO PEREIRA NUNES
Acesse em: <https://eccc.cepe.tc.br/epp/validaDoc.seam> Código do documento: 4409127-c-0726-4006-b763-7b8f44b77277

PREFEITURA MUNICIPAL DE MARAIAL

AVENIDA JOSÉ HIGINO, 80 CENTRO - CNPJ:10193332/0001-93

Orçamento Programa - Exercício de 2021

Anexo 02

Page 1



NATUREZA DA DESPESA - CONSOLIDAÇÃO GERAL

Código	Especificação	Elemento	Modalidade	Grupo	Subcategoria
30.00.00	DESPESAS CORRENTES				4.156.012,00
31.00.00	PESSOAL E ENCARGOS SOCIAIS			23.161.160,00	
31.90.00	APLICAÇÕES DIRETAS		23.161.160,00		
31.90.01	APOSENTADORIAS, RESERVA REMUNERADA E REFORMAS	251.000,00			
31.90.03	PENSÕES	21.000,00			
31.90.04	CONTRATAÇÃO POR TEMPO DETERMINADO	8.468.080,00			
31.90.11	VENCIMENTOS E VANTAGENS FIXAS - PESSOAL CIVIL	11.296.855,00			
31.90.13	OBRIGAÇÕES PATRONAIS	3.004.520,00			
31.90.16	OUTRAS DESPESAS VARIÁVEIS - PESSOAL CIVIL	12.705,00			
31.90.91	SENTENÇAS JUDICIAIS	107.000,00			
32.00.00	JUROS E ENCARGOS DA DÍVIDA			208.000,00	
32.90.00	APLICAÇÕES DIRETAS		208.000,00		
32.90.22	OUTROS ENCARGOS SOBRE A DÍVIDA POR CONTRATO	208.000,00			
33.00.00	OUTRAS DESPESAS CORRENTES			16.756.852,00	
33.50.00	TRANSFERÊNCIAS A INSTITUIÇÕES PRIVADAS SEM FINS LUCRATIVOS		9.680,00		
33.50.41	CONTRIBUIÇÕES	9.680,00			
33.90.00	APLICAÇÕES DIRETAS		16.747.172,00		
33.90.04	CONTRATAÇÃO POR TEMPO DETERMINADO	21.000,00			
33.90.14	DIÁRIAS - CIVIL	268.805,00			
33.90.18	AUXÍLIO FINANCEIRO A ESTUDANTES	50.000,00			
33.90.30	MATERIAL DE CONSUMO	5.780.788,00			
33.90.31	PREMIAÇÕES CULTURAIS, ARTÍSTICAS, CIENTÍFICAS, DESPORTIVAS E	52.000,00			
33.90.32	MATERIAL, BEM OU SERVIÇO PARA DISTRIBUIÇÃO GRATUITA	779.528,00			
33.90.33	PASSAGENS E DESPESAS COM LOCOMOÇÃO	823.655,00			
33.90.35	SERVIÇOS DE CONSULTORIA	160.545,00			
33.90.36	OUTROS SERVIÇOS DE TERCEIROS - PESSOA FÍSICA	2.180.288,00			
33.90.39	OUTROS SERVIÇOS DE TERCEIROS - PESSOA JURÍDICA	5.562.053,00			
33.90.41	CONTRIBUIÇÕES	76.300,00			
33.90.47	OBRIGAÇÕES TRIBUTÁRIAS E CONTRIBUTIVAS	416.000,00			
33.90.48	OUTROS AUXÍLIOS FINANCEIROS A PESSOA FÍSICA	125.720,00			
33.90.91	SENTENÇAS JUDICIAIS	12.650,00			
33.90.92	DESPESAS DE EXERCÍCIOS ANTERIORES	310.200,00			
33.90.93	INDENIZAÇÕES E RESTITUIÇÕES	127.640,00			
40.00.00	DESPESAS DE CAPITAL				296.108,00
44.00.00	INVESTIMENTOS			7.868.178,00	
44.90.00	APLICAÇÕES DIRETAS		7.868.178,00		
44.90.51	OBRA E INSTALAÇÕES	4.859.510,00			
44.90.52	EQUIPAMENTOS E MATERIAL PERMANENTE	2.987.668,00			
44.90.61	AQUISIÇÃO DE IMÓVEIS	21.000,00			
46.00.00	AMORTIZAÇÃO DA DÍVIDA			427.930,00	
46.90.00	APLICAÇÕES DIRETAS		427.930,00		
46.90.71	PRINCIPAL DA DÍVIDA CONTRATUAL RESGATADA	427.930,00			
90.00.00	RESERVA DE CONTINGÊNCIA				777.880,00
99.00.00	RESERVA DE CONTINGÊNCIA			777.880,00	
99.99.00	A DEFINIR		777.880,00		
99.99.99	A CLASSIFICAR	777.880,00			
TOTAL					49.200.000,00

Documento Assinado Digitalmente por: EVERALDO PEREIRA NUNES
 Acesse em: <https://efce.cepe.tc.br/epv/validaDoc.seam> Código do documento: 44b9f27c-0726-4006-b763-7b8f44b77277