



LEI Nº 2.290, DE 17 DE DEZEMBRO DE 2024.

Estima a receita e fixa a despesa do Orçamento do Município para o exercício financeiro de 2025.

O Prefeito do Município de Maraial, Estado de Pernambuco, no uso de suas atribuições constitucionalmente defendidas nos artigos 56 e 82, inciso IV da lei orgânica municipal, faz saber que a Câmara Municipal de Vereadores de Maraial aprovou e eu sanciono a seguinte de Lei:

Art. 1º. Fica estimada a receita e fixada a despesa do Município para o exercício financeiro de 2025, na importância de R\$ 61.956.000,00 (sessenta e um milhões, novecentos e cinquenta e seis mil reais), discriminadas pelos anexos integrantes desta Lei.

Art. 2º. A Receita será realizada mediante arrecadação de tributos, rendas e outras fontes de receitas correntes e de capital, na forma da legislação em vigor e das especificações constantes do anexo n.º 02 da Lei n.º 4.320/64, com o seguinte desdobramento:

CODIGO		PREVISTO
11	IMPOSTOS, TAXAS E CONTRIBUIÇÕES DE MELHORIA	1.368.000,00
12	CONTRIBUIÇÕES	200.000,00
13	RECEITA PATRIMONIAL	466.000,00
17	TRANSFERÊNCIAS CORRENTES	58.507.500,00
19	OUTRAS RECEITAS CORRENTES	324.500,00
22	ALIENAÇÃO DE BENS	70.000,00
24	TRANSFERÊNCIAS DE CAPITAL	1.020.000,00
99	RECURSOS ARRECADADOS EM EXERCÍCIOS ANTERIORES	
TOTAL		61.956.000,00



Câmara Municipal de Maraial
Protocolo de Envio e Recebimento de
Nº 03 Documentos
Data 15/10/25
Assinatura do Servidor



Art. 3º. A Despesa será realizada segundo a discriminação dos quadros, programa de trabalho e natureza da despesa, integrantes desta Lei, que apresentam o seguinte desdobramento:

FUNÇÃO	DOTAÇÃO
01 Legislativa	2 210 000,00
04 Administração	14 168 553,53
06 Segurança Pública	80 000,00
08 Assistência Social	2.926 000,00
09 Previdência Social	500 000,00
10 Saúde	12 325 061,78
12 Educação	25 344 384,69
13 Cultura	1 009 000,00
15 Urbanismo	1 269 000,00
16 Habitação	50 000,00
17 Saneamento	145 000,00
18 Gestão Ambiental	50 000,00
20 Agricultura	875 000,00
26 Transporte	165 000,00
27 Desporto e Lazer	80 000,00
28 Encargos Especiais	150 000,00
99 Reserva de Contingência	609 000,00
TOTAL	61.956.000,00

Art. 4º O Poder Executivo é autorizado, nos termos da Constituição Federal, da Lei Federal nº 4.320/64 e da Lei Municipal nº.1.152/2021, Lei das Diretrizes Orçamentária, a:

I – Abrir créditos adicionais suplementares, mediante decreto, até o limite correspondente a 30% (trinta por cento) do total da despesa fixada na presente Lei, nos termos dos arts. 7º e 43 da Lei Federal nº 4.320 de 17 de março de 1964, com finalidade de atender insuficiência de dotações estabelecidas na presente Lei em créditos adicionais e inserir categoria econômica, grupo de natureza de despesa, modalidade de aplicação e fonte de recursos na programação de cada ação (projeto, atividade e operação especial).

II – Abrir créditos suplementares até o limite consignado sob a denominação de Reserva de Contingência em conformidade com o disposto na Lei de Diretrizes Orçamentária;

III - Realizar operações de crédito até o limite estabelecido pela legislação em vigor.



IV – Contingenciar parte das dotações, quando a realização da receita demonstrar se aquém da prevista, comprometendo assim, os resultados nominal e primário estabelecidos nesta Lei.

Art 5º. Excluem do limite estabelecido no artigo anterior, suplementações de dotações do mesmo grupo, para atendimento das despesas conforme o Art. 23º, §2º, da Lei de Diretrizes Orçamentária para 2025.

Art. 6º. Nas autorizações e aberturas de créditos adicionais, além dos recursos indicados no § 1º do art. 43 da Lei nº 4.320 de 17 de março de 1964, para cobertura das respectivas despesas, considerar-se-ão os resultados de convênios celebrados ou reativados e não computados na receita prevista na Lei Orçamentária Anual de 2025.

Art. 7º. Os créditos adicionais suplementares que se destinarem ao reforço das dotações do grupo de pessoal e encargos sociais e fontes de recursos dos órgãos e entidades da administração indireta, inclusive fundos serão abertos através de decreto do Poder Executivo não tendo vinculação ao percentual disposto no art. 4º, inciso I, desta Lei.

Art. 8º. Os créditos adicionais suplementares que apresentarem como fontes de financiamento recursos provenientes de convênios a fundo perdido, operações de crédito e transferências voluntárias e recursos provenientes de excesso de arrecadação, ou superávit financeiro, até o limite do total apurado, individualizado por fontes de recursos, observada a vinculação de que trata o parágrafo único do art. 8º da Lei Complementar nº 101, de 04 de maio de 2000, serão abertos através de decreto do Poder Executivo.

Art. 9º. Para efeito da execução orçamentária, o remanejamento e a inclusão dos elementos em cada grupo de natureza de despesa de ações constantes da presente Lei e de créditos adicionais, serão efetuados mediante registro contábil diretamente no sistema de execução financeira do orçamento, independentemente de formalização legal específica.

Art. 10. Os ajustes entre categoria econômica, grupo de natureza de despesa, modalidade de aplicação e fonte de recursos de dotações constantes de uma mesma ação, aprovados na Lei Orçamentária e em seus créditos adicionais, serão formalizados através de Portaria da Secretaria da Fazenda e/ou da Administração, por não constituírem mudança de categoria de programação, na forma do art. 167, inciso VI da Constituição Federal de 1988.

Art. 11. O Poder Executivo poderá, mediante decreto, transpor, remanejar, transferir ou utilizar, total ou parcialmente, as dotações orçamentárias aprovadas nesta Lei em seus créditos adicionais em decorrência da extinção, transformação, transferência, incorporação ou desmembramento de órgãos e entidades, bem como de alterações de suas competências ou atribuições, mantida a estrutura programática, expressa por categoria de programação.

Art. 12. Para cumprimento do § 2º do art. 167 da Constituição Federal, os créditos especiais e extraordinários autorizados nos últimos quatro meses de



2024, reabertos no exercício de 2025, poderão ter a classificação orçamentária ajustada para compatibilizar com o orçamento vigente, não sendo computados nos limites estabelecidos no inciso I do art. 7º da presente Lei.

Art. 13 - A presente Lei entra em vigor na data de sua publicação, contando-se seus efeitos a partir do dia 02 janeiro de 2025.

Art. 14 - Revogam-se as disposições em contrário.

Gabinete do Prefeito, 17 de dezembro de 2024.

Marlos Henrique Cavalcanti
Prefeito

Publicado no Quadro Geral de Avisos da Prefeitura Municipal de Maraiál em 17/12/2024.

Glauco de Barros Lins
Secretário de Administração
Portaria 09-2023



PREFEITURA MUNICIPAL DE MARAIAL

AVENIDA JOSÉ HIGINO, 80 CENTRO

10193332/0001-93

Exercício: 2025

RECEITA PREVISTA



Documento Assinado Digitalmente por: MARLOS HENRIQUE CAVALCANTI
Acesse em: <https://stce.tcepe.tc.br/epp/validaDoc.seam> Código do documento: 1edfa742-b9ed-456d-9ed0-bd75c3c606e1

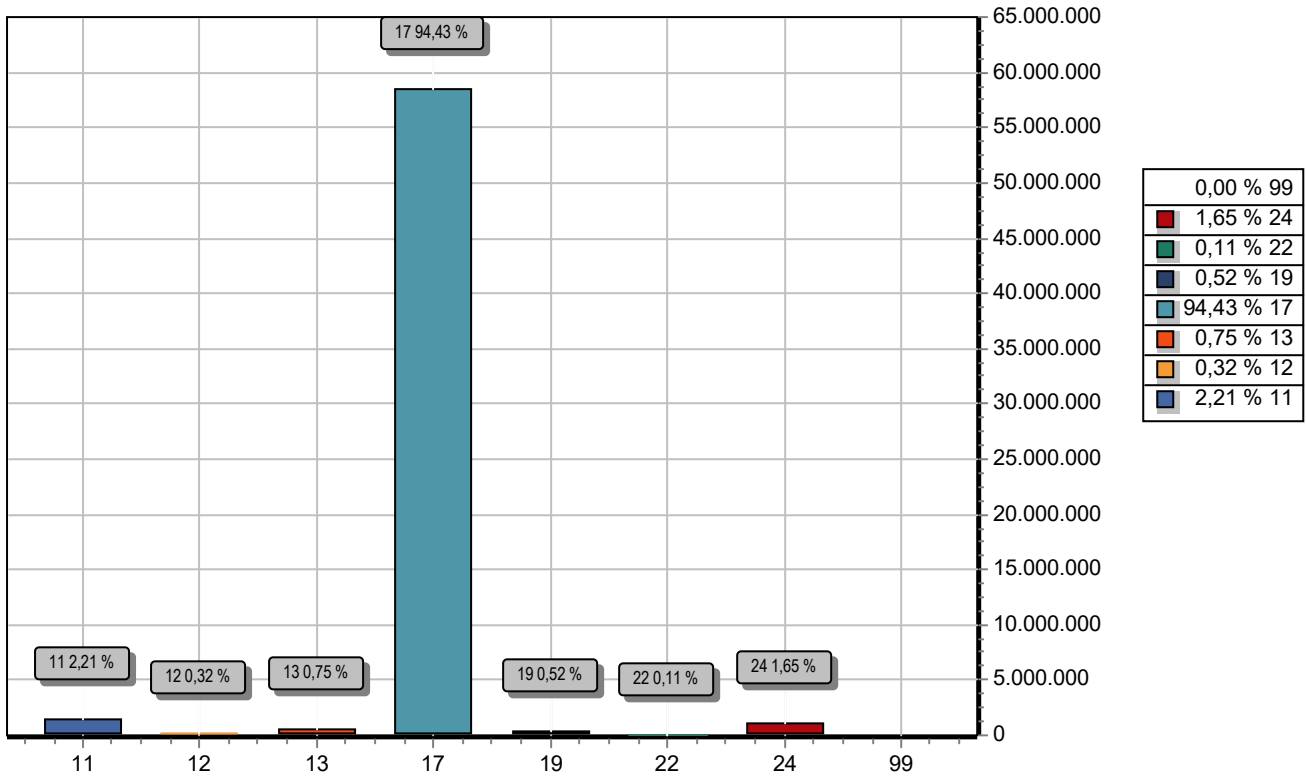

CODIGO		PREVISTO
11	IMPOSTOS, TAXAS E CONTRIBUIÇÕES DE MELHORIA	1.368.000,00
12	CONTRIBUIÇÕES	200.000,00
13	RECEITA PATRIMONIAL	466.000,00
17	TRANSFERENCIAS CORRENTES	58.507.500,00
19	OUTRAS RECEITAS CORRENTES	324.500,00
22	ALIENAÇÃO DE BENS	70.000,00
24	TRANSFERÊNCIAS DE CAPITAL	1.020.000,00
99	RECURSOS ARRECADADOS EM EXERCÍCIOS ANTERIORES	
TOTAL		61.956.000,00



PREFEITURA MUNICIPAL DE MARIAL

AVENIDA JOSÉ HIGINO, 80 CENTRO

10193332/0001-93

Exercício: 2025

DESPESA ORÇADA POR FUNÇÃO



Documento Assinado Digitalmente por: MARLOS HENRIQUE CAVALCANTI
Acesse em: <https://stc.ecepe.br/epp/validaDoc.seam> Código do documento: 1edfa742-b9ed-456d-9ed0-bd75c3c606e1

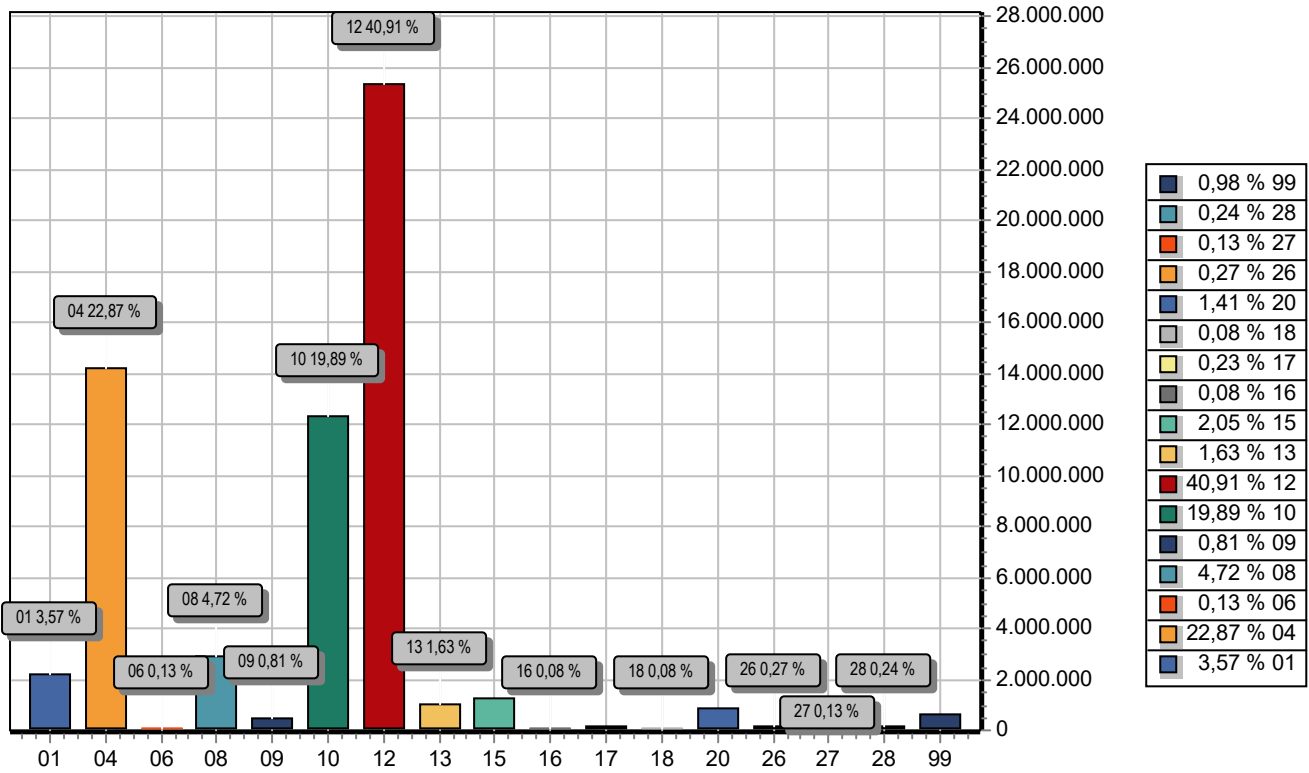

FUNÇÃO	DOTAÇÃO	
01	Legislativa	2.210.000,00
04	Administração	14.168.553,53
06	Segurança Pública	80.000,00
08	Assistência Social	2.926.000,00
09	Previdência Social	500.000,00
10	Saúde	12.325.061,78
12	Educação	25.344.384,69
13	Cultura	1.009.000,00
15	Urbanismo	1.269.000,00
16	Habitação	50.000,00
17	Saneamento	145.000,00
18	Gestão Ambiental	50.000,00
20	Agricultura	875.000,00
26	Transporte	165.000,00
27	Desporto e Lazer	80.000,00
28	Encargos Especiais	150.000,00
99	Reserva de Contingência	609.000,00
TOTAL		61.956.000,00



PREFEITURA MUNICIPAL DE MARAIÁ

AVENIDA JOSÉ HIGINO, 80 CENTRO

10193332/0001-93

Exercício: 2025

DESPESA ORÇADA POR FUNÇÃO



Documento Assinado Digitalmente por: MARLOS HENRIQUE CAVALCANTI
Acesse em: <https://tce.tcepe.tc.br/epp/validaDoc.seam> Código do documento: 1edfa742-b9ed-456d-9ed0-bd75c3c606e1



PREFEITURA MUNICIPAL DE MARAIÁ

AVENIDA JOSÉ HIGINO, 80 CENTRO

10193332/0001-93

Exercício: 2025

DESPESA ORÇADA POR GRUPO



Documento Assinado Digitalmente por: MARLOS HENRIQUE CAVALCANTI
Acesse em: <https://stc.ecepe.br/epp/validaDoc.seam> Código do documento: 1edfa742-b9ed-456d-9ed0-bd75c3c606e1

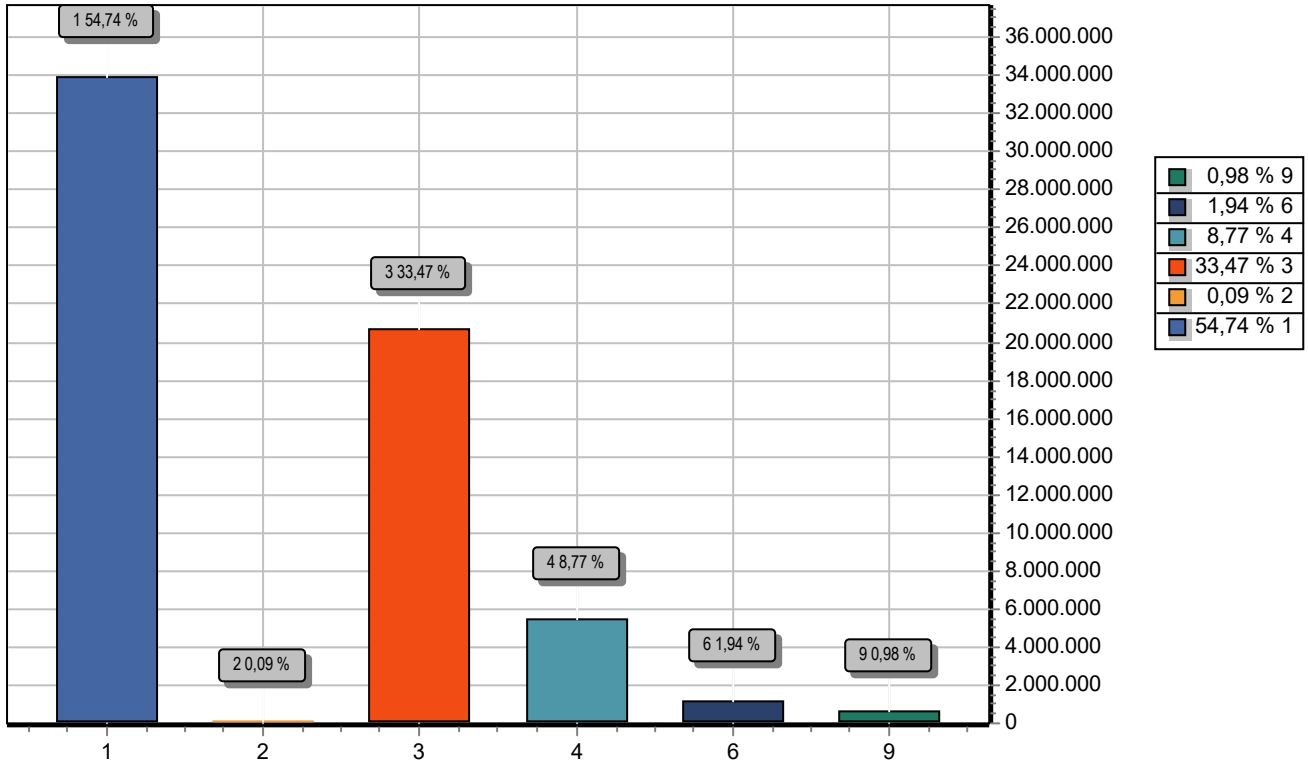

GRUPO		DOTAÇÃO
1	PESSOAL E ENCARGOS SOCIAIS	33.915.380,96
2	JUROS E ENCARGOS DA DÍVIDA	57.000,00
3	OUTRAS DESPESAS CORRENTES	20.734.500,00
4	INVESTIMENTOS	5.435.119,04
6	AMORTIZAÇÃO DA DÍVIDA	1.205.000,00
9	RESERVA DE CONTINGÊNCIA	609.000,00
TOTAL		61.956.000,00

**PREFEITURA MUNICIPAL DE MARAIÁ**

AVENIDA JOSÉ HIGINO, 80 CENTRO - CNPJ:10193332/0001-93

Orçamento Programa - Exercício de 2025

TABELA EXPLICATIVA - LEGISLAÇÃO DA RECEITA

(Inc. III, § 1º, Art.2º)

Página 1

Código	Discriminação	Legislação
1000.00.0.0.00	RECEITAS CORRENTES.	
1100.00.0.0.00	IMPOSTOS, TAXAS E CONTRIBUIÇÕES DE MELHORIA	
1110.00.0.0.00	IMPOSTOS	
1112.00.0.0.00	IMPOSTOS SOBRE O PATRIMÔNIO	
1112.50.0.0.00	IMPOSTO SOBRE A PROPRIEDADE PREDIAL E TERRITORIAL URBANA	
1112.50.0.1.01	IPTU - PRINCIPAL	Código Tributário Municipal
1112.50.0.1.02	IPTU - PRINCIPAL (ED)	Código Tributário Municipal
1112.50.0.1.03	IPTU - PRINCIPAL (SD)	Código Tributário Municipal
1112.50.0.2.01	IPTU - MULTAS E JUROS	Código Tributário Municipal
1112.50.0.2.02	IPTU - MULTAS E JUROS (ED)	Código Tributário Municipal
1112.50.0.2.03	IPTU - MULTAS E JUROS (SD)	Código Tributário Municipal
1112.50.0.3.01	IPTU - DIVIDA ATIVA	Código Tributário Municipal
1112.50.0.3.02	IPTU - DIVIDA ATIVA (ED)	Código Tributário Municipal
1112.50.0.3.03	IPTU - DIVIDA ATIVA (SD)	Código Tributário Municipal
1112.53.0.0.00	ITBI-"INTER VIVOS"	
1112.53.0.1.01	ITBI-"INTER MORTIS"-PRINCIPAL	Legislação Específica
1112.53.0.1.02	ITBI-"INTER MORTIS"-PRINCIPAL (ED)	Legislação Específica
1112.53.0.1.03	ITBI-"INTER MORTIS"-PRINCIPAL (SD)	Legislação Específica
1113.00.0.0.00	IMPOSTOS SOBRE A RENDA E PROVENTOS DE QUALQUER NATUREZA	
1113.03.0.0.00	IMPOSTO SOBRE A RENDA - RETIDO NA FONTE	
1113.03.1.0.00	IMPOSTO SOBRE A RENDA - RETIDO NA FONTE - TRABALHO	
1113.03.1.1.01	IRRF-TRABALHO-PRINCIPAL	Art. 158 I - Constituição Federal
1113.03.1.1.02	IRRF-TRABALHO-PRINCIPAL (ED)	Art. 158 I - Constituição Federal
1113.03.1.1.03	IRRF-TRABALHO-PRINCIPAL (SD)	Art. 158 I - Constituição Federal
1113.03.1.2.01	IRRF-TRABALHO-MULTAS E JUROS	Art. 158 I - Constituição Federal
1113.03.1.2.02	IRRF-TRABALHO-MULTAS E JUROS (ED)	Art. 158 I - Constituição Federal



**PREFEITURA MUNICIPAL DE MARAIÁ**

AVENIDA JOSÉ HIGINO, 80 CENTRO - CNPJ:10193332/0001-93

Orçamento Programa - Exercício de 2025

TABELA EXPLICATIVA - LEGISLAÇÃO DA RECEITA

(Inc. III, § 1º, Art.2º)

Página 2

Codigo	Discriminação	Legislacao
1113.03.1.2.03	IRRF-TRABALHO-MULTAS E JUROS (SD)	Art. 158 I - Constituição Federal
1113.03.1.3.01	IRRF-TRABALHO- DIVIDA ATIVA	Art. 158 I - Constituição Federal
1113.03.1.3.02	IRRF-TRABALHO- DIVIDA ATIVA (ED)	Art. 158 I - Constituição Federal
1113.03.1.3.03	IRRF-TRABALHO- DIVIDA ATIVA (SD)	Art. 158 I - Constituição Federal
1114.00.0.0.00	IMPOSTO PRODUÇÃO CIRCULAÇÃO MERCADORIAS SERVIÇOS	
1114.51.0.0.00	IMPOSTOS SOBRE SERVIÇOS	
1114.51.1.0.00	IMPOSTO SOBRE SERVIÇOS DE QUALQUER NATUREZA - ISSQN	
1114.51.1.1.01	IMPOSTO SOBRE SERVIÇOS DE QUALQUER NATUREZA - ISSQN	Código Tributário Municipal
1114.51.1.1.02	IMPOSTO SOBRE SERVIÇOS DE QUALQUER NATUREZA - ISSQN - (ED)	Código Tributário Municipal
1114.51.1.1.03	IMPOSTO SOBRE SERVIÇOS DE QUALQUER NATUREZA - ISSQN - (SD)	Código Tributário Municipal
1114.51.1.1.05	IMPOSTO SOBRE SIMPLES NACIONAL - SNA	Código Tributário Municipal
1114.51.1.2.01	ISSQN -MULTAS E JUROS	Código Tributário Municipal
1114.51.1.2.02	ISSQN -MULTAS E JUROS (ED)	Código Tributário Municipal
1114.51.1.2.03	ISSQN -MULTAS E JUROS (SD)	Código Tributário Municipal
1114.51.1.3.01	ISSQN - DIVIDA ATIVA	Código Tributário Municipal
1114.51.1.3.02	ISSQN - DIVIDA ATIVA (ED)	Código Tributário Municipal
1114.51.1.3.03	ISSQN - DIVIDA ATIVA (SD)	Código Tributário Municipal
1120.00.0.0.00	TAXAS	
1121.00.0.0.00	TAXAS PELO EXERCÍCIO DO PODER DE POLÍCIA	
1121.01.0.0.00	TAXAS DE INSPEÇÃO, CONTROLE E FISCALIZAÇÃO	
1121.01.0.1.01	TAXAS DE LICENÇA DE LOCAÇÃO E FUNCIONAMENTO	Código Tributário Municipal
1121.01.0.1.02	TAXAS DE LICENÇA DE CONSTRUÇÃO CIVIL	Código Tributário Municipal
1121.01.0.1.03	TAXAS DE LICENÇA DIVERSAS	Código Tributário Municipal
1121.01.0.1.05	TAXA DE LICENÇA PARA OCUPAÇÃO DE ÁREA PÚBLICA	Código Tributário Municipal
1121.01.0.1.06	TAXA DE PRESERVAÇÃO E PROTEÇÃO AMBIENTAL	Código Tributário Municipal



**PREFEITURA MUNICIPAL DE MARAIÁ**

AVENIDA JOSÉ HIGINO, 80 CENTRO - CNPJ:10193332/0001-93

Orçamento Programa - Exercício de 2025

TABELA EXPLICATIVA - LEGISLAÇÃO DA RECEITA

(Inc. III, § 1º, Art.2º)

Página 3

Codigo	Discriminação	Legislacao
1121.01.0.1.99	OUTRAS TAXAS PELO EXERCÍCIO DO PODER DE POLÍCIA	Código Tributário Municipal
1121.01.0.2.00	TAXAS DE INSPEÇÃO, CONTROLE E FISCALIZAÇÃO - MULTAS E JUROS	Código Tributário Municipal
1121.01.0.3.00	TAXAS DE INSPEÇÃO, CONTROLE E FISCALIZAÇÃO - DÍVIDA ATIVA	Código Tributário Municipal
1122.00.0.0.00	TAXAS PELA PRESTAÇÃO DE SERVIÇOS	
1122.01.0.0.00	TAXAS PELA PRESTAÇÃO DE SERVIÇOS EM GERAL	
1122.01.0.1.01	TAXA DE EXPEDIENTE	Código Tributário Municipal
1122.01.0.1.03	TAXA DE SERVIÇOS ADMINISTRATIVOS	Código Tributário Municipal
1122.01.0.1.04	TAXA DE MERCADOS, FEIRAS E MATADOUROS	Código Tributário Municipal
1122.01.0.1.05	TAXA DE CEMITÉRIOS	Código Tributário Municipal
1122.01.0.1.06	TAXA DE LIMPEZA PÚBLICA	Código Tributário Municipal
1122.01.0.1.07	TAXA DE LICENÇA PARA EXECUÇÃO DE OBRAS	Código Tributário Municipal
1122.01.0.1.08	TAXA DE LICENÇA PARA FUNCIONAMENTO DE TRANSPORTE	Código Tributário Municipal
1122.01.0.1.09	OUTRAS DE APREENSÃO DE DEPÓSITO DE ANIMAIS	Código Tributário Municipal
1122.01.0.1.10	OUTRAS TAXAS PELA PRESTAÇÃO DE SERVIÇOS EM GERAL	Código Tributário Municipal
1122.01.0.2.00	TAXAS PELA PRESTAÇÃO DE SERVIÇOS EM GERAL - MULTAS E JUROS	Código Tributário Municipal
1122.01.0.3.00	TAXAS PELA PRESTAÇÃO DE SERVIÇOS EM GERAL - DÍVIDA ATIVA	Código Tributário Municipal
1130.00.0.0.00	CONTRIBUIÇÃO DE MELHORIA	
1131.00.0.0.00	CONTRIBUIÇÃO DE MELHORIA	
1131.99.0.0.00	OUTRAS CONTRIBUIÇÕES DE MELHORIA	
1131.99.0.1.00	OUTRAS CONTRIBUIÇÕES DE MELHORIA - PRINCIPAL	Código Tributário Municipal
1200.00.0.0.00	CONTRIBUIÇÕES	
1240.00.0.0.00	CONTRIBUIÇÃO PARA O CUSTEIO DO SERVIÇO DE ILUMINAÇÃO PÚBLICA	
1241.00.0.0.00	CONTRIBUIÇÃO PARA O CUSTEIO DO SERVIÇO DE ILUMINAÇÃO PÚBLICA	
1241.50.0.0.00	CONTRIBUIÇÃO PARA O CUSTEIO DO SERVIÇO DE ILUMINAÇÃO PÚBLICA	
1241.50.0.1.00	CONTRIB.SERV.ILUMINAÇÃO PÚBLICA-PRINCIPAL	Código Tributário Municipal



**PREFEITURA MUNICIPAL DE MARAIÁ**

AVENIDA JOSÉ HIGINO, 80 CENTRO - CNPJ:10193332/0001-93

Orçamento Programa - Exercício de 2025

TABELA EXPLICATIVA - LEGISLAÇÃO DA RECEITA

(Inc. III, § 1º, Art.2º)

Página 4

Código	Discriminação	Legislação
1300.00.0.0.00	RECEITA PATRIMONIAL	
1310.00.0.0.00	EXPLORAÇÃO DO PATRIMÔNIO IMOBILIÁRIO DO ESTADO	
1311.00.0.0.00	EXPLORAÇÃO DO PATRIMÔNIO IMOBILIÁRIO DO ESTADO	
1311.01.0.0.00	ALUGUÉIS, ARRENDAMENTOS, FOROS, LAUDÊMIOS, TARIFAS DE OCUPAÇÃO	
1311.01.1.0.00	ALUGUÉIS E ARRENDAMENTOS	
1311.01.1.1.00	ALUGUÉIS E ARRENDAMENTOS - PRINCIPAL	Código Tributário Municipal
1320.00.0.0.00	VALORES MOBILIÁRIOS	
1321.00.0.0.00	JUROS E CORREÇÕES MONETÁRIAS	
1321.01.0.0.00	REMUNERAÇÃO DE DEPÓSITOS BANCÁRIOS	
1321.01.0.1.01	REMUNERAÇÃO DE DEPÓSITOS BANCÁRIOS - EDUCAÇÃO	Legislação Específica
1321.01.0.1.02	REMUNERAÇÃO DE DEPÓSITOS BANCÁRIOS - SAÚDE RECURSO PRÓPRIO	Legislação Específica
1321.01.0.1.03	REMUNERAÇÃO DE DEPÓSITOS BANCÁRIOS - ASSISTÊNCIA SOCIAL RP	Legislação Específica
1321.01.0.1.09	REMUNERAÇÃO DE DEPÓSITOS BANCÁRIOS - OUTROS FNDE	Legislação Específica
1321.01.0.1.14	REMUNERAÇÃO DE DEPÓSITOS BANCÁRIOS - SAÚDE ESTADO	Legislação Específica
1321.01.0.1.15	REMUNERAÇÃO DE DEPÓSITOS BANCÁRIOS - ASSISTÊNCIA ESTADO	Legislação Específica
1321.01.0.1.16	REMUNERAÇÃO - PROCAD-SUAS	Legislação Específica
1321.01.0.1.17	REMUNERAÇÃO DE DEPÓSITOS BANCÁRIOS - FUNDEB 70%	Legislação Específica
1321.01.0.1.18	REMUNERAÇÃO DE DEPÓSITOS BANCÁRIOS - FUNDEB 30%	Legislação Específica
1321.01.0.1.19	REMUNERAÇÃO DE DEPÓSITOS BANCÁRIOS - DEMAIS RECURSOS	Legislação Específica
1321.01.0.1.20	REMUNERAÇÃO DE DEPÓSITOS BANCÁRIOS-CUSTEIO ATENÇÃO BÁSICA	Legislação Específica
1321.01.0.1.21	REMUNERAÇÃO DE DEPÓSITOS BANC.-CUSTEIO ATENÇÃO ESPECIALIZADA	Legislação Específica
1321.01.0.1.22	REMUNERAÇÃO DE DEPÓSITOS BANCÁRIOS - PACS	Legislação Específica
1321.01.0.1.23	REMUNERAÇÃO DE DEPÓSITOS BANCÁRIOS - VIGILÂNCIA EM SAÚDE	Legislação Específica
1321.01.0.1.24	REMUNERAÇÃO DE DEPÓSITOS BANCÁRIOS - AGENTE DE ENDEMIAS	Legislação Específica
1321.01.0.1.25	REMUNERAÇÃO DE DEPÓSITOS BANCÁRIOS- ASSISTÊNCIA FARMACÊUTICA	Legislação Específica
1321.01.0.1.26	REMUNERAÇÃO DE DEPÓSITOS BANCÁRIOS - GESTÃO DO SUS	Legislação Específica



**PREFEITURA MUNICIPAL DE MARIAL**

AVENIDA JOSÉ HIGINO, 80 CENTRO - CNPJ:10193332/0001-93

Orçamento Programa - Exercício de 2025

TABELA EXPLICATIVA - LEGISLAÇÃO DA RECEITA

(Inc. III, § 1º, Art.2º)

Página 5

Codigo	Discriminação	Legislacao
1321.01.0.1.27	REMUNERAÇÃO DE DEPÓSITOS BANCÁRIOS - PISO DOS ENFERMEIROS	Legislação Específica
1321.01.0.1.28	REMUNERAÇÃO DE DEPÓSITOS BANCÁRIOS - OUTROS FUNDO A FUNDO	Legislação Específica
1321.01.0.1.29	REMUNERAÇÃO DE DEPÓSITOS BANCÁRIOS - PAFI	Legislação Específica
1321.01.0.1.30	REMUNERAÇÃO DE DEPÓSITOS BANCÁRIOS - PRIMEIRA INFANCIA	Legislação Específica
1321.01.0.1.31	REMUNERAÇÃO DE DEPÓSITOS BANCÁRIOS - CRAS	Legislação Específica
1321.01.0.1.32	REMUNERAÇÃO DE DEPÓSITOS BANCÁRIOS - IGD/BOLSA FAMÍLIA	Legislação Específica
1321.01.0.1.33	REMUNERAÇÃO DE DEPÓSITOS BANCÁRIOS -IGD/SUAS	Legislação Específica
1321.01.0.1.35	REMUNERAÇÃO DE DEPÓSITOS BANCÁRIOS - OUTRAS RECEITAS FNAS	Legislação Específica
1321.01.0.1.37	REMUNERAÇÃO DE DEPÓSITOS BANCÁRIOS - PNATE	Legislação Específica
1321.01.0.1.38	REMUNERAÇÃO DE DEPÓSITOS BANCÁRIOS - SALÁRIO EDUCAÇÃO	Legislação Específica
1321.01.0.1.39	REMUNERAÇÃO DE DEPÓSITOS BANCÁRIOS - PDDE	Legislação Específica
1321.01.0.1.40	REMUNERAÇÃO DE DEPÓSITOS BANCÁRIOS - ESCOLA TEMPO INTEGRAL	Legislação Específica
1321.01.0.1.41	REMUNERAÇÃO DE DEPÓSITOS BANCÁRIOS - PNAE	Legislação Específica
1321.01.0.1.42	REMUNERAÇÃO DE DEPÓSITOS BANCÁRIOS - CONVÊNIO CAMINHO ESCOLA	Legislação Específica
1321.01.0.1.44	REMUNERAÇÃO DE DEPÓSITOS BANCÁRIOS - CREAS ESTADO	Legislação Específica
1321.01.0.1.45	REMUNERAÇÃO DE DEPÓSITOS BANCÁRIOS - COZINHA COMUNITÁRIA	Legislação Específica
1321.01.0.1.46	REMUNERAÇÃO DE DEPÓSITOS BANCÁRIOS - PETE	Legislação Específica
1321.01.0.1.47	REMUNERAÇÃO DE DEPÓSITOS BANCÁRIOS - TRANSF. ESPECIAL EMENDA	Legislação Específica
1321.01.0.1.49	REMUNERAÇÃO DE DEPÓSITOS BANCÁRIOS - CONVENIO FEDERAL	Legislação Específica
1329.00.0.0.00	OUTROS VALORES MOBILIÁRIOS	
1329.99.0.0.00	OUTROS VALORES MOBILIÁRIOS	
1329.99.0.1.00	OUTROS VALORES MOBILIÁRIOS - PRINCIPAL	Legislação Específica
1700.00.0.0.00	TRANSFERÊNCIAS CORRENTES	
1710.00.0.0.00	TRANSFERÊNCIAS DA UNIÃO E DE SUAS ENTIDADES	



**PREFEITURA MUNICIPAL DE MARAIÁ**

AVENIDA JOSÉ HIGINO, 80 CENTRO - CNPJ:10193332/0001-93

Orçamento Programa - Exercício de 2025

TABELA EXPLICATIVA - LEGISLAÇÃO DA RECEITA

(Inc. III, § 1º, Art.2º)

Página 6

Código	Discriminação	Legislação
1711.00.0.0.00	TRANSFERÊNCIAS DECORRENTES DE PARTICIPAÇÃO NA RECEITA DA UNI	
1711.51.0.0.00	COTA-PARTE DO FUNDO DE PARTICIPAÇÃO DOS MUNICÍPIOS - FPM	
1711.51.1.0.00	COTA-PARTE DO FUNDO DE PARTICIPAÇÃO DOS MUNICÍPIOS - COTA ME	
1711.51.1.1.01	COTA-PARTE DO FPM - COTA MENSAL	Art. 59 I, b, da Constituição Federal
1711.51.1.1.02	COTA-PARTE DO FPM- COTA MENSAL- (ED)	Art. 159 I, b, da Constituição Federal
1711.51.1.1.03	COTA-PARTE DO FPM- COTA MENSAL -(SD)	Art. 159 I, b, da Constituição Federal
1711.51.2.0.00	COTA-PARTE DO FUNDO DE PARTICIPAÇÃO DOS MUNICÍPIOS - COTAS E	
1711.51.2.1.01	COTA-PARTE DO FPM- 1% COTA PARTE DEZEMBRO	Art. 159 I, b, da Constituição Federal
1711.51.2.1.02	COTA-PARTE DO FPM- 1% COTA PARTE JULHO	Art. 159 I, b, da Constituição Federal
1711.51.2.1.03	COTA-PARTE DO FPM- 1% COTA SETEMBRO	Art. 159 I, b, da Constituição Federal
1711.51.2.1.04	COTA-PARTE DO FPM- 1% COTA PARTE DEZEMBRO - (ED)	Art. 159 I, b, da Constituição Federal
1711.51.2.1.05	COTA-PARTE DO FPM- 1% COTA PARTE JULHO - (ED)	Art. 159 I, b, da Constituição Federal
1711.51.2.1.06	COTA-PARTE DO FPM- 1% COTA SETEMBRO - (ED)	Art. 159 I, b, da Constituição Federal
1711.52.0.0.00	COTA-PARTE DO IMPOSTO SOBRE A PROPRIEDADE TERRITORIAL RURAL	
1711.52.0.1.01	COTA-PARTE DO ITR - IMPOSTO TERRITORIAL RURAL	Art. 158 II, da Constituição Federal
1711.52.0.1.02	COTA-PARTE DO IMP. PROPRIED.TERRIT.RURAL (ED)	Art. 158 II, da Constituição Federal
1711.52.0.1.03	COTA-PARTE DO IMP. PROPRIED.TERRIT.RURAL (SD)	Art. 158 II, da Constituição Federal
1712.00.0.0.00	TRANSF.COMPENS.FINANC.EXPL.RECURSOS NATURAIS	
1712.52.0.0.00	COTA-PARTE COMPENSAÇÃO FINANCEIRA PRODUÇÃO PETRÓLEO	
1712.52.4.0.00	COTA-PARTE DO FUNDO ESPECIAL DO PETRÓLEO – FEP	
1712.52.4.1.00	COTA - PARTE FEP– PRINCIPAL	Legislação Específica
1713.00.0.0.00	TRANSFERÊNCIAS RECURSOS SISTEMA ÚNICO SAÚDE – SUS	
1713.50.0.0.00	TRANSF.SUS-FUNDO A FUNDO - BLOCO DE MANUTENÇÃO	
1713.50.1.0.00	TRANSF.SUS-FUNDO A FUNDO - BLOCO DE MANUTENÇÃO	
1713.50.1.1.01	CUSTEIO SUS - ATENÇÃO PRIMÁRIA - PRINCIPAL	Leis Federais 8080/90 e 8142 e Decreto 1232/94
1713.50.1.1.01	CUSTEIO SUS - ATENÇÃO PRIMÁRIA - PRINCIPAL	Leis Federais 8080/90 e 8142 e Decreto 1232/94
	AGENTE COMUNITÁRIOS DE SAÚDE - PACS	Leis Federais 8080/90 e 8142 e Decreto 1232/94



**PREFEITURA MUNICIPAL DE MARAIAL**

AVENIDA JOSÉ HIGINO, 80 CENTRO - CNPJ:10193332/0001-93

Orçamento Programa - Exercício de 2025

TABELA EXPLICATIVA - LEGISLAÇÃO DA RECEITA

(Inc. III, § 1º, Art.2º)

Página 7

Codigo	Discriminação	Legislacao
1713.50.1.1.07		
1713.50.1.1.08	INCREMENTO TEMPORÁRIO AO CUSTEIO DOS SERV. ATENÇÃO PRIMÁRIA	Leis Federais 8080/90 e 8142 e Decreto 1232/94
1713.50.2.0.00	TRANSF.SUS- BLOCO MANUTENÇÃO-ATENÇÃO ESPECIALIZADA	
1713.50.2.1.01	CUSTEIO SUS - ATENÇÃO ESPECIALIZADA - PRINCIPAL	Leis Federais 8080/90 e 8142 e Decreto 1232/94
1713.50.2.1.01	CUSTEIO SUS - ATENÇÃO ESPECIALIZADA - PRINCIPAL	Leis Federais 8080/90 e 8142 e Decreto 1232/94
1713.50.2.1.02	INCREMENTO MAC - EMENDA PARLAMENTAR	Legislação Especifica
1713.50.3.0.00	TRANSF.SUS- BLOCO MANUTENÇÃO-VIGILÂNCIA EM SAÚDE	
1713.50.3.1.01	CUSTEIO SUS - VIGILÂNCIA EM SAÚDE - PRINCIPAL	Leis Federais 8080/90 e 8142 e Decreto 1232/94
1713.50.3.1.05	AGENTES DE COMBATES AS ENDEMIAS	Leis Federais 8080/90 e 8142 e Decreto 1232/94
1713.50.4.0.00	TRANSF.SUS- BLOCO MANUTENÇÃO-ASSISTÊNCIA FARMACÊUTICA	
1713.50.4.1.01	CUSTEIO SUS - ASSISTÊNCIA FARMACÊUTICA - PRINCIPAL	Leis Federais 8080/90 e 8142 e Decreto 1232/94
1713.50.5.0.00	TRANSF.SUS- BLOCO MANUTENÇÃO- GESTÃO DO SUS	
1713.50.5.1.01	CUSTEIO SUS - GESTÃO SUS - PRINCIPAL	Leis Federais 8080/90 e 8142 e Decreto 1232/94
1713.50.5.1.02	ASSISTÊNCIA FINANCEIRA COMPLEMENTAR - PISO DOS ENFERMEIROS	Legislação Especifica
1713.50.9.0.00	TRANSF.SUS- BLOCO MANUTENÇÃO- OUTROS PROGRAMAS	
1713.50.9.1.01	TRANSFERÊNCIAS DE REC DO SUS-OUTROS PROGRAMAS FUNDO A FUNDO	Leis Federais 8080/90 e 8142 e Decreto 1232/94
1714.00.0.0.00	TRANSF.RECURSOS FUNDO NAC.DESENVOLVIMENTO EDUCAÇÃO-FNDE	
1714.50.0.0.00	TRANSFERÊNCIAS DO SALÁRIO-EDUCAÇÃO	
1714.50.0.1.00	TRANSF.SALÁRIO-EDUCAÇÃO- PRINCIPAL	Leis Federais nº. 9.766/98 e nº. 10.832/03
1714.51.0.0.00	TRANSFERÊNCIAS FNDE- PROGR.DINH.DIRETO NA ESCOLA - PDDE	
1714.51.0.1.00	TRANSF.FNDE-PROGR.DINH.DIRETO ESCOLA-PDDE-PRINCIPAL	Leis Federais nº. 9.766/98 e nº. 10.832/03
1714.52.0.0.00	TRANSF.PROGRAMA NACIONAL ALIMENTAÇÃO ESCOLA- PNAE	
1714.52.0.1.00	TRANSF.PROGR.NAC. ALIMEN.ESCOLA-PNAE-PRINCIPAL	Leis Federais nº. 9.766/98 e nº. 10.832/03
1714.53.0.0.00	TRANSF.PROG.NACIONAL APOIOTRANSPORTE DO ESCOLAR - PNATE	
1714.53.0.1.00	TRANSF.PROG.NAC.TRANSF.ESCOLAR-PNATE-PRINCIPAL	Lei Federal 9.533/97 e MP 2178-36/01
1714.99.0.0.00	OUTRAS TRANSF.DIRETAS FUNDO NACIONAL DESENV.EDUCAÇÃO-FNDE	
1714.99.0.1.00	OUTRAS TRANSF. FNDE- PRINCIPAL	Lei Federal 9.533/97 e MP 2178-36/01



**PREFEITURA MUNICIPAL DE MARAIÁ**

AVENIDA JOSÉ HIGINO, 80 CENTRO - CNPJ:10193332/0001-93

Orçamento Programa - Exercício de 2025

TABELA EXPLICATIVA - LEGISLAÇÃO DA RECEITA

(Inc. III, § 1º, Art.2º)

Página 8

Codigo	Discriminação	Legislacao
1714.99.0.1.01	OUTRAS TRANSFERÊNCIAS DIRETAS DO FNDE - ESCOLA INTEGRAL	Lei Federal 9.533/97 e MP 2178-36/01
1715.00.0.0.00	TRANSFERÊNCIAS COMPLEMENTAÇÃO DA UNIÃO -FUNDEB	
1715.50.0.0.00	TRANSFERÊNCIAS COMPLEMENTAÇÃO UNIÃO FUNDEB-VAAT	
1715.50.0.1.02	COMPLEMENTAÇÃO DA UNIÃO - VAAT 70%	Lei Federal nº. 9.424/96 e nº. 11.494/07
1715.50.0.1.03	COMPLEMENTAÇÃO DA UNIÃO - VAAT 30%	Lei Federal nº. 9.424/96 e nº. 11.494/07
1715.51.0.0.00	TRANSFERÊNCIAS COMPLEMENTAÇÃO UNIÃO FUNDEB-VAAF	
1715.51.0.1.01	COMPLEMENTAÇÃO DA UNIÃO VAAF 30%	Lei Federal nº. 9.424/96 e nº. 11.494/07
1715.51.0.1.02	COMPLEMENTAÇÃO DA UNIÃO - VAAF 70%	Lei Federal nº. 9.424/96 e nº. 11.494/07
1715.52.0.0.00	TRANSFERÊNCIAS COMPLEMENTAÇÃO UNIÃO FUNDEB-VAAR	
1715.52.0.1.00	TRANSF.COMP.UNIÃO FUNDEB-VAAR-PRINCIPAL	Lei Federal nº. 9.424/96 e nº. 11.494/07
1716.00.0.0.00	TRANSF.RECURSOS FUNDO NACIONAL ASSISTÊNCIA SOCIAL-FNAS	
1716.50.0.0.00	TRANSF.RECURSOS FUNDO NACIONAL ASSISTÊNCIA SOCIAL-FNAS	
1716.50.0.1.02	PROTEÇÃO SOCIAL MEDIA E ALTA COMPLEXIDADE - PAEFI	Lei Federal nº. 8742/93
1716.50.0.1.03	RECEITAS DO PROGRAMA PRIMEIRA INFÂNCIA	Lei Federal nº. 8742/93
1716.50.0.1.04	PISO BÁSICO FIXO - CRAS	Lei Federal nº. 8742/93
1716.50.0.1.05	RECEITAS IGD/BOLSA FAMÍLIA	Lei Federal nº. 8742/93
1716.50.0.1.06	RECEITA IGD/SUAS	Lei Federal nº. 8742/93
1716.50.0.1.07	RECEITA DO PROCAD-SUAS	Lei Federal nº. 8742/93
1716.50.0.1.08	S.C.F.V	Lei Federal nº. 8742/93
1716.50.0.1.99	OUTRAS RECEITAS DO FNAS	Legislação Específica
1719.00.0.0.00	OUTRAS TRANSFERÊNCIAS RECURSOS UNIÃO E DE SUAS ENTIDADES	
1719.57.0.0.00	TRANSFERÊNCIA ESPECIAL DA UNIÃO	
1719.57.0.1.00	TRANSF.ESPECIAL DA UNIÃO-PRINCIPAL	Legislação Específica
1719.99.0.0.00	OUTRAS TRANSF.RECURSOS UNIÃO ENTIDADES	
1719.99.0.1.01	APOIO FINANCEIRO AOS MUNICÍPIOS - AFM	Legislação Específica
1719.99.0.1.03	TRANSF.RECUR.UNIÃO ENTID.- SIMPLES NACIONAL - SNA	Legislação Específica



**PREFEITURA MUNICIPAL DE MARAIÁ**

AVENIDA JOSÉ HIGINO, 80 CENTRO - CNPJ:10193332/0001-93

Orçamento Programa - Exercício de 2025

TABELA EXPLICATIVA - LEGISLAÇÃO DA RECEITA

(Inc. III, § 1º, Art.2º)

Página 9

Codigo	Discriminação	Legislacao
1719.99.0.1.99	OUTRAS TRANSFERÊNCIAS DE RECURSOS DA UNIÃO E SUAS ENTIDADES	Legislação Específica
1720.00.0.0.00	TRANSFERÊNCIAS ESTADOS DISTRITO FEDERAL E DE SUAS ENTIDADES	
1721.00.0.0.00	PARTICIPAÇÃO NA RECEITA DOS ESTADOS E DISTRITO FEDERAL	
1721.50.0.0.00	COTA-PARTE DO ICMS	
1721.50.0.1.01	COTA-PARTE DO ICMS	Art. 158, IV - Constituição Federal
1721.50.0.1.02	COTA-PARTE DO ICMS (ED)	Art. 158, IV - Constituição Federal
1721.50.0.1.03	COTA-PARTE DO ICMS -(SD)	Art. 158, IV - Constituição Federal
1721.51.0.0.00	COTA-PARTE DO IPVA	
1721.51.0.1.01	COTA-PARTE DO IPVA - PRINCIPAL	Art. 158, III - Constituição Federal
1721.51.0.1.02	COTA-PARTE DO IPVA - (ED)	Art. 158, III - Constituição Federal
1721.51.0.1.03	COTA-PARTE DO IPVA - (SD)	Art. 158, III - Constituição Federal
1721.52.0.0.00	COTA-PARTE DO IPI – MUNICÍPIOS	
1721.52.0.1.01	COTA-PARTE DO IPI - MUNICÍPIOS	Lei Complementar Federal nº. 61/89, Lei Federal 8.016/90
1721.52.0.1.02	COTA-PARTE DO IPI - MUNICÍPIOS - (ED)	Lei Complementar Federal nº. 61/89, Lei Federal 8.016/90
1721.52.0.1.03	COTA-PARTE DO IPI - MUNICÍPIOS - (SD)	Lei Complementar Federal nº. 61/89, Lei Federal 8.016/90
1721.53.0.0.00	COTA-PARTE CONTRIBUIÇÃO INTERVENÇÃO DOMÍNIO ECONÔMICO	
1721.53.0.1.00	COTA-PARTE-CIDE-PRINCIPAL	Legislação Específica
1723.00.0.0.00	TRANSFERÊNCIAS RECURSOS SISTEMA ÚNICO SAÚDE – SUS	
1723.50.0.0.00	TRANSFERÊNCIAS RECURSOS SISTEMA ÚNICO SAÚDE – SUS	
1723.50.0.1.99	TRANSFERÊNCIA DE RECURSOS DO ESTADO PARA PROGRAMAS DE SAÚDE	Legislação Específica
1724.00.0.0.00	TRANSF.CONVÊNIO ESTADOS E DF ENTIDADES	
1724.99.0.0.00	OUTRAS TRANSF.CONV.ESTADOS E DF E ENTIDADES	
1724.99.0.1.00	OUTRAS TRANSF.CONV.EST.E DF E ENTID.-PRINCIPAL	Legislação Específica
1729.00.0.0.00	OUTRAS TRANSFERÊNCIAS DOS ESTADOS E DISTRITO FEDERAL	
1729.51.0.0.00	TRANSFERÊNCIAS DE ESTADOS DESTINADAS À ASSISTÊNCIA SOCIAL	
1729.51.0.1.00	TRANSF.ESTADOS ASSIST.SOCIAL-PRINCIPAL	Legislação Específica



**PREFEITURA MUNICIPAL DE MARAIÁ**

AVENIDA JOSÉ HIGINO, 80 CENTRO - CNPJ:10193332/0001-93

Orçamento Programa - Exercício de 2025

TABELA EXPLICATIVA - LEGISLAÇÃO DA RECEITA

(Inc. III, § 1º, Art.2º)

Página 10

Codigo	Discriminação	Legislacao
1729.51.0.1.00	TRANSF.ESTADOS ASSIST.SOCIAL-PRINCIPAL	Legislação Específica
1729.51.0.1.01	CREAS ESTADO	Legislação Específica
1729.51.0.1.03	TRANSFERÊNCIAS DE RECURSOS DO ESTADO - COZINHA COMUNITÁRIA	Legislação Específica
1729.52.0.0.00	TRANSF.RECURSOS PROGRAMAS DE EDUCAÇÃO	
1729.52.0.1.01	TRANSFERÊNCIAS DE RECURSOS DESTINADOS A PROGRAMAS DE EDUCAÇÃO	Legislação Específica
1729.52.0.1.02	PARTICIPAÇÃO NO TRANSPORTE ESCOLAR - PETE ESTADO	Legislação Específica
1729.99.0.0.00	OUTRAS TRANSFERÊNCIAS DOS ESTADOS E DF	
1729.99.0.1.00	OUTRAS TRANSF. ESTADOS E DF-PRINCIPAL	Legislação Específica
1750.00.0.0.00	TRANSFERÊNCIAS DE OUTRAS INSTITUIÇÕES PÚBLICAS	
1751.00.0.0.00	TRANSF.RECURSOS FUNDO MANUTENÇÃO DESENVOL.EDUCAÇÃO-FUNDEB	
1751.50.0.0.00	TRANSF.RECURSOS FUNDO MANUTENÇÃO DESENVOL.EDUCAÇÃO-FUNDEB	
1751.50.0.1.01	TRANSFERENCIAS DE RECURSOS DO FUNDEB - FUNDEB 70%	Lei Federal nº. 9.424/96 e nº. 11.494/07
1751.50.0.1.02	TRANSFERÊNCIAS DE RECURSOS DO FUNDEB - FUNDEB 30%	Lei Federal nº. 9.424/96 e nº. 11.494/07
1900.00.0.0.00	OUTRAS RECEITAS CORRENTES	
1910.00.0.0.00	MULTAS ADMINISTRATIVAS, CONTRATUAIS E JUDICIAIS	
1911.00.0.0.00	MULTAS ADMINISTRATIVAS, CONTRATUAIS E JUDICIAIS	
1911.01.0.0.00	MULTAS PREVISTAS EM LEGISLAÇÃO ESPECÍFICA	
1911.01.0.1.00	MULTAS PREV.LEGISLAÇÃO ESPECÍFICA-PRINCIPAL	Legislação Específica
1920.00.0.0.00	INDENIZAÇÕES, RESTITUIÇÕES E RESSARCIMENTOS	
1921.00.0.0.00	INDENIZAÇÕES	
1921.99.0.0.00	OUTRAS INDENIZAÇÕES	
1921.99.0.1.00	OUTRAS INDENIZAÇÕES – PRINCIPAL	Código Tributário Municipal
1921.99.0.1.00	OUTRAS INDENIZAÇÕES – PRINCIPAL	Código Tributário Municipal
1921.99.0.1.00	OUTRAS INDENIZAÇÕES – PRINCIPAL	Código Tributário Municipal
1921.99.0.1.00	OUTRAS INDENIZAÇÕES – PRINCIPAL	Código Tributário Municipal
1922.00.0.0.00	RESTITUIÇÕES	
1922.99.0.0.00	OUTRAS RESTITUIÇÕES	



**PREFEITURA MUNICIPAL DE MARIAL**

AVENIDA JOSÉ HIGINO, 80 CENTRO - CNPJ:10193332/0001-93

Orçamento Programa - Exercício de 2025

TABELA EXPLICATIVA - LEGISLAÇÃO DA RECEITA

(Inc. III, § 1º, Art.2º)

Página 11

Codigo	Discriminação	Legislacao
1922.99.0.1.00	OUTRAS RESTITUIÇÕES – PRINCIPAL	Código Tributário Municipal
1922.99.0.1.00	OUTRAS RESTITUIÇÕES – PRINCIPAL	Código Tributário Municipal
1922.99.0.1.00	OUTRAS RESTITUIÇÕES – PRINCIPAL	Código Tributário Municipal
1922.99.0.1.00	OUTRAS RESTITUIÇÕES – PRINCIPAL	Código Tributário Municipal
1990.00.0.0.00	DEMAIS RECEITAS CORRENTES	
1999.00.0.0.00	OUTRAS RECEITAS CORRENTES	
1999.99.0.0.00	OUTRAS RECEITAS	
1999.99.2.0.00	OUTRAS REC.NÃO ARREC.NÃO PROJETADAS RFB-PRIMÁRIAS	
1999.99.2.1.00	OUTRAS REC.NÃO ARREC.NÃO PROJ.RFB-PRIMÁRIAS-PRINCIPAL	Legislação Especifica
2000.00.0.0.00	RECEITAS DE CAPITAL	
2200.00.0.0.00	ALIENAÇÃO DE BENS	
2210.00.0.0.00	ALIENAÇÃO DE BENS MÓVEIS	
2213.00.0.0.00	ALIENAÇÃO DE BENS MÓVEIS E SEMOVENTES	
2213.01.0.0.00	ALIENAÇÃO DE BENS MÓVEIS E SEMOVENTES	
2213.01.0.1.00	ALIEN.BENS MÓVEIS E SEMOVENTES-PRINCIPAL	Legislação Especifica
2400.00.0.0.00	TRANSFERÊNCIAS DE CAPITAL	
2410.00.0.0.00	TRANSFERÊNCIAS DA UNIÃO E DE SUAS ENTIDADES	
2411.00.0.0.00	TRANSFERÊNCIAS DE RECURSOS DO SISTEMA ÚNICO DE SAÚDE – SUS	
2411.51.0.0.00	TRANSF.RECURSOS-SUS-FUNDO A FUNDO – BLOCO DE ESTRUTURAÇÃO	
2411.51.1.0.00	TRANSF.-SUS-BLOCO ESTRUTURAÇÃO-ATENÇÃO PRIMÁRIA	
2411.51.1.1.00	TRANSF.-SUS-BLOCO ESTRUT.-ATEN.PRIMÁRIA-PRINCIPAL	Leis Federais 8080/90 e 8142 e Decreto 1232/94
2411.51.2.0.00	TRANSF.-SUS-BLOCO ESTRUTURAÇÃO-ATENÇÃO ESPECIALIZADA	
2411.51.2.1.00	TRANSF.-SUS-BLOCO ESTRUT.-ATEN.ESPEC.-PRINCIPAL	Leis Federais 8080/90 e 8142 e Decreto 1232/94
2414.00.0.0.00	TRANSFERÊNCIAS DE CONVÊNIOS DA UNIÃO E DE SUAS ENTIDADES	
2414.50.0.0.00	TRANSF. CONVÊNIOS UNIÃO PARA O SUS	
2414.50.0.1.00	TRANSF. CONV.UNIÃO PARA O SUS-PRINCIPAL	Legislação Especifica
2414.51.0.0.00	TRANSF. CONVÊNIOS UNIÃO PROGRAMAS EDUCAÇÃO	
2414.51.0.1.00	TRANSF. CONV.UNIÃO Progr.EDUCAÇÃO-PRINCIPAL	Legislação Especifica



**PREFEITURA MUNICIPAL DE MARAIAL**

AVENIDA JOSÉ HIGINO, 80 CENTRO - CNPJ:10193332/0001-93

Orçamento Programa - Exercício de 2025

TABELA EXPLICATIVA - LEGISLAÇÃO DA RECEITA

(Inc. III, § 1º, Art.2º)

Página 12

Codigo	Discriminação	Legislacao
2414.99.0.0.00	OUTRAS TRANSFERÊNCIAS CONVÊNIOS UNIÃO E DE SUAS ENTIDADES	
2414.99.0.1.00	OUTRAS TRANSF.CONV.UNIÃO SUAS ENTID.-PRINCIPAL	Legislação Especifica
2414.99.0.1.00	OUTRAS TRANSF.CONV.UNIÃO SUAS ENTID.-PRINCIPAL	Legislação Especifica
2419.00.0.0.00	OUTRAS TRANSF. RECURSOS UNIÃO E DE SUAS ENTIDADES	
2419.51.0.0.00	TRANSFERÊNCIA ESPECIAL DA UNIÃO	
2419.51.0.1.00	TRANSF.ESPECIAL UNIÃO-PRINCIPAL	Legislação Especifica
2420.00.0.0.00	TRANSF.ESTADOS E DO DISTRITO FEDERAL E DE SUAS ENTIDADES	
2422.00.0.0.00	TRANSF.CONVÊNIOS ESTADOS E DF E DE SUAS ENTIDADES	
2422.99.0.0.00	OUTRAS TRANSF.CONV. ESTADOS E DF E DE SUA ENTIDADES	
2422.99.0.1.00	OUTRAS TRANSF.CONV.EST/DFSUA ENTID.-PRINCIPAL	Legislação Especifica
2429.00.0.0.00	OUTRAS TRANSFERÊNCIAS DE RECURSOS DOS ESTADOS	
2429.99.0.0.00	OUTRAS TRANSFERÊNCIAS DE RECURSOS DOS ESTADOS	
2429.99.0.1.01	OUTRAS TRANSF.RECURSOS ESTADOS-EMENDA PARLAMENTAR	Legislação Especifica
2429.99.0.1.01	OUTRAS TRANSF.RECURSOS ESTADOS-EMENDA PARLAMENTAR	Legislação Especifica
2429.99.0.1.02	TRANSFERÊNCIAS DE RECURSOS DO ESTADO - COZINHA COMUNITÁRIA	Legislação Especifica
9000.00.0.0.00	(R) DEDUCOES DA RECEITA	
9500.00.0.0.00	(R) DEDUÇÕES DO FUNDEB	
9510.00.0.0.01	(R) DEDUÇÕES FUNDEB	Lei nº 11.494/2007
9510.00.0.0.06	(R) DEDUÇÕES DO FUNDEB (ED)	Lei nº 11.494/2007
9510.00.0.0.07	(R) DEDUÇÕES DO FUNDEB (SD)	Lei nº 11.494/2007



**PREFEITURA MUNICIPAL DE MARIAL**

AVENIDA JOSÉ HIGINO, 80 CENTRO - CNPJ:10193332/0001-93

Orçamento Programa - Exercício de 2025

TABELA EXPLICATIVA - EVOLUÇÃO DA RECEITA

(Inc.III, Art.22º)

Página 1

Codigo	Discriminação	Receita Arrecadada			Receita Prevista	
		2021	2022	2023	2024	2025
1000.00.0.0	RECEITAS CORRENTES.					
1100.00.0.0	IMPOSTOS, TAXAS E CONTRIBUIÇÕES DE MI	1.660.507,20	1.600.000,00	1.287.675,40	1.490.000,00	1.368.000,00
1200.00.0.0	CONTRIBUIÇÕES	149.072,00	400.000,00		400.000,00	200.000,00
1300.00.0.0	RECEITA PATRIMONIAL	281.064,00	160.000,00	480.855,60	320.000,00	466.000,00
1700.00.0.0	TRANSFERÊNCIAS CORRENTES	41.219.310,40	43.170.000,00	47.887.248,15	47.312.000,00	65.041.250,01
1900.00.0.0	OUTRAS RECEITAS CORRENTES	413.142,40	270.000,00		260.000,00	324.500,00
	Sub Total	43.723.096,00	45.600.000,00	49.655.779,15	49.782.000,00	67.399.750,01
2000.00.0.0	RECEITAS DE CAPITAL					
2200.00.0.0	ALIENAÇÃO DE BENS	104.544,00	100.000,00		100.000,00	70.000,00
2400.00.0.0	TRANSFERÊNCIAS DE CAPITAL	8.503.640,00	1.100.000,00	1.115.000,00	10.177.680,00	1.020.000,00
	Sub Total	8.608.184,00	1.200.000,00	1.115.000,00	10.277.680,00	1.090.000,00
7000.00.0.0	RECEITAS CORRENTES. (INTRA)					
	Sub Total	0,00	0,00	0,00	0,00	0,00
8000.00.0.0	RECEITAS DE CAPITAL					
	Sub Total	0,00	0,00	0,00	0,00	0,00
9000.00.0.0	(R) DEDUCOES DA RECEITA					
9500.00.0.0	(R) DEDUÇÕES DO FUNDEB	-3.121.280,00	-3.142.340,00	-5.186.250,68	-5.819.680,00	-6.533.750,01
9900.00.0.0	(R) OUTRAS DEDUÇÕES			14.723.915,14		
	Sub Total	-3.121.280,00	-3.142.340,00	9.537.664,46	-5.819.680,00	-6.533.750,01
TOTAL		49.210.000,00	43.657.660,00	60.308.443,61	54.240.000,00	61.956.000,00





PREFEITURA MUNICIPAL DE MARIAL

AVENIDA JOSÉ HIGINO, 80 CENTRO - CNPJ:10193332/0001-93

Orçamento Programa - Exercício de 2025

TABELA EXPLICATIVA - EVOLUÇÃO DA RECEITA

(Inc.III, Art.22º)

Codigo	Discriminação	Receita Arrecadada			Receita Prevista	
		2021	2022	2023	2024	2025



**PREFEITURA MUNICIPAL DE MARAIAL**

AVENIDA JOSÉ HIGINO, 80 CENTRO - CNPJ:10193332/0001-93

Orçamento Programa - Exercício de 2025

TABELA EXPLICATIVA - EVOLUÇÃO DA DESPESA

(Inc. III, Art. 22)

Codigo	Discriminação	DESPESA		
		Realizada 2023	Fixada 2024	Prevista 2025
DESPESAS CORRENTES				
3 1	PESSOAL E ENCARGOS SOCIAIS	31.329.914,86	25.141.013,70	34.378.000,00
3 2	JUROS E ENCARGOS DA DÍVIDA		50.000,00	57.000,00
3 3	OUTRAS DESPESAS CORRENTES	15.572.564,59	13.102.906,30	20.734.500,00
	Sub Total	46.902.479,45	38.293.920,00	55.169.500,00
DESPESAS DE CAPITAL				
4 4	INVESTIMENTOS	1.913.458,64	14.393.680,00	4.972.500,00
4 5	INVERSÕES FINANCEIRAS			
4 6	AMORTIZAÇÃO DA DÍVIDA	1.180.197,66	1.010.000,00	1.205.000,00
	Sub Total	3.093.656,30	15.403.680,00	6.177.500,00
RESERVA DE CONTINGÊNCIA				
9 9	RESERVA DE CONTINGÊNCIA		542.400,00	609.000,00
	Sub Total	0,00	542.400,00	609.000,00
	TOTAL	49.996.135,75	54.240.000,00	61.956.000,00

Documento Assinado Digitalmente por: MARLOS HENRIQUE CAVALCANTI
Acesse em: <https://eccc.cepe.ic.br/epp/validaDoc.seam> Código do documento: 1edfa742-b9ed-456d-9e0d-bd75c3c606e1

**PREFEITURA MUNICIPAL DE MARAIÁ**

AVENIDA JOSÉ HIGINO, 80 CENTRO - CNPJ:10193332/0001-93

Orçamento Programa - Exercício de 2025

Documento Assinado Digitalmente por: MARLOS HENRIQUE CAVALLANTI
Acesse em: https://etec.tcepe.gov.br/ep/validarDocumento.aspx?Codigo=documento_Edit/42-69ed-456d-9ed0-bd75c3c606e1

Página 1

TABELA EXPLICATIVA - DEMONSTRAÇÃO DA DESPESA POR PROGRAMA

Código	Discriminação	Valor
0002	REEQUIPAMENTO DA UNIDADE	1.767.500,00
0003	NOVOS TEMPOS NA GESTÃO PÚBLICA	14.907.553,53
0004	PARCELAMENTO E AMORTIZAÇÃO DE DIVIDAS	1.205.000,00
0005	CONSTRUINDO UMA NOVA EDUCAÇÃO	22.547.384,69
0006	ALIMENTAÇÃO ESCOLAR	680.000,00
0007	TRANSPORTE ESCOLAR	1.027.000,00
0008	ESPORTE, CULTURA E LAZER COM CIDADANIA	1.009.000,00
0009	SAÚDE E CIDADANIA	8.206.561,78
0010	ASSISTÊNCIA SOCIAL E CIDADANIA	5.310.500,00
0011	PAVIMENTAÇÃO DE VIAS PÚBLICAS	385.000,00
0012	CONSTRUÇÃO, AMPLIAÇÃO E RESTAURAÇÃO DE PRÉDIOS PÚBLICOS	100.000,00
0013	LIMPEZA PÚBLICA	170.000,00
0014	ILUMINAÇÃO PÚBLICA	340.000,00
0015	CONTRUÇÃO AMPLIAÇÃO E RESTAURAÇÃO DE ESCADARIAS, ENCOSTAS, MURO DE ARRIMO E PRÉDIOS PÚBLICOS	20.000,00
0016	PRAÇAS, PARQUES E JARDINS	115.000,00
0017	DESAPROPRIAÇÕES	20.000,00
0018	CEMITÉRIOS	54.000,00
0019	ABASTECIMENTO E SANEAMENTO BÁSICO	70.000,00
0020	MELHORIA DOS SERVIÇOS RODOVIÁRIOS	165.000,00
0021	MANUTENÇÃO DE MERCADOS E MATADOUROS	145.000,00
0022	AGRICULTURA E DESENVOLVIMENTO RURAL	50.000,00
0023	PROTEÇÃO AO MEIO AMBIENTE	50.000,00
0024	PROGRAMA DE AGENTE COMUNITÁRIOS DE SAÚDE	2.210.500,00
0025	PROGRAMA DE SAÚDE DA FAMÍLIA	480.000,00
0026	PROGRAMA FARMÁCIA BÁSICA	123.500,00
0027	PROGRAMA DE VIGILÂNCIA EPIDEMIOLÓGICA E AMBIENTAL	767.000,00
2000	Gestão do Programa Cozinha Comunitária	20.500,00
2001	Manutenção do Programa Cozinha Comunitária	10.000,00
	TOTAL	61.956.000,00

**PREFEITURA MUNICIPAL DE MARIAL**

AVENIDA JOSÉ HIGINO, 80 CENTRO - CNPJ:10193332/0001-93

Orçamento Programa - Exercício de 2025

Documento Assinado Digitalmente por: MARLOS HENRIQUE CAVALLANTI
Acesse em: <https://sistemaapp/verificacao/assinatura/15736061>

Página: 11

TABELA EXPLICATIVA - RELAÇÃO DE PROJETOS

Código	Discriminação	Valor
1001	Ampliação e Restauração do Predio da Camara	35.000,00
1002	Reequipamento da Unidade	35.000,00
1090	Construção e Aquisição de Móveis, Máquinas e Equipamentos Diversos para o Programa Cozinha Comunitária	20.500,00
1091	Manutenção do Programa Cozinha Comunitária	10.000,00
1101	Reequipamento da Unidade	10.000,00
1102	Aquisição de Livros para Biblioteca das Escolas	320.000,00
1103	Aquisição de Transporte Escolar	110.000,00
1104	Construção, Ampliação e Rest .de Unidades Escolares e Quatra Poliesportiva	1.170.500,00
1105	Reequipamento da Educação Basica	20.000,00
1107	Reequipamento da Unidade	10.000,00
1108	Reequipamento da Unidade	10.000,00
1110	Reequipamento da Unidade	10.000,00
1111	Construção, Amplicação e Restauração de Predios Publicos	50.000,00
1112	Aquisição Equipamentos e Maquinas	45.000,00
1113	Construção, Ampliação e Restauração de Escadaria, Encostas Muro de Arrimo e Predios Publicos	20.000,00
1114	Desapropriações	20.000,00
1115	Pavimentação de Vias Publicas Incluindo Recapiamento Asfaltico	365.000,00
1116	Reequipamento da Unidade	50.000,00
1117	Reposição de Calçamento	20.000,00
1118	Construção, Reforma e Ampliação de Cemitérios e Velórios	20.000,00
1119	Expansão da Iluminação Publica	40.000,00
1120	Reequipamento da Limpeza Publica	20.000,00
1121	Constução e Restauração de Praças Parques e Jardins	115.000,00
1122	Construção e Restauração de Casas Populares	50.000,00
1123	Construção e Restauração de Esgotos, galerias e fossas sépticas /Saneamento Basico	145.000,00
1124	Construção e Ampliação Sistema de Abastecimento água	50.000,00
1125	Construção,Ampliação e Restauração de Mercados Matadouro e Feira Livre	125.000,00
1126	Construção e Restauração de pontes bueiros e passagens molhadas e abrigo de passageiros	95.000,00
1127	Construção e Ampliação e Recuperação de Estradas Vicinais	50.000,00
1128	Construção,Ampliação e Restauração de Quadra e Campos de Futebol	50.000,00
1130	Reequipamento da Unidade	20.000,00
1131	Aquisição de Instrumentos Musicais	5.000,00
1132	Reequipamento da Biblioteca	5.000,00
1133	Reequipamento da Unidade	20.000,00
1134	Reequipamento da Unidade	10.000,00
1135	Reequipamento do Ensino Infantil 30%	520.000,00
1136	Reequipamento da Unidade	20.000,00
1137	Construção, Reforma e Ampliação das Unidades de Saude-Atenção Básicas	569.619,04
1138	Reequipamento da Unidade/Atenção Básica	107.000,00
1139	Aquisição de Equipamanetos Hospitalares e Cirurgicos	91.000,00
1140	Aquisição de Veiculo	157.500,00
1141	Const. Restauração e Ampl.das unidades de Saude-MAC	107.000,00
1142	Reequipamento da Unidade-MAC	117.000,00
1158	Aquisição de Móveis, Máquinas e Equipamentos Diversos para o CRAS	35.000,00
1159	Aquisição de Móveis, Máquinas e Equipamentos Diversos para o Primeira Infância - Ciança Feliz	25.000,00
1160	Aquisição de Móveis, Máquinas e Equipamentos Diversos para o CREAS	15.000,00
1161	Aquisição de Móveis, Máquinas e Equipamentos Diversos para o SCFV	15.000,00
1163	Aquisição de veiculos para o CRAS	35.000,00
1164	Reforma e ampliação do CRAS	35.000,00
1166	Aquisição de veiculos para o CREAS	40.000,00
1167	Reequipamento de Ensino Fundamental 30%	520.000,00
1168	Aquisição de Móveis, Máquinas e Equipamentos Diversos para o IGDBF	15.000,00
1169	Aquisição de Móveis, Máquinas e Equipamentos Diversos para o IGD-SUAS	10.000,00
1170	Aquisição de Móveis, Máquinas e Equipamentos Diversos para o FMAS	5.000,00
1171	Aquisição de Móveis, Máquinas e Equipamentos Diversos para o FME	20.000,00
1172	Aquisição de Veiculos para o FMAS	50.000,00



PREFEITURA MUNICIPAL DE MARAIÁ

AVENIDA JOSÉ HIGINO, 80 CENTRO - CNPJ:10193332/0001-93

Orçamento Programa - Exercício de 2025

Página 08

TABELA EXPLICATIVA - RELAÇÃO DE PROJETOS

Código	Discriminação	Valor
Total		5.660.119,00

Documento Assinado Digitalmente por: MARLOS HENRIQUE CAVALCANTI
Acesse em: <https://secei.cepp.gov.br/validarDoc.seam> Código do documento: 1edfa742-b9ed-456d-9ed0-bd75c3c606e1

**PREFEITURA MUNICIPAL DE MARAIÁ**

AVENIDA JOSÉ HIGINO, 80 CENTRO - CNPJ:10193332/0001-93

Orçamento Programa - Exercício de 2025

Documento Assinado Digitalmente por: MARLOS HENRIQUE CAVALLANTI
Acesse em: <https://stc.cepep.org.br/portal/validarDocumento.asp?CodigoDocumento=15047239915049010125300601>

Página: 11

TABELA EXPLICATIVA - RELAÇÃO DE ATIVIDADES

Código	Discriminação	Valor
2001	Divulgação Institucional do Poder Legislativo	25.000,00
2002	Informatização do Legislativo	30.000,00
2003	Manutenção das Atividades Administrativas	1.640.000,00
2004	Manutenção das Atividades Legislativas	235.000,00
2005	Manutenção Verba Indenizatória - Presidente	50.000,00
2006	Manutenção do Controle Interno	170.000,00
2007	Contribuição Previdenciária e FGTS	150.000,00
2018	Manutenção do Ensino Fundamental - Salário Educação	703.000,00
2200	Manutenção da Administração Distrital	40.000,00
2201	Gestão Técnica e Administrativa do Gabinete do Prefeito	782.000,00
2203	Manutenção dos demais Conselhos	35.000,00
2204	Procuradoria Geral do Município	20.000,00
2205	Manutenção do Controle Interno	20.000,00
2206	Aquisição de Fardamento para Alunos	20.000,00
2207	Aquisição de Material Didáticos para Aluno e Professores	420.000,00
2208	Manutenção da Educação Básica	547.000,00
2209	Manutenção do Transporte Escolar	857.000,00
2210	Programa de Inclusão Digital	40.000,00
2211	Programa de Alimentação Escolar	680.000,00
2212	Manutenção de Curso de Formação Continuada para os Professores	120.000,00
2213	Concessão de Bolsa de Estudo	20.000,00
2215	Manutenção do Conselho Municipal de Saúde	15.000,00
2216	Gestão Técnicas e Administrativa da Secretaria	310.000,00
2217	Promoção de Foruns e Capacitações	30.000,00
2218	Manutenção da Casa de Acolhimento ao Idoso	226.000,00
2219	Manutenção do Conselho Tutelar	145.000,00
2220	Formação Patrimônio do Servidor Público	550.000,00
2221	Gestão Técnica e Administrativa da Secretaria	4.130.000,00
2222	Manutenção Serviços de Almoxarifado e Patrimonio	40.000,00
2223	Manutenção dos Serviços Gerais	30.000,00
2225	Contribuição Previdenciária e FGTS	100.000,00
2226	Manutenção de Inativos e Pensionistas	400.000,00
2227	Manutenção dos Serviços de Contabilidade	200.000,00
2228	Gestão Técnica e Administrativa da Secretaria	750.000,00
2229	Manutenção dos Serviços de Tesouraria	107.000,00
2230	Gestão Técnica e Administrativa da Secretaria	730.000,00
2231	Divulgação Oficial	30.000,00
2232	Coordenação Municipal de Prevenção e Defesa Civil	30.000,00
2233	Gestão Técnica e Administrativa da Secretaria	4.500.000,00
2234	Manutenção da Guarda Municipal	50.000,00
2235	Manutenção de Cemitérios	34.000,00
2236	Manutenção de Limpeza Pública	170.000,00
2237	Manutenção da Iluminação Pública	300.000,00
2238	Manutenção dos Serviços Rodoviários	20.000,00
2239	Preservação e Conservação Ambiental	50.000,00
2240	Gestão Técnica e Administrativa da Secretaria	660.000,00
2241	Manutenção de Mercados, Matadouros e Feiras Livres	20.000,00
2242	Apoio ao Produtor Rural	50.000,00
2243	Apoio As Atividades Festivas Culturais e Folclóricas	914.000,00
2244	Gestão Técnica e Administrativa da Secretaria	664.553,53
2245	Manutenção da Biblioteca	25.000,00
2246	Apoio ao Turismo	20.000,00
2247	Apoio ao Desporto Amador	30.000,00
2248	Gestão Técnica e Administrativa da Secretaria	40.000,00
2249	Programa de Atendimento a Mulher	25.000,00
2250	Manutenção do Ensino Fundamental 30%	489.000,00
2251	Manutenção do Ensino Fundamental 70%	16.407.884,69
2253	Manutenção do Ensino Infantil 70%	2.130.000,00

**PREFEITURA MUNICIPAL DE MARAIÁ**

AVENIDA JOSÉ HIGINO, 80 CENTRO - CNPJ:10193332/0001-93

Orçamento Programa - Exercício de 2025

Documento Assinado Digitalmente por: MARLOS HENRIQUE CAVALCANTI
Acesse em: <https://sistema.pmf.maraiá.ba.gov.br/portal/assinatura>

Página 28

TABELA EXPLICATIVA - RELAÇÃO DE ATIVIDADES

Código	Discriminação	Valor
2254	Alfabetização de Jovens e Adultos 70%	120.000,00
2256	Gestão Técnica e Administrativa do FMS	827.000,00
2257	Manutenção da Campanha de Vacinação	59.000,00
2258	Manutenção dos Serviços de Saúde/Atenção Básica	2.007.500,00
2259	Programa Agentes Comunitários de Saúde-PACS	2.210.500,00
2260	Programa Farmácia Básica	123.500,00
2261	Programa Mais Médicos	59.000,00
2262	Programa de Saúde Bucal	50.000,00
2263	Programa de Saúde da Família PSF	480.000,00
2264	Aquisição de Medicamentos, Próteses e Similares	57.000,00
2266	Manutenção do Hospital	4.278.442,74
2267	Manutenção do SAMU	41.000,00
2268	Programa Para Tratamento Fora do Domicílio TFD	23.000,00
2269	Programa de Vigilância Sanitária	117.000,00
2270	Vigilância Epidemiológica e Ambiental	767.000,00
2271	Programa de Saúde Materno Infantil	11.000,00
2272	Gestão Técnica e Administrativa do FMAS	325.000,00
2274	Benefícios Eventuais	350.000,00
2279	Apoio ao Conselho Tutelar	40.000,00
2280	Manutenção do FUMDECA	45.000,00
2281	Manutenção das Atividades Gerais do IGDBF	150.000,00
2282	Manutenção das Atividades Gerais do CRAS	453.500,00
2283	Manutenção Geral do Consórcio	40.000,00
2284	Manutenção das Atividades Gerais do SCFV	210.000,00
2285	Manutenção das Atividades Gerais do CREAS	190.500,00
2286	Manutenção das Atividades Gerais do IGD SUAS	25.500,00
2287	Manutenção das Atividades Gerais do Primeira Infância - Criança Feliz	225.000,00
2288	Manutenção das Atividades Gerais do Fundo Municipal de Educação	20.000,00
2289	Apoio ao Transporte Universitário	60.000,00
2290	Apoio as Atividades do Programa de Fomento as Artes	10.000,00
2291	Apoio as Atividades do Programa Red e Cultural	10.000,00
Total		54.411.880,96



PREFEITURA MUNICIPAL DE MARAIÁ

AVENIDA JOSÉ HIGINO, 80 CENTRO - CNPJ:10193332/0001-93

Orçamento Programa - Exercício de 2025

Documento Assinado Digitalmente por: MARLOS HENRIQUE CAVALCANTI
Página 1
Acesso em: https://etce.ipece-idb.org.br/app/assinadaDoc.seam Código do documento: 1edfa742-b9ed-456d-9ed0-bd75c3c606e1

TABELA EXPLICATIVA - RELAÇÃO DE OPERAÇÕES ESPECIAIS

Código	Discriminação	Valor
0000	Amortização de Dvida Contratada junto a outros órgão	1.205.000,00
0045	Precatórios e Sentenças Judiciais	70.000,00
	Total	1.275.000,00



ANÁLISE DE APLICAÇÃO NA SAÚDE



RECEITAS RESULTANTE DE IMPOSTOS (Caput do art. 212 da Constituição)	Previsão	Obrig.(15%)
1. RECEITAS DE IMPOSTOS	1.200.000,00	180.000,00
1.1 - Receita Resultante do Imposto sobre a Propriedade Predial e Territorial Urbana - IPTU	29.000,00	4.350,00
1.1.1 - IPTU	16.000,00	2.400,00
1.1.2 - Multas, Juros de Mora, Dívida Ativa e Outros Encargos do IPTU	13.000,00	1.950,00
1.2 - Receitas Resultante do Imposto sobre Transmissão Inter Vivos - ITBI	10.000,00	1.500,00
1.2.1 - ITBI	10.000,00	1.500,00
1.2.2 - Multas, Juros de Mora, Dívida Ativa e Outros Encargos do ITBI	0,00	0,00
1.3 - Receitas Resultante do Imposto sobre Serviços de Qualquer Natureza - ISS	236.000,00	35.400,00
1.3.1 - ISS	232.000,00	34.800,00
1.3.2 - Multas, Juros de Mora, Dívida Ativa e Outros Encargos do ISS	4.000,00	600,00
1.4 - Receitas Resultante do Imposto de Renda Retido na Fonte - IRRF	925.000,00	138.750,00
2. RECEITAS DE TRANSFERÊNCIAS CONSTITUCIONAIS E LEGAIS	32.668.750,01	4.900.312,50
2.1 - Cota-Parte FPM	24.700.000,00	3.705.000,00
2.2 - Cota-Parte ITR	38.000,00	5.700,00
2.3 - Cota-Parte IPVA	475.000,00	71.250,00
2.4 - Cota-Parte ICMS	7.431.750,01	1.114.762,50
2.5 - Cota-Parte IPI-Exportação	24.000,00	3.600,00
2.6 - Compensação Financeiras Provenientes de Impostos e Transf. Constitucionais	0,00	0,00
3 - TOTAL DAS RECEITAS RESULTANTES DE IMPOSTOS E TRANSFERÊNCIAS CONSTITUCIONAIS E LEGAIS = (1 + 2)	33.868.750,01	5.080.312,50
4. DESPESAS COM AÇÕES E SERVIÇOS PÚBLICOS DE SAÚDE (ASPS) - POR SUBFUNÇÃO E CATEGORIA ECONÔMICA	Fixado	
4.1 - ATENÇÃO BÁSICA	2.268.619,04	
4.1.1 - Despesas Correntes	1.692.000,00	
4.1.2 - Despesas de Capital	576.619,04	
4.2 - ASSISTÊNCIA HOSPITALAR E AMBULATORIAL	2.563.442,74	
4.2.1 - Despesas Correntes	2.301.442,74	
4.2.2 - Despesas de Capital	262.000,00	
4.3 - SUPORTE PROFILÁTICO E TERAPÊUTICO	23.000,00	
4.3.1 - Despesas Correntes	23.000,00	
4.3.2 - Despesas de Capital	0,00	
4.4 - VIGILÂNCIA SANITÁRIA	67.000,00	
4.4.1 - Despesas Correntes	67.000,00	
4.4.2 - Despesas de Capital	0,00	
4.5 - VIGILÂNCIA EPIDEMIOLÓGICA	36.000,00	
4.5.1 - Despesas Correntes	36.000,00	
4.5.2 - Despesas de Capital	0,00	
4.6 - ALIMENTAÇÃO E NUTRIÇÃO	11.000,00	
4.6.1 - Despesas Correntes	11.000,00	
4.6.2 - Despesas de Capital	0,00	
4.7 - OUTRAS SUBFUNÇÕES (X)	662.000,00	
4.7.1 - Despesas Correntes	642.000,00	



PREFEITURA MUNICIPAL DE MARAIÁ

AVENIDA JOSÉ HIGINO, 80 CENTRO - CNPJ:10193332/0001-93

Orçamento Programa - Exercício de 2025

ANÁLISE DE APLICAÇÃO NA SAÚDE

Quadro 17

Página 2



Documento Assinado Digitalmente por: MARLOS HENRIQUE CAVALLACANTI
Acesse em: <https://eicf-recep-ic.br/epv/validaDoc.seam> Código do documento: 1edfa742-b9ed-456d-9e0d-bd75c36606e1

4.7.2 - Despesas de Capital	20.000,00
5 - TOTAL (4.1 + 4.2 + 4.3 + 4.4 + 4.5 + 4.6 + 4.7)	5.631.061,78
6 - APURAÇÃO DO CUMPRIMENTO DO LIMITE MÍNIMO PARA APLICAÇÃO EM ASPs	
6.1 - Diferença entre o Valor Aplicado e a Despesa Mínima a ser Aplicada (5 - 3)	550.749,28
6.2 - PERCENTUAL DA RECEITA DE IMPOSTOS E TRANSFERÊNCIAS CONSTITUCIONAIS E LEGAIS APLICADO EM ASPs(5 /3) * 100 (Mínimo de 15	16,63
7 - RECEITAS ADICIONAIS PARA O FINANCIAMENTO DA SAÚDE NÃO COMPUTADAS NO CÁLCULO DO MÍNIMO	
7.1 - RECEITAS DE TRANSFERÊNCIAS PARA A SAÚDE	6.739.000,00
7.1.1 - Proveniente da União - Fundo a Fundo	6.088.000,00
7.1.2 - Proveniente dos Estados	651.000,00
7.1.3 - Proveniente de outros Municípios	0,00
7.2 - RECEITA DE OPERAÇÕES DE CRÉDITO INTERNAS E EXTERNAS VINCULADAS A SAÚDE	0,00
7.3 - OUTRAS RECEITAS	0,00
8 - TOTAL DE RECEITAS ADICIONAIS PARA FINANCIAMENTO DA SAÚDE (7.1 + 7.2 + 7.3)	6.739.000,00
9 - DESPESAS COM SAÚDE POR SUBFUNÇÕES E CATEGORIA ECONÔMICA NÃO COMPUTADAS NO CÁLCULO DO MÍNIMO	
9.1 - ATENÇÃO BÁSICA	3.397.500,00
9.1.1 - Despesas Correntes	3.297.500,00
9.1.2 - Despesas de Capital	100.000,00
9.2 - ASSISTÊNCIA HOSPITALAR E AMBULATORIAL	2.285.500,00
9.2.1 - Despesas Correntes	2.075.000,00
9.2.2 - Despesas de Capital	210.500,00
9.3 - SUPORTE PROFILÁTICO E TERAPÊUTICO	0,00
9.3.1 - Despesas Correntes	0,00
9.3.2 - Despesas de Capital	0,00
9.4 - VIGILÂNCIA SANITÁRIA	50.000,00
9.4.1 - Despesas Correntes	50.000,00
9.4.2 - Despesas de Capital	0,00
9.5 - VIGILÂNCIA EPIDEMIOLÓGICA	731.000,00
9.5.1 - Despesas Correntes	731.000,00
9.5.2 - Despesas de Capital	0,00
9.6 - ALIMENTAÇÃO E NUTRIÇÃO	0,00
9.6.1 - Despesas Correntes	0,00
9.6.2 - Despesas de Capital	0,00
9.7 - OUTRAS SUBFUNÇÕES	230.000,00
9.7.1 - Despesas Correntes	230.000,00
9.7.2 - Despesas de Capital	0,00
10 - TOTAL DAS DESPESAS NÃO COMPUTADAS NO CÁLCULO DO MÍNIMO (9.1 + 9.2 + 9.3 + 9.4 + 9.5 + 9.6 + 9.7)	6.694.000,00
19 - DESPESAS TOTAIS COM SAÚDE (Computadas e não computadas no cálculo do limite mínimo)	
20 - ATENÇÃO BÁSICA (4.1 + 9.1)	5.666.119,04



PREFEITURA MUNICIPAL DE MARAIAL
AVENIDA JOSÉ HIGINO, 80 CENTRO - CNPJ:10193332/0001-93

Orçamento Programa - Exercício de 2025

ANÁLISE DE APLICAÇÃO NA SAÚDE

21 - ASSISTÊNCIA HOSPITALAR E AMBULATORIAL (4.2 + 9.2)	4.848.942,74
22 - SUPORTE PROFILÁTICO E TERAPÊUTICO (4.3 + 9.3)	23.000,00
23 - VIGILÂNCIA SANITÁRIA (4.4 + 9.4)	117.000,00
24 - VIGILÂNCIA EPIDEMIOLÓGICA (4.5 + 9.5)	767.000,00
25 - ALIMENTAÇÃO E NUTRIÇÃO (4.6 + 9.6)	11.000,00
26 - OUTRAS SUBFUNÇÕES (4.7 + 9.7)	892.000,00
27 - TOTAL DAS DESPESAS COM SAÚDE (20 + 21 + 22 + 23 + 24 + 25 + 26)	12.325.061,78



Quadro 17
Página 3

Documento Assinado Digitalmente por: MARLOS HENRIQUE CAVALLCANTI
Acesse em: <https://eice.tece.tc.br/epv/validaDoc.seam> Código do documento: 1edfa742-b9ed-456d-9ed0-bd75c3c606e1



ANÁLISE DE APLICAÇÃO NO ENSINO

RECEITAS RESULTANTE DE IMPOSTOS (Caput do art. 212 da Constituição)	Valor Previsto	Obrig.(25%)
1. RECEITAS DE IMPOSTOS	1.200.000,00	300.000,00
1.1 - Receitas Resultante do Imposto sobre a Propriedade Predial e Territorial Urbana - IPTU	29.000,00	7.250,00
1.2 - Receitas Resultante do Imposto sobre Transmissão Inter Vivos - ITBI	10.000,00	2.500,00
1.3 - Receitas Resultante do Imposto sobre Serviços de Qualquer Natureza - ISS	236.000,00	59.000,00
1.4 - Receitas Resultante do Imposto de Renda Retido na Fonte - IRRF	925.000,00	231.250,00
2. RECEITAS DE TRANSFERÊNCIAS CONSTITUCIONAIS E LEGAIS	35.168.750,01	8.792.187,50
2.1 - Cota-Parte FPM	27.200.000,00	6.800.000,00
2.1.1 - Parcela referente à CF, art. 159, I alínea b	24.700.000,00	6.175.000,00
2.1.2 - Parcela referente à CF, art. 159, I alínea "d" e "e"	2.500.000,00	625.000,00
2.2 - Cota-Parte ICMS	7.431.750,01	1.857.937,50
2.3 - Cota-Parte IPI-Exportação	24.000,00	6.000,00
2.4 - Cota-Parte ITR	38.000,00	9.500,00
2.5 - Cota-Parte IPVA	475.000,00	118.750,00
2.6 - Cota-Parte IOF-Ouro	0,00	0,00
2.7 - Compensações Financeiras Provenientes de Impostos e Transferências Constitucionais	0,00	0,00
3. TOTAL DA RECEITA DE IMPOSTOS (1+2)	36.368.750,01	9.092.187,50
RECEITAS DO FUNDEB		
4. RECEITAS DESTINADAS AO FUNDEB	6.533.750,01	
4.1 - Cota-Parte FPM Destinada ao FUNDEB - (20% de 2.1.1)	4.940.000,00	
4.2 - Cota-Parte ICMS Destinada ao FUNDEB - (20% de 2.2)	1.486.350,01	
4.3 - Cota-Parte IPI-Exportação Destinada ao FUNDEB - (20% de 2.3)	4.800,00	
4.4 - Cota-Parte ITR Destinada ao FUNDEB - (20% de 2.4)	7.600,00	
4.5 - Cota-Parte IPVA Destinada ao FUNDEB - (20% de 2.5)	95.000,00	
4.6 - Cota-Parte Compensações Financeiras Destinada ao FUNDEB - (20% de 2.7)	0,00	
5. RECEITAS RECEBIDAS DO FUNDEB	18.799.000,00	
5.1 - FUNDEB - Impostos e Transferências de Impostos	12.939.000,00	
5.1.1 - Principal	12.819.000,00	
5.1.2 - Rendimentos de Aplicações Financeiras	120.000,00	
5.1.3 - Ressarcimento de recursos do Fundeb	0,00	
5.2 - FUNDEB - Complementação da União - VAAF	1.650.000,00	
5.2.1 - Principal	1.650.000,00	
5.2.2 - Rendimentos de Aplicações Financeiras	0,00	
5.2.3 - Ressarcimento de recursos do Fundeb	0,00	
5.3 - FUNDEB - Complementação da União - VAAT	4.000.000,00	
5.3.1 - Principal	4.000.000,00	
5.3.2 - Rendimentos de Aplicações Financeiras	0,00	
5.3.3 - Ressarcimento de recursos do Fundeb	0,00	
5.4 - FUNDEB - Complementação da União - VAAR	210.000,00	
5.4.1 - Principal	210.000,00	
5.4.2 - Rendimentos de Aplicações Financeiras	0,00	
5.4.3 - Ressarcimento de recursos do Fundeb	0,00	
6. RESULTADO LÍQUIDO DAS TRANSFERÊNCIAS DO FUNDEB (5.1.1 - 4)	6.285.249,99	

**PREFEITURA MUNICIPAL DE MARAIÁ**

AVENIDA JOSÉ HIGINO, 80 CENTRO - CNPJ:10193332/0001-93

Orçamento Programa - Exercício de 2025



Página 2

ANÁLISE DE APLICAÇÃO NO ENSINO

6.1 - ACRÉSCIMO RESULTANTE DAS TRANSFERÊNCIAS DO FUNDEB	6.285.249,99
6.2 - DECRÉSCIMO RESULTANTE DAS TRANSFERÊNCIAS DO FUNDEB	0,00

DESPESAS DO FUNDEB**7. PROFISSIONAIS DA EDUCAÇÃO BÁSICA****15.807.000,00**

7.1 - Educação Infantil	2.030.000,00
7.2 - Ensino Fundamental	13.687.000,00
7.3 - Educação de Jovens e Adultos	90.000,00
7.4 - Educação Especial	0,00
7.5 - Administração Geral	0,00

8. OUTRAS DESPESAS**2.692.000,00**

8.1 - Educação Infantil	200.000,00
8.2 - Ensino Fundamental	2.492.000,00
8.3 - Educação de Jovens e Adultos	0,00
8.4 - Educação Especial	0,00
8.5 - Administração Geral	0,00
8.6 - Transporte (Escolar)	0,00
8.7 - Outras	0,00

9. TOTAL DAS DESPESAS DO FUNDEB (7+8)**18.499.000,00****DESPESAS CUSTEADAS COM RECURSOS DO FUNDEB RECEBIDOS NO EXERCÍCIO**

10. Total das Despesas do FUNDEB com Profissionais da Educação Básica	15.807.000,00
11. Total das Despesas custeadas com FUNDEB - Impostos e Transferências de Impostos	12.939.000,00
12. Total das Despesas custeadas com FUNDEB - Complementação da União - VAAF	1.650.000,00
13. Total das Despesas custeadas com FUNDEB - Complementação da União - VAAT	4.000.000,00
14. Total das Despesas custeadas com FUNDEB - Complementação da União - VAAR	210.000,00
15. Total das Despesas custeadas com FUNDEB - Complementação da União - VAAT aplicadas na Educação Infantil	2.130.000,00
16. Total das Despesas custeadas com FUNDEB - Complementação da União - VAAT aplicadas em Despesa de Capital	700.000,00

INDICADORES - Art. 212-A, inciso XI e § 3º - Constituição Federal

17. Mínimo de 70% do FUNDEB na Remuneração dos Profissionais da Educação Básica	85,03
18. Percentual de 50% da Complementação da União ao FUNDEB (VAAT) na Educação Infantil	53,25
19. Mínimo de 15% da Complementação da União ao FUNDEB (VAAT) em Despesa de Capital	17,50

DESPESAS COM MANUTENÇÃO E DESENVOLVIMENTO DO ENSINO - MDE - CUSTEADAS COM RECEITA DE IMPOSTOS (EXCETO FUNDEB)**20. TOTAL DAS DESPESAS COM AÇÕES TÍPICAS DE MDE****4.022.884,69**

20.1 - EDUCAÇÃO INFANTIL	120.000,00
20.2 - ENSINO FUNDAMENTAL	3.409.884,69
20.3 - EDUCAÇÃO DE JOVENS E ADULTOS	30.000,00
20.4 - EDUCAÇÃO ESPECIAL	0,00
20.5 - ADMINISTRAÇÃO GERAL	40.000,00
20.6 - TRANSPORTE (ESCOLAR)	0,00
20.7 - OUTRAS	423.000,00



ANÁLISE DE APLICAÇÃO NO ENSINO

APURAÇÃO DAS DESPESAS PARA FINS DE LIMITE MÍNIMO CONSTITUCIONAL

23. TOTAL DAS DESPESAS DE MDE CUSTEADAS COM RECURSOS DE IMPOSTOS (FUNDEB E RECEITAS DE IMPOSTOS)	16.961.884,69
24. RESULTADOS LÍQUIDOS DAS TRANSFERÊNCIAS DO FUNDEB	6.285.249,99
25. TOTAL DAS DESPESAS PARA FINS DE LIMITE (23 - 24)	10.676.634,70
26. PERCENTUAL DE APLICAÇÃO EM MDE SOBRE A RECEITA LÍQUIDA DE IMPOSTOS ((25)/(3)x100) - LIMITE CONSTITUCIONAL 25%	29,36

RECEITAS ADICIONAIS PARA FINANCIAMENTO DO ENSINO (Obrigatório 100%)

27. RECEITA DE TRANSFERÊNCIA DO FNDE (INCLUINDO RENDIMENTOS DE APLICAÇÃO FINANCEIRA)	1.682.000,00
27.1 - Salário-Educação	1.003.000,00
27.2 - PDDE	21.000,00
27.3 - PNAE	337.000,00
27.4 - PNATE	70.000,00
27.5 - Outras Transferências do FNDE	251.000,00
28. RECEITA DE TRANSFERÊNCIAS DE CONVÊNIOS	100.500,00
29. RECEITA DE ROYALTIES DESTINADOS À EDUCAÇÃO	0,00
30. RECEITA DE OPERAÇÕES DE CRÉDITO VINCULADAS À EDUCAÇÃO	0,00
31. OUTRAS RECEITAS PARA FINANCIAMENTO DO ENSINO	700.000,00
32. TOTAL DAS OUTRAS RECEITAS ADICIONAIS DO ENSINO (27 + 28 + 29 + 30 + 31)	2.482.500,00

DESPESAS CUSTEADAS COM RECEITAS ADICIONAIS PARA FINANCIAMENTO DO ENSINO

33. EDUCAÇÃO INFANTIL	0,00
34. ENSINO FUNDAMENTAL	2.155.500,00
35. ENSINO MÉDIO	0,00
36. ENSINO SUPERIOR	0,00
37. ENSINO PROFISSIONAL	337.000,00
38. EDUCAÇÃO DE JOVENS E ADULTOS	0,00
39. EDUCAÇÃO ESPECIAL	0,00
40. OUTRAS	30.000,00
41. TOTAL DAS DESPESAS CUSTEADAS COM RECEITAS ADICIONAIS PARA FINANCIAMENTO DO ENSINO (33 + 34 + 35 + 36 + 37 + 38 + 39 + 40)	2.522.500,00

**PREFEITURA MUNICIPAL DE MARAIÁ**

AVENIDA JOSÉ HIGINO, 80 CENTRO - CNPJ:10193332/0001-93

Orçamento Programa - Exercício de 2025

RECEITA CORRENTE LIQUIDA - LC 101, ART. 2, Inciso IV

Quadro 20
Página 1Documento Assinado Digitalmente por: MARLOS HENRIQUE CAVALCANTI
Código do documento: 2ed1a742-b9ed-456d-9ed0-bd75c3c006e1

Código	Especificação	Previsão
RECEITA ORÇAMENTÁRIA		
1100.00.0.0.00	IMPOSTOS, TAXAS E CONTRIBUIÇÕES DE MELHORIA	1.368.000,00
1200.00.0.0.00	CONTRIBUIÇÕES	200.000,00
1300.00.0.0.00	RECEITA PATRIMONIAL	466.000,00
1700.00.0.0.00	TRANSFERÊNCIAS CORRENTES	65.041.250,00
1900.00.0.0.00	OUTRAS RECEITAS CORRENTES	324.500,00
	SUBTOTAL	67.399.750,00
DEDUÇÃO		
1710.00.0.0.00	TRANSFERÊNCIAS RELATIVAS À EMENDA	-569.500,00
1710.00.0.0.00	TRANSFERÊNCIAS RELATIVAS À AGENTES COMUNITÁRIOS (FONTE STN 604)	-1.130.000,00
9500.00.0.0.00	(R) DEDUÇÕES DO FUNDEB	-6.533.750,00
	SUBTOTAL	-8.233.250,00
	TOTAL	59.166.500,00

Percentual de Gastos com Pessoal**Legislativo**

<i>Despesa com Pessoal</i>	1.635.000,00
Despesa Líquida:	1.635.000,00
Percentual Aplicado:	2,76 %

Executivo

<i>Despesa com Pessoal</i>	32.280.380,96
----------------------------	---------------

Deduções

Categoria	Tipo	Valor	Descrição da Dedução
3.1.90.00.00		240.000,00	APLICAÇÕES DIRETAS
3.1.90.00.00	NV	1.040.500,00	APLICAÇÕES DIRETAS - ART. 198 § 7 DA CF
3.1.90.00.00	NV	120.000,00	APLICAÇÕES DIRETAS
Total Deduções		1.400.500,00	
Despesa Líquida:		30.879.880,96	
Percentual Aplicado:		52,19 %	



PREFEITURA MUNICIPAL DE MARAIÁ

AVENIDA JOSÉ HIGINO, 80 CENTRO - CNPJ:10193332/0001-93

Orçamento Programa - Exercício de 2025

RECEITA CORRENTE LIQUIDA - LC 101, ART. 2, Inciso IV



Quadro 20
Página 2

Documento Assinado Digitalmente por: MARLOS HENRIQUE CAVALLCANTI
e em: <https://receita.cepel.br/epp/validaDoc.seam> Código do documento: 1edfa742-b9ed-456d-9ed0-bd75c3c606e1

Código	Especificação	Previsão
--------	---------------	----------

**PREFEITURA MUNICIPAL DE MARAIÁ**

AVENIDA JOSÉ HIGINO, 80 CENTRO - CNPJ:10193332/0001-93

Orçamento Programa - Exercício de 2025

RECEITA/DESPESA POR FONTE DE RECURSO DO STN

Quadro 09

Página 1

Documento Assinado Digitalmente por: MARLOS HENRIQUE CAVALCANTI
Acesse em: <https://eic.ccepe.gov.br>

Cod.	Descrição	RECEITA PREVISTA	DESPESA PREVISTA
1	Recursos do Exercício Corrente	61.956.000,00	61.956.000,00
500	Recursos não Vinculados de Impostos (Exerc.Corrente)	9.653.946,47	9.653.946,47
501	Outros Recursos não Vinculados (Exerc.Corrente)	22.343.553,53	22.343.553,53
540	Transferências do FUNDEB - Impostos e Transferências de Impostos (Exerc.Corrente)	12.939.000,00	12.939.000,00
541	Transferências do FUNDEB - Complementação da União - VAAF (Exerc.Corrente)	1.650.000,00	1.650.000,00
542	Transferências do FUNDEB - Complementação da União - VAAT (Exerc.Corrente)	4.000.000,00	4.000.000,00
543	Transferências do FUNDEB - Complementação da União - VAAR (Exerc.Corrente)	210.000,00	210.000,00
550	Transferência do Salário-Educação (Exerc.Corrente)	1.003.000,00	1.003.000,00
551	Transferências de Recursos do FNDE referentes ao Programa Dinheiro Direto na Escola (Exerc.Corrente)	21.000,00	21.000,00
552	Transferências de Recursos do FNDE referentes ao Programa Nacional de Alimentação Escolar (Exerc.Corrente)	337.000,00	337.000,00
553	Transferências de Recursos do FNDE Referentes ao Programa Nacional de Apoio ao Transporte do Escolar (Exerc.Corrente)	70.000,00	70.000,00
569	Outras Transferências de Recursos do FNDE (Exerc.Corrente)	251.000,00	251.000,00
570	Transferências do Governo Federal referentes a Convênios e Instrumentos Congêneres	100.500,00	100.500,00
576	Transferências de Recursos dos Estados para programas de educação (Exerc.Corrente)	710.000,00	710.000,00
600	Transf.Fundo a Fundo de Recursos do SUS provenientes do Governo Federal - Bloco de Transferências	3.281.000,00	3.281.000,00
601	Transf.Fundo a Fundo de Recursos do SUS provenientes do Governo Federal - Bloco de Transferências	200.000,00	200.000,00
604	Transferências provenientes do Governo Federal destinadas ao vencimento dos agentes públicos	1.131.500,00	1.131.500,00
605	Assistência financeira da União destinada à complementação ao pagamento dos passivos	1.005.000,00	1.005.000,00
621	Transferências Fundo a Fundo de Recursos do SUS provenientes do Governo Estadual	651.000,00	651.000,00
631	Transferências do Governo Federal referentes a Convênios e Instrumentos Congêneres	100.500,00	100.500,00
660	Transferência de Recursos do Fundo Nacional de Assistência Social - FNAS (Exerc.Corrente)	784.000,00	784.000,00
661	Transferência de Recursos dos Fundos Estaduais de Assistência Social (Exerc.Corrente)	194.000,00	194.000,00
665	Transferências de Convênios e Instrumentos Congêneres vinculados à Assistência Social	100.000,00	100.000,00
700	Outras Transferências de Convênios ou Instrumentos Congêneres da União (Exerc.Corrente)	250.000,00	250.000,00
701	Outras Transferências de Convênios ou Instrumentos Congêneres dos Estados (Exerc.Corrente)	250.000,00	250.000,00
706	Transferência Especial da União (Exerc.Corrente)	420.000,00	420.000,00
710	Transferência Especial dos Estados (Exerc.Corrente)	100.000,00	100.000,00
751	Recursos da Contribuição para o Custeio do Serviço de Iluminação Pública - COSIP	200.000,00	200.000,00
TOTAL		61.956.000,00	61.956.000,00



PREFEITURA MUNICIPAL DE MARIAL

AVENIDA JOSÉ HIGINO, 80 CENTRO - CNPJ:10193332/0001-93
Orçamento Programa - Exercício de 2025

DEMONSTRATIVO DA RECEITA E DESPESA SEGUNDO AS CATEGORIAS ECONOMICAS (Inc.II, §1º, Art.2º)



Anexo 01

Página 1

Documento Assinado Digitalmente por: MARLOS HENRIQUE CAVALCANTI
Acesse em: <https://receita.pe.br/epv/validar>
Id: 742-b6d1-45d1-9e0d-bd75c3c606e1

RECEITA	R\$	R\$
RECEITAS CORRENTES		
IMPOSTOS, TAXAS E CONTRIBUIÇÕES DE MELHORIA	1.368.000,00	
CONTRIBUIÇÕES	200.000,00	
RECEITA PATRIMONIAL	466.000,00	
TRANSFERÊNCIAS CORRENTES	65.041.250,01	
OUTRAS RECEITAS CORRENTES	324.500,00	
(R) DEDUÇÕES DO FUNDEB	-6.533.750,01	
SUB TOTAL		60.866.000,00
TOTAL		60.866.000,00
SUPERAVIT DO ORCAMENTO CORRENTE		6.159.119,04
RECEITAS DE CAPITAL		
ALIENAÇÃO DE BENS	70.000,00	
TRANSFERÊNCIAS DE CAPITAL	1.020.000,00	
SUB TOTAL		1.090.000,00
TOTAL		7.249.119,04
RESUMO		
RECEITAS CORRENTES.	67.399.750,01	
DEDUÇÕES DA RECEITA CORRENTE	-6.533.750,01	
RECEITAS DE CAPITAL	1.090.000,00	
TOTAL DE RECEITAS		61.956.000,00
TOTAL		61.956.000,00

DESPESA	R\$	R\$
DESPESAS CORRENTES		
PESSOAL E ENCARGOS SOCIAIS	33.915.380,96	
JUROS E ENCARGOS DA DÍVIDA	57.000,00	
OUTRAS DESPESAS CORRENTES	20.734.500,00	
SUB TOTAL		54.706.880,96
SUPERAVIT DO ORCAMENTO CORRENTE		6.159.119,04
TOTAL		60.866.000,00
DESPESAS DE CAPITAL		
INVESTIMENTOS	5.435.119,04	
AMORTIZAÇÃO DA DÍVIDA	1.205.000,00	
SUB TOTAL		6.640.119,04
RESERVA DE CONTINGENCIA		609.000,00
TOTAL		7.249.119,04
RESUMO		
DESPESAS CORRENTES	54.706.880,96	
DESPESAS DE CAPITAL	6.640.119,04	
RESERVA DE CONTINGÊNCIA	609.000,00	
TOTAL DE DESPESA		61.956.000,00
TOTAL		61.956.000,00



PREFEITURA MUNICIPAL DE MARAIAL

AVENIDA JOSÉ HIGINO, 80 CENTRO - CNPJ:10193332/0001-93

Orçamento Programa - Exercício de 2025

DEMONSTRATIVO DA RECEITA E DESPESA SEGUNDO AS CATEGORIAS ECONOMICAS

(Inc.II, §1º, Art.2º)



Anexo 01

Página 2

Documento Assinado Digitalmente por: MARLOS HENRIQUE CAVALLCANTI
Acesse em: <https://eice.tecepe.tc.br/epp/validaDoc.seam> Código do documento: 1edfa742-b9ed-456d-9ed0-bd75c3c606e1



PREFEITURA MUNICIPAL DE MARAIÁ

AVENIDA JOSÉ HIGINO, 80 CENTRO - CNPJ:10193332/0001-93

Anexo 02
Página 1



Orçamento Programa - Exercício de 2025

RECEITAS SEGUNDO AS CATEGORIAS ECONOMICAS

Documento Assinado Eletronicamente por: MARIOS HENRIQUE CAVALLARI
Acesse em: https://etceletronicamente.com.br/validarDoc.aspx?CodigoDoDocumento=1edf742-b9ed-456d-bd75c3606e1

Código	Especificação	F.R.-C.A.	Desdobramento	SubCategoria Fonte	Categoria Econômica
1000.00.0.0	RECEITAS CORRENTES.				67.399.750,00
1100.00.0.0	IMPOSTOS, TAXAS E CONTRIBUIÇÕES DE MELHORIA			1.368.000,00	
1110.00.0.0	IMPOSTOS			1.200.000,00	
1112.00.0.0	IMPOSTOS SOBRE O PATRIMÔNIO		39.000,00		
1112.50.0.0	IMPOSTO SOBRE A PROPRIEDADE PREDIAL E TERRITORIAL URBANA		29.000,00		
1112.50.0.1	IPTU - PRINCIPAL	1.012.01.001.001	4.614,40		
1112.50.0.1	IPTU - PRINCIPAL	1.035.02.001.001	2.644,80		
1112.50.0.1	IPTU - PRINCIPAL	1.050.00.001.001	8.740,80		
1112.50.0.2	IPTU - MULTAS E JUROS	1.012.01.001.001	865,20		
1112.50.0.2	IPTU - MULTAS E JUROS	1.035.02.001.001	495,90		
1112.50.0.2	IPTU - MULTAS E JUROS	1.050.00.001.001	1.638,90		
1112.50.0.3	IPTU - DIVIDA ATIVA	1.012.01.001.001	2.884,00		
1112.50.0.3	IPTU - DIVIDA ATIVA	1.035.02.001.001	1.653,00		
1112.50.0.3	IPTU - DIVIDA ATIVA	1.050.00.001.001	5.463,00		
1112.53.0.0	ITBI-"INTER VIVOS"		10.000,00		
1112.53.0.1	ITBI-"INTER VIVOS"-PRINCIPAL	1.012.01 .001.001	2.884,00		
1112.53.0.1	ITBI-"INTER VIVOS"-PRINCIPAL	1.035.02 .001.001	1.653,00		
1112.53.0.1	ITBI-"INTER VIVOS"-PRINCIPAL	1.050.00 .001.001	5.463,00		
1113.00.0.0	IMPOSTOS SOBRE A RENDA E PROVENTOS DE QUALQUER NATUREZA		925.000,00		
1113.03.0.0	IMPOSTO SOBRE A RENDA - RETIDO NA FONTE		925.000,00		
1113.03.1.0	IMPOSTO SOBRE A RENDA - RETIDO NA FONTE - TRABALHO		925.000,00		
1113.03.1.1	IRRF-TRABALHO-PRINCIPAL	1.012.01.001.001	263.886,00		
1113.03.1.1	IRRF-TRABALHO-PRINCIPAL	1.035.02.001.001	151.249,50		
1113.03.1.1	IRRF-TRABALHO-PRINCIPAL	1.050.00.001.001	499.864,50		
1113.03.1.2	IRRF-TRABALHO-MULTAS E JUROS	1.012.01.001.001	1.442,00		
1113.03.1.2	IRRF-TRABALHO-MULTAS E JUROS	1.035.02.001.001	826,50		
1113.03.1.2	IRRF-TRABALHO-MULTAS E JUROS	1.050.00.001.001	2.731,50		
1113.03.1.3	IRRF-TRABALHO- DIVIDA ATIVA	1.012.01.001.001	1.442,00		
1113.03.1.3	IRRF-TRABALHO- DIVIDA ATIVA	1.035.02.001.001	826,50		
1113.03.1.3	IRRF-TRABALHO- DIVIDA ATIVA	1.050.00.001.001	2.731,50		
1114.00.0.0	IMPOSTO PRODUÇÃO CIRCULAÇÃO MERCADORIAS SERVIÇOS		236.000,00		
1114.51.0.0	IMPOSTOS SOBRE SERVIÇOS		236.000,00		
1114.51.1.0	IMPOSTO SOBRE SERVIÇOS DE QUALQUER NATUREZA - ISSQN		236.000,00		
1114.51.1.1	ISSQN - PRINCIPAL	1.012.01.001.001	54.796,00		
1114.51.1.1	ISSQN - PRINCIPAL	1.035.02.001.001	31.407,00		
1114.51.1.1	ISSQN - PRINCIPAL	1.050.00 .001.001	145.797,00		
1114.51.1.2	ISSQN -MULTAS E JUROS	1.012.01.001.001	576,80		
1114.51.1.2	ISSQN -MULTAS E JUROS	1.035.02.001.001	330,60		
1114.51.1.2	ISSQN -MULTAS E JUROS	1.050.00.001.001	1.092,60		
1114.51.1.3	ISSQN - DIVIDA ATIVA	1.012.01.001.001	576,80		
1114.51.1.3	ISSQN - DIVIDA ATIVA	1.035.02.001.001	330,60		
1114.51.1.3	ISSQN - DIVIDA ATIVA	1.050.00.001.001	1.092,60		
1120.00.0.0	TAXAS			167.000,00	
1121.00.0.0	TAXAS PELO EXERCÍCIO DO PODER DE POLÍCIA		97.000,00		
1121.01.0.0	TAXAS DE INSPEÇÃO, CONTROLE E FISCALIZAÇÃO		97.000,00		
1121.01.0.1	TAXAS DE INSPEÇÃO, CONTROLE E FISCALIZAÇÃO - PRINCIPAL	1.050.00.001.001	95.000,00		
1121.01.0.2	TAXAS DE INSPEÇÃO, CONTROLE E FISCALIZAÇÃO - MULTAS E JUROS	1.050.00.001.001	1.000,00		
1121.01.0.3	TAXAS DE INSPEÇÃO, CONTROLE E FISCALIZAÇÃO - DÍVIDA ATIVA	1.050.00.001.001	1.000,00		
1122.00.0.0	TAXAS PELA PRESTAÇÃO DE SERVIÇOS		70.000,00		
1122.01.0.0	TAXAS PELA PRESTAÇÃO DE SERVIÇOS EM GERAL		70.000,00		
1122.01.0.1	TAXAS PELA PRESTAÇÃO DE SERVIÇOS EM GERAL - PRINCIPAL	1.050.00.001.001	66.000,00		
1122.01.0.2	TAXAS PELA PRESTAÇÃO DE SERVIÇOS EM GERAL - MULTAS E JUROS	1.050.00.001.001	2.000,00		
1122.01.0.3	TAXAS PELA PRESTAÇÃO DE SERVIÇOS EM GERAL - DÍVIDA ATIVA	1.050.00.001.001	2.000,00		
1130.00.0.0	CONTRIBUIÇÃO DE MELHORIA			1.000,00	
1131.00.0.0	CONTRIBUIÇÃO DE MELHORIA		1.000,00		
1131.99.0.0	OUTRAS CONTRIBUIÇÕES DE MELHORIA		1.000,00		
1131.99.0.1	OUTRAS CONTRIBUIÇÕES DE MELHORIA - PRINCIPAL	1.050.00.001.001	1.000,00		
1200.00.0.0	CONTRIBUIÇÕES				



PREFEITURA MUNICIPAL DE MARAIÁ

AVENIDA JOSÉ HIGINO, 80 CENTRO - CNPJ:10193332/0001-93

Anexo 02
Página 2



Orçamento Programa - Exercício de 2025

RECEITAS SEGUNDO AS CATEGORIAS ECONOMICAS

Documento Assinado Digitalmente por: MARIOS HENRIQUE CAVALLANI
Acesse em: <https://eicel.icepe.tc.br/epp/validaDoc.seam> Código do documento: 1edfa742-b9ed-456d-9e0d-bd75c3c606e1

Código	Especificação	F.R.-C.A.	Desdobramento	SubCategoria Fonte	Categoria Econômica
				200.000,00	
1240.00.0.0	CONTRIBUIÇÃO PARA O CUSTEIO DO SERVIÇO DE ILUMINAÇÃO PÚBLICA			200.000,00	
1241.00.0.0	CONTRIBUIÇÃO PARA O CUSTEIO DO SERVIÇO DE ILUMINAÇÃO PÚBLICA		200.000,00		
1241.50.0.0	CONTRIBUIÇÃO PARA O CUSTEIO DO SERVIÇO DE ILUMINAÇÃO PÚBLICA		200.000,00		
1241.50.0.1	CONTRIB.SERV.ILUMINAÇÃO PÚBLICA-PRINCIPAL	1.050.00.100.000	200.000,00		
1300.00.0.0	RECEITA PATRIMONIAL			466.000,00	
1310.00.0.0	EXPLORAÇÃO DO PATRIMÔNIO IMOBILIÁRIO DO ESTADO			10.000,00	
1311.00.0.0	EXPLORAÇÃO DO PATRIMÔNIO IMOBILIÁRIO DO ESTADO		10.000,00		
1311.01.0.0	ALUGUÉIS, ARRENDAMENTOS, FOROS, LAUDÉMIOS, TARIFAS DE OCUPAÇ		10.000,00		
1311.01.1.0	ALUGUÉIS E ARRENDAMENTOS		10.000,00		
1311.01.1.1	ALUGUÉIS E ARRENDAMENTOS - PRINCIPAL	1.050.00.001.001	10.000,00		
1320.00.0.0	VALORES MOBILIÁRIOS			456.000,00	
1321.00.0.0	JUROS E CORREÇÕES MONETÁRIAS		451.000,00		
1321.01.0.0	REMUNERAÇÃO DE DEPÓSITOS BANCÁRIOS		451.000,00		
1321.01.0.1	REMUNERAÇÃO DE DEPÓSITOS BANCÁRIOS - PRINCIPAL	1.002.07.500.001	3.000,00		
1321.01.0.1	REMUNERAÇÃO DE DEPÓSITOS BANCÁRIOS - PRINCIPAL	1.002.100.500.007	500,00		
1321.01.0.1	REMUNERAÇÃO DE DEPÓSITOS BANCÁRIOS - PRINCIPAL	1.002.102.500.006	500,00		
1321.01.0.1	REMUNERAÇÃO DE DEPÓSITOS BANCÁRIOS - PRINCIPAL	1.002.103.500.021	3.000,00		
1321.01.0.1	REMUNERAÇÃO DE DEPÓSITOS BANCÁRIOS - PRINCIPAL	1.002.104.500.010	500,00		
1321.01.0.1	REMUNERAÇÃO DE DEPÓSITOS BANCÁRIOS - PRINCIPAL	1.002.105.500.014	2.000,00		
1321.01.0.1	REMUNERAÇÃO DE DEPÓSITOS BANCÁRIOS - PRINCIPAL	1.002.118.500.020	500,00		
1321.01.0.1	REMUNERAÇÃO DE DEPÓSITOS BANCÁRIOS - PRINCIPAL	1.002.119.500.028	500,00		
1321.01.0.1	REMUNERAÇÃO DE DEPÓSITOS BANCÁRIOS - PRINCIPAL	1.002.26.500.008	20.000,00		
1321.01.0.1	REMUNERAÇÃO DE DEPÓSITOS BANCÁRIOS - PRINCIPAL	1.002.97.500.027	500,00		
1321.01.0.1	REMUNERAÇÃO DE DEPÓSITOS BANCÁRIOS - PRINCIPAL	1.012.01.001.001	50.000,00		
1321.01.0.1	REMUNERAÇÃO DE DEPÓSITOS BANCÁRIOS - PRINCIPAL	1.012.06.200.017	10.000,00		
1321.01.0.1	REMUNERAÇÃO DE DEPÓSITOS BANCÁRIOS - PRINCIPAL	1.012.10.200.010	2.000,00		
1321.01.0.1	REMUNERAÇÃO DE DEPÓSITOS BANCÁRIOS - PRINCIPAL	1.012.11.200.008	1.000,00		
1321.01.0.1	REMUNERAÇÃO DE DEPÓSITOS BANCÁRIOS - PRINCIPAL	1.012.13.200.009	2.000,00		
1321.01.0.1	REMUNERAÇÃO DE DEPÓSITOS BANCÁRIOS - PRINCIPAL	1.012.14.200.011	80.000,00		
1321.01.0.1	REMUNERAÇÃO DE DEPÓSITOS BANCÁRIOS - PRINCIPAL	1.012.15.200.012	40.000,00		
1321.01.0.1	REMUNERAÇÃO DE DEPÓSITOS BANCÁRIOS - PRINCIPAL	1.012.25.200.007	31.000,00		
1321.01.0.1	REMUNERAÇÃO DE DEPÓSITOS BANCÁRIOS - PRINCIPAL	1.035.02.001.001	5.000,00		
1321.01.0.1	REMUNERAÇÃO DE DEPÓSITOS BANCÁRIOS - PRINCIPAL	1.035.03.300.001	15.000,00		
1321.01.0.1	REMUNERAÇÃO DE DEPÓSITOS BANCÁRIOS - PRINCIPAL	1.035.05.300.004	1.000,00		
1321.01.0.1	REMUNERAÇÃO DE DEPÓSITOS BANCÁRIOS - PRINCIPAL	1.035.106.300.023	60.000,00		
1321.01.0.1	REMUNERAÇÃO DE DEPÓSITOS BANCÁRIOS - PRINCIPAL	1.035.107.300.027	500,00		
1321.01.0.1	REMUNERAÇÃO DE DEPÓSITOS BANCÁRIOS - PRINCIPAL	1.035.108.300.024	500,00		
1321.01.0.1	REMUNERAÇÃO DE DEPÓSITOS BANCÁRIOS - PRINCIPAL	1.035.109.300.026	500,00		
1321.01.0.1	REMUNERAÇÃO DE DEPÓSITOS BANCÁRIOS - PRINCIPAL	1.035.110.300.028	1.000,00		
1321.01.0.1	REMUNERAÇÃO DE DEPÓSITOS BANCÁRIOS - PRINCIPAL	1.035.111.300.025	500,00		
1321.01.0.1	REMUNERAÇÃO DE DEPÓSITOS BANCÁRIOS - PRINCIPAL	1.035.112.300.029	5.000,00		
1321.01.0.1	REMUNERAÇÃO DE DEPÓSITOS BANCÁRIOS - PRINCIPAL	1.035.113.300.031	500,00		
1321.01.0.1	REMUNERAÇÃO DE DEPÓSITOS BANCÁRIOS - PRINCIPAL	1.050.00.001.001	110.000,00		
1321.01.0.1	REMUNERAÇÃO DE DEPÓSITOS BANCÁRIOS - PRINCIPAL	1.081.81.810.003	500,00		
1321.01.0.1	REMUNERAÇÃO DE DEPÓSITOS BANCÁRIOS - PRINCIPAL	1.081.81.810.005	500,00		



PREFEITURA MUNICIPAL DE MARAIÁ

AVENIDA JOSÉ HIGINO, 80 CENTRO - CNPJ:10193332/0001-93

Anexo 02
Página 3



Orçamento Programa - Exercício de 2025

RECEITAS SEGUNDO AS CATEGORIAS ECONOMICAS

Documento Assinado Digitalmente por: MARIOS HENRIQUE CAVALLANI
Acesse em: <https://eicel.icepe.tc.br/epp/validaDoc.seam> Código do documento: 1edfa742-b9ed-456d-9e0d-bd75c3606e1

Código	Especificação	F.R.-C.A.	Desdobramento	SubCategoria Fonte	Categoria Econômica
1321.01.0.1	REMUNERAÇÃO DE DEPÓSITOS BANCÁRIOS - PRINCIPAL	1.100.83.820.000	500,00		
1321.01.0.1	REMUNERAÇÃO DE DEPÓSITOS BANCÁRIOS - PRINCIPAL	1.213.12.200.004	3.000,00		
1329.00.0.0	OUTROS VALORES MOBILIÁRIOS		5.000,00		
1329.99.0.0	OUTROS VALORES MOBILIÁRIOS		5.000,00		
1329.99.0.1	OUTROS VALORES MOBILIÁRIOS - PRINCIPAL	1.050.00.001.001	5.000,00		
1700.00.0.0	TRANSFERÊNCIAS CORRENTES			65.041.250,01	
1710.00.0.0	TRANSFERÊNCIAS DA UNIÃO E DE SUAS ENTIDADES			42.601.500,00	
1711.00.0.0	TRANSFERÊNCIAS DECORRENTES DE PARTICIPAÇÃO NA RECEITA DA UNI		27.238.000,00		
1711.51.0.0	COTA-PARTE DO FUNDO DE PARTICIPAÇÃO DOS MUNICÍPIOS - FPM		27.200.000,00		
1711.51.1.0	COTA-PARTE DO FUNDO DE PARTICIPAÇÃO DOS MUNICÍPIOS - COTA ME		24.700.000,00		
1711.51.1.1	COTA-PARTE DO FPM- COTA MENSAL - PRINCIPAL	1.012.01.001.001	7.123.480,00		
1711.51.1.1	COTA-PARTE DO FPM- COTA MENSAL - PRINCIPAL	1.035.02.001.001	4.082.910,00		
1711.51.1.1	COTA-PARTE DO FPM- COTA MENSAL - PRINCIPAL	1.050.00.001.001	13.493.610,00		
1711.51.2.0	COTA-PARTE DO FUNDO DE PARTICIPAÇÃO DOS MUNICÍPIOS - COTAS E		2.500.000,00		
1711.51.2.1	COTA-PARTE DO FPM- COTAS EXTRAORDINARIAS - PRINCIPAL	1.012.01.001.001	721.000,00		
1711.51.2.1	COTA-PARTE DO FPM- COTAS EXTRAORDINARIAS - PRINCIPAL	1.050.00.001.001	1.779.000,00		
1711.52.0.0	COTA-PARTE DO IMPOSTO SOBRE A PROPRIEDADE TERRITORIAL RURAL		38.000,00		
1711.52.0.1	COTA-PARTE DO IMP. PROPRIED.TERRIT.RURAL - PRINCIPAL	1.012.01.001.001	10.959,20		
1711.52.0.1	COTA-PARTE DO IMP. PROPRIED.TERRIT.RURAL - PRINCIPAL	1.035.02.001.001	6.281,40		
1711.52.0.1	COTA-PARTE DO IMP. PROPRIED.TERRIT.RURAL - PRINCIPAL	1.050.00.001.001	20.759,40		
1712.00.0.0	TRANSF.COMPENS.FINANC.EXPL.RECURSOS NATURAIS		700.000,00		
1712.52.0.0	COTA-PARTE COMPENSAÇÃO FINANCEIRA PRODUÇÃO PETRÓLEO		700.000,00		
1712.52.4.0	COTA-PARTE DO FUNDO ESPECIAL DO PETRÓLEO - FEP		700.000,00		
1712.52.4.1	COTA - PARTE FEP- PRINCIPAL	1.050.00.001.001	700.000,00		
1713.00.0.0	TRANSFERÊNCIAS RECURSOS SISTEMA ÚNICO SAÚDE - SUS		5.704.000,00		
1713.50.0.0	TRANSF.SUS-FUNDO A FUNDO - BLOCO DE MANUTENÇÃO		5.704.000,00		
1713.50.1.0	TRANSF.SUS-FUNDO A FUNDO - BLOCO DE MANUTENÇÃO		2.475.000,00		
1713.50.1.1	TRANS.SUS-BLOCO MANUT.ATEN.PRIMÁRIA-PRINCIPAL	1.035.106.300.023	1.355.000,00		
1713.50.1.1	TRANS.SUS-BLOCO MANUT.ATEN.PRIMÁRIA-PRINCIPAL	1.035.107.300.027	1.000.000,00		
1713.50.1.1	TRANS.SUS-BLOCO MANUT.ATEN.PRIMÁRIA-PRINCIPAL	1.035.114.300.313	100.000,00		
1713.50.1.1	TRANS.SUS-BLOCO MANUT.ATEN.PRIMÁRIA-PRINCIPAL	1.100.83.820.000	20.000,00		
1713.50.2.0	TRANSF.SUS- BLOCO MANUTENÇÃO-ATENÇÃO ESPECIALIZADA		1.149.500,00		
1713.50.2.1	TRANS.SUS-BLOCO MANUT.ATEN.ESPEC.-PRINCIPAL	1.035.108.300.024	799.500,00		
1713.50.2.1	TRANS.SUS-BLOCO MANUT.ATEN.ESPEC.-PRINCIPAL	1.035.115.300.314	150.000,00		
1713.50.2.1	TRANS.SUS-BLOCO MANUT.ATEN.ESPEC.-PRINCIPAL	1.100.83.820.000	200.000,00		
1713.50.3.0	TRANSF.SUS- BLOCO MANUTENÇÃO-VIGILÂNCIA EM SAÚDE		679.500,00		
1713.50.3.1	TRANS.SUS-BLOCO MANUT-VIGILÂNCIA SAÚDE-PRINCIPAL	1.035.109.300.026	549.500,00		
1713.50.3.1	TRANS.SUS-BLOCO MANUT-VIGILÂNCIA SAÚDE-PRINCIPAL	1.035.110.300.028	130.000,00		
1713.50.4.0	TRANSF.SUS- BLOCO MANUTENÇÃO-ASSISTÊNCIA FARMACÉUTICA		100.000,00		
1713.50.4.1	TRANS.SUS- BLOCO MANUT.-ASSIST.FARMAC.-PRINCIPAL	1.035.111.300.025	100.000,00		
1713.50.5.0	TRANSF.SUS- BLOCO MANUTENÇÃO- GESTÃO DO SUS		1.050.000,00		
1713.50.5.1	TRANS.SUS- BLOCO MANUT.-GESTÃO SUS-PRINCIPAL	1.035.112.300.029	1.000.000,00		
1713.50.5.1	TRANS.SUS- BLOCO MANUT.-GESTÃO SUS-PRINCIPAL	1.035.113.300.031	50.000,00		
1713.50.9.0	TRANSF.SUS- BLOCO MANUTENÇÃO- OUTROS PROGRAMAS		250.000,00		
1713.50.9.1	TRANS.SUS-BLOCO MANUT.-OUTROS Progr.-PRINCIPAL	1.035.03.300.001	250.000,00		
1714.00.0.0	TRANSF.RECURSOS FUNDO NAC.DESENVOLVIMENTO EDUCAÇÃO-FNDE		1.643.000,00		
1714.50.0.0	TRANSFERÊNCIAS DO SALÁRIO-EDUCAÇÃO		1.000.000,00		
1714.50.0.1	TRANSF.SALÁRIO-EDUCAÇÃO- PRINCIPAL	1.213.12.200.004	1.000.000,00		
1714.51.0.0	TRANSFERÊNCIAS FNDE- Progr.DINH.DIRETO NA ESCOLA - PDDE		20.000,00		
1714.51.0.1	TRANSF.FNDE-PROGR.DINH.DIRETO ESCOLA-PDDE-PRINCIPAL	1.012.11.200.008	20.000,00		



PREFEITURA MUNICIPAL DE MARAIÁ

AVENIDA JOSÉ HIGINO, 80 CENTRO - CNPJ:10193332/0001-93

Anexo 02
Página 4



Orçamento Programa - Exercício de 2025

RECEITAS SEGUNDO AS CATEGORIAS ECONOMICAS

Documento Assinado Digitalmente por: MARIOS HENRIQUE CAVALLARI
Acesse em: <https://eicel.icepe.br/epp/validaDoc.seam> Código do documento: 1edfa742-b9ed-456d-9e0d-bd75c3606e1

Código	Especificação	F.R.-C.A.	Desdobramento	SubCategoria Fonte	Categoria Econômica
1714.52.0.0	TRANSF.PROGRAMA NACIONAL ALIMENTAÇÃO ESCOLA- PNAE		335.000,00		
1714.52.0.1	TRANSF.PROGR.NAC. ALIMEN.ESCOLA-PNAE-PRINCIPAL	1.012.10.200.010	335.000,00		
1714.53.0.0	TRANSF.PROG.NACIONAL APOIOTRANSPORTE DO ESCOLAR - PNATE		68.000,00		
1714.53.0.1	TRANSF.PROG.NAC.TRANSF.ESCOLAR-PNATE-PRINCIPAL	1.012.13.200.009	68.000,00		
1714.99.0.0	OUTRAS TRANSF.DIRETAS FUNDO NACIONAL DESENV.EDUCAÇÃO-FNDE		220.000,00		
1714.99.0.1	OUTRAS TRANSF. FNDE- PRINCIPAL	1.012.25.200.007	20.000,00		
1714.99.0.1	OUTRAS TRANSF. FNDE- PRINCIPAL	1.012.25.200.191	200.000,00		
1715.00.0.0	TRANSFERÊNCIAS COMPLEMENTAÇÃO DA UNIÃO -FUNDEB		5.860.000,00		
1715.50.0.0	TRANSFERÊNCIAS COMPLEMENTAÇÃO UNIÃO FUNDEB-VAAT		4.000.000,00		
1715.50.0.1	TRANSF.COMP.UNIÃO FUNDEB-VAAT-PRINCIPAL	1.012.17.200.021	3.250.000,00		
1715.50.0.1	TRANSF.COMP.UNIÃO FUNDEB-VAAT-PRINCIPAL	1.012.18.200.022	750.000,00		
1715.51.0.0	TRANSFERÊNCIAS COMPLEMENTAÇÃO UNIÃO FUNDEB-VAAF		1.650.000,00		
1715.51.0.1	TRANSF.COMP.UNIÃO FUNDEB-VAAF-PRINCIPAL	1.012.20.200.016	1.480.000,00		
1715.51.0.1	TRANSF.COMP.UNIÃO FUNDEB-VAAF-PRINCIPAL	1.012.21.200.003	170.000,00		
1715.52.0.0	TRANSFERÊNCIAS COMPLEMENTAÇÃO UNIÃO FUNDEB-VAAR		210.000,00		
1715.52.0.1	TRANSF.COMP.UNIÃO FUNDEB-VAAR-PRINCIPAL	1.012.22.200.023	210.000,00		
1716.00.0.0	TRANSF.RECURSOS FUNDO NACIONAL ASSISTÊNCIA SOCIAL-FNAS		757.000,00		
1716.50.0.0	TRANSF.RECURSOS FUNDO NACIONAL ASSISTÊNCIA SOCIAL-FNAS		757.000,00		
1716.50.0.1	TRANSF.RECUR.-FNAS-PRINCIPAL	1.002.100.500.007	69.500,00		
1716.50.0.1	TRANSF.RECUR.-FNAS-PRINCIPAL	1.002.101.500.011	130.000,00		
1716.50.0.1	TRANSF.RECUR.-FNAS-PRINCIPAL	1.002.102.500.006	89.500,00		
1716.50.0.1	TRANSF.RECUR.-FNAS-PRINCIPAL	1.002.103.500.021	115.000,00		
1716.50.0.1	TRANSF.RECUR.-FNAS-PRINCIPAL	1.002.104.500.010	20.000,00		
1716.50.0.1	TRANSF.RECUR.-FNAS-PRINCIPAL	1.002.105.500.014	198.000,00		
1716.50.0.1	TRANSF.RECUR.-FNAS-PRINCIPAL	1.002.118.500.020	25.000,00		
1716.50.0.1	TRANSF.RECUR.-FNAS-PRINCIPAL	1.002.26.500.008	110.000,00		
1719.00.0.0	OUTRAS TRANSFERÊNCIAS RECURSOS UNIÃO E DE SUAS ENTIDADES		699.500,00		
1719.57.0.0	TRANSFERÊNCIA ESPECIAL DA UNIÃO		99.500,00		
1719.57.0.1	TRANSF.ESPECIAL DA UNIÃO-PRINCIPAL	1.100.83.820.000	99.500,00		
1719.99.0.0	OUTRAS TRANSF.RECURSOS UNIÃO ENTIDADES		600.000,00		
1719.99.0.1	OUTRAS TRANSF.RECUR.UNIÃO ENTID.-PRINCIPAL	1.050.00.001.001	600.000,00		
1720.00.0.0	TRANSFERÊNCIAS ESTADOS DISTRITO FEDERAL E DE SUAS ENTIDADES		9.620.750,01	9.620.750,01	
1721.00.0.0	PARTICIPAÇÃO NA RECEITA DOS ESTADOS E DISTRITO FEDERAL		7.950.750,01		
1721.50.0.0	COTA-PARTE DO ICMS		7.431.750,01		
1721.50.0.1	COTA-PARTE DO ICMS - PRINCIPAL	1.012.01.001.001	2.143.316,70		
1721.50.0.1	COTA-PARTE DO ICMS - PRINCIPAL	1.035.02.001.001	1.228.468,28		
1721.50.0.1	COTA-PARTE DO ICMS - PRINCIPAL	1.050.00.001.001	4.059.965,03		
1721.51.0.0	COTA-PARTE DO IPVA		475.000,00		
1721.51.0.1	COTA-PARTE DO IPVA - PRINCIPAL	1.012.01.001.001	136.990,00		
1721.51.0.1	COTA-PARTE DO IPVA - PRINCIPAL	1.035.02.001.001	78.517,50		
1721.51.0.1	COTA-PARTE DO IPVA - PRINCIPAL	1.050.00.001.001	259.492,50		
1721.52.0.0	COTA-PARTE DO IPI - MUNICÍPIOS		24.000,00		
1721.52.0.1	COTA-PARTE DO IPI - MUNICÍPIOS - PRINCIPAL	1.012.01.001.001	6.921,60		
1721.52.0.1	COTA-PARTE DO IPI - MUNICÍPIOS - PRINCIPAL	1.035.02.001.001	3.967,20		
1721.52.0.1	COTA-PARTE DO IPI - MUNICÍPIOS - PRINCIPAL	1.050.00.001.001	13.111,20		
1721.53.0.0	COTA-PARTE CONTRIBUIÇÃO INTERVENÇÃO DOMÍNIO ECONÓMICO		20.000,00		
1721.53.0.1	COTA-PARTE-CIDE-PRINCIPAL	1.050.00.001.001	20.000,00		
1723.00.0.0	TRANSFERÊNCIAS RECURSOS SISTEMA ÚNICO SAÚDE - SUS		650.000,00		
1723.50.0.0	TRANSFERÊNCIAS RECURSOS SISTEMA ÚNICO SAÚDE - SUS		650.000,00		
1723.50.0.1	TRANSF.RECURSOS-SUS-PRINCIPAL	1.035.05.300.004	650.000,00		
1724.00.0.0	TRANSF.CONVÊNIOS ESTADOS E DF ENTIDADES		50.000,00		
1724.99.0.0	OUTRAS TRANSF.CONV.ESTADOS E DF E ENTIDADES		50.000,00		
1724.99.0.1	OUTRAS TRANSF.CONV.EST.E DF E ENTID.-PRINCIPAL	1.081.82.810.001	50.000,00		
1729.00.0.0	OUTRAS TRANSFERÊNCIAS DOS ESTADOS E DISTRITO FEDERAL		970.000,00		
1729.51.0.0	TRANSFERÊNCIAS DE ESTADOS DESTINADAS À				



PREFEITURA MUNICIPAL DE MARAIÁ

AVENIDA JOSÉ HIGINO, 80 CENTRO - CNPJ:10193332/0001-93

Anexo 02
Página 5



Orçamento Programa - Exercício de 2025

RECEITAS SEGUNDO AS CATEGORIAS ECONOMICAS

Documento Assinado Digitalmente por: MARIOS HENRIQUE CAVALLANI
Acesse em: <https://eefcefecepc.ce.br/epp/validaDoc.seam> Código do documento: 1edfa742-b9ed-456d-9e0d-bd75c3606e1

Código	Especificação	F.R.-C.A.	Desdobramento	SubCategoria Fonte	Categoria Econômica
	ASSISTÊNCIA SOCIAL		170.000,00		
1729.51.0.1	TRANSF.ESTADOS ASSIST.SOCIAL-PRINCIPAL	1.002.07.500.001	120.000,00		
1729.51.0.1	TRANSF.ESTADOS ASSIST.SOCIAL-PRINCIPAL	1.002.119.500.028	10.000,00		
1729.51.0.1	TRANSF.ESTADOS ASSIST.SOCIAL-PRINCIPAL	1.002.97.500.027	40.000,00		
1729.52.0.0	TRANSF.RECURSOS PROGRAMAS DE EDUCAÇÃO		700.000,00		
1729.52.0.1	TRANSF.RECURSOS Progr.EDUCAÇÃO-PRINCIPAL	1.012.06.200.017	700.000,00		
1729.99.0.0	OUTRAS TRANSFERÊNCIAS DOS ESTADOS E DF		100.000,00		
1729.99.0.1	OUTRAS TRANSF. ESTADOS E DF-PRINCIPAL	1.050.00.001.001	100.000,00		
1750.00.0.0	TRANSFERÊNCIAS DE OUTRAS INSTITUIÇÕES PÚBLICAS			12.819.000,00	
1751.00.0.0	TRANSF.RECURSOS FUNDO MANUTENÇÃO DESENVOL.EDUCAÇÃO-FUNDEB		12.819.000,00		
1751.50.0.0	TRANSF.RECURSOS FUNDO MANUTENÇÃO DESENVOL.EDUCAÇÃO-FUNDEB		12.819.000,00		
1751.50.0.1	TRANSF.RECURSOS FUNDEB-PRINCIPAL	1.012.14.200.011	10.997.000,00		
1751.50.0.1	TRANSF.RECURSOS FUNDEB-PRINCIPAL	1.012.15.200.012	1.822.000,00		
1900.00.0.0	OUTRAS RECEITAS CORRENTES			324.500,00	
1910.00.0.0	MULTAS ADMINISTRATIVAS, CONTRATUAIS E JUDICIAIS			20.000,00	
1911.00.0.0	MULTAS ADMINISTRATIVAS, CONTRATUAIS E JUDICIAIS		20.000,00		
1911.01.0.0	MULTAS PREVISTAS EM LEGISLAÇÃO ESPECÍFICA		20.000,00		
1911.01.0.1	MULTAS PREV.LEGISLAÇÃO ESPECÍFICA-PRINCIPAL	1.050.00.001.001	20.000,00		
1920.00.0.0	INDENIZAÇÕES, RESTITUIÇÕES E RESSARCIMENTOS			204.500,00	
1921.00.0.0	INDENIZAÇÕES		84.500,00		
1921.99.0.0	OUTRAS INDENIZAÇÕES		84.500,00		
1921.99.0.1	OUTRAS INDENIZAÇÕES - PRINCIPAL	1.012.01.001.001	10.000,00		
1921.99.0.1	OUTRAS INDENIZAÇÕES - PRINCIPAL	1.035.02.001.001	14.500,00		
1921.99.0.1	OUTRAS INDENIZAÇÕES - PRINCIPAL	1.050.00.001.001	60.000,00		
1922.00.0.0	RESTITUIÇÕES		120.000,00		
1922.99.0.0	OUTRAS RESTITUIÇÕES		120.000,00		
1922.99.0.1	OUTRAS RESTITUIÇÕES - PRINCIPAL	1.012.01.001.001	20.000,00		
1922.99.0.1	OUTRAS RESTITUIÇÕES - PRINCIPAL	1.035.02.001.001	20.000,00		
1922.99.0.1	OUTRAS RESTITUIÇÕES - PRINCIPAL	1.050.00.001.001	80.000,00		
1990.00.0.0	DEMAIS RECEITAS CORRENTES			100.000,00	
1999.00.0.0	OUTRAS RECEITAS CORRENTES		100.000,00		
1999.99.0.0	OUTRAS RECEITAS		100.000,00		
1999.99.2.0	OUTRAS REC.NÃO ARREC.NÃO PROJETADAS RFB-PRIMÁRIAS		100.000,00		
1999.99.2.1	OUTRAS REC.NÃO ARREC.NÃO PROJ.RFB-PRIMÁRIAS-PRINCIPAL	1.050.00.001.001	100.000,00		
2000.00.0.0	RECEITAS DE CAPITAL				1.090.000,00
2200.00.0.0	ALIENAÇÃO DE BENS			70.000,00	
2210.00.0.0	ALIENAÇÃO DE BENS MÓVEIS			70.000,00	
2213.00.0.0	ALIENAÇÃO DE BENS MÓVEIS E SEMOVENTES		70.000,00		
2213.01.0.0	ALIENAÇÃO DE BENS MÓVEIS E SEMOVENTES		70.000,00		
2213.01.0.1	ALIEN.BENS MÓVEIS E SEMOVENTES-PRINCIPAL	1.050.00.001.001	70.000,00		
2400.00.0.0	TRANSFERÊNCIAS DE CAPITAL			1.020.000,00	
2410.00.0.0	TRANSFERÊNCIAS DA UNIÃO E DE SUAS ENTIDADES			700.000,00	
2411.00.0.0	TRANSFERÊNCIAS DE RECURSOS DO SISTEMA ÚNICO DE SAÚDE - SUS		200.000,00		
2411.51.0.0	TRANSF.RECURSOS-SUS-FUNDO A FUNDO - BLOCO DE ESTRUTURAÇÃO		200.000,00		
2411.51.1.0	TRANSF.-SUS-BLOCO ESTRUTURAÇÃO-ATENÇÃO PRIMÁRIA		100.000,00		
2411.51.1.1	TRANSF.-SUS-BLOCO ESTRUT.-ATEN.PRIMÁRIA-PRINCIPAL	1.035.106.300.023	100.000,00		
2411.51.2.0	TRANSF.-SUS-BLOCO ESTRUTURAÇÃO-ATENÇÃO ESPECIALIZADA		100.000,00		
2411.51.2.1	TRANSF.-SUS-BLOCO ESTRUT.-ATEN.ESPEC.-PRINCIPAL	1.035.108.300.024	100.000,00		
2414.00.0.0	TRANSFERÊNCIAS DE CONVÊNIO DA UNIÃO E DE SUAS ENTIDADES		400.000,00		
2414.50.0.0	TRANSF. CONVÊNIO UNIÃO PARA O SUS		100.000,00		
2414.50.0.1	TRANSF. CONV. UNIÃO PARA O SUS-PRINCIPAL	1.081.81.810.005	100.000,00		
2414.51.0.0	TRANSF. CONVÊNIO UNIÃO PROGRAMAS EDUCAÇÃO		100.000,00		
2414.51.0.1	TRANSF. CONV. UNIÃO Progr.EDUCAÇÃO-PRINCIPAL	1.081.81.810.003	100.000,00		
2414.99.0.0	OUTRAS TRANSFERÊNCIAS CONVÊNIO UNIÃO E DE SUAS ENTIDADES		200.000,00		
2414.99.0.1	OUTRAS TRANSF. CONV. UNIÃO SUAS ENTID.-PRINCIPAL	1.081.81.500.022	100.000,00		
2414.99.0.1	OUTRAS TRANSF. CONV. UNIÃO SUAS ENTID.-PRINCIPAL	1.081.81.810.000	100.000,00		
2419.00.0.0	OUTRAS TRANSF. RECURSOS UNIÃO E DE SUAS		100.000,00		

**PREFEITURA MUNICIPAL DE MARAIÁ**

AVENIDA JOSÉ HIGINO, 80 CENTRO - CNPJ:10193332/0001-93

Anexo 02
Página 6

Orçamento Programa - Exercício de 2025

RECEITAS SEGUNDO AS CATEGORIAS ECONOMICASDocumento Assinado Digitalmente por: MARIOS HENRIQUE CAVALLARI
Acesse em: <https://eicel.icepe.ic.br/epp/validaDoc.seam> Código do Documento: 1edfa72-b9ed-456d-9e0d-b955c606e1

Código	Especificação	F.R.-C.A.	Desdobramento	SubCategoria Fonte	Categoria Econômica
2419.51.0.0	ENTIDADES				
2419.51.0.1	TRANSFERÊNCIA ESPECIAL DA UNIÃO		100.000,00		
2420.00.0.0	TRANSF.ESPECIAL UNIÃO-PRINCIPAL	1.100.83.820.000	100.000,00	320.000,00	
2422.00.0.0	TRANSF.ESTADOS E DO DISTRITO FEDERAL E DE SUAS ENTIDADES				
2422.00.0.0	TRANSF.CONVÊNIOS ESTADOS E DF E DE SUAS ENTIDADES		100.000,00		
2422.99.0.0	OUTRAS TRANSF.CONV. ESTADOS E DF E DE SUA ENTIDADES		100.000,00		
2422.99.0.1	OUTRAS TRANSF.CONV.EST/DFSUA ENTID.-PRINCIPAL	1.081.82.810.001	100.000,00		
2429.00.0.0	OUTRAS TRANSFERÊNCIAS DE RECURSOS DOS ESTADOS		220.000,00		
2429.99.0.0	OUTRAS TRANSFERÊNCIAS DE RECURSOS DOS ESTADOS		220.000,00		
2429.99.0.1	OUTRAS TRANSF.RECURSOS ESTADOS-PRINCIPAL	1.002.119.500.028	20.000,00		
2429.99.0.1	OUTRAS TRANSF.RECURSOS ESTADOS-PRINCIPAL	1.081.83.820.003	100.000,00		
2429.99.0.1	OUTRAS TRANSF.RECURSOS ESTADOS-PRINCIPAL	1.099.83.820.003	100.000,00		
9000.00.0.0	(R) DEDUÇÕES DA RECEITA				-6.533.750,01
9500.00.0.0	(R) DEDUÇÕES DO FUNDEB			-6.533.750,01	
9510.00.0.0	(R) DEDUÇÕES DO FUNDEB		-6.533.750,01		
9510.00.0.0	(R) DEDUÇÕES DO FUNDEB			-6.533.750,01	
9510.00.0.0	(R) DEDUÇÕES DO FUNDEB	1.012.01.001.001	-6.533.750,01		
Total das Receitas (exceto Intra-Orçamentárias)					61.956.000,00

TOTALIZAÇÃO DAS RECEITAS POR CATEGORIA ECONOMICA

RECEITA CORRENTE	60.866.000,00
RECEITA DE CAPITAL	1.090.000,00

Total Geral das Receitas	61.956.000,00
---------------------------------	----------------------

**PREFEITURA MUNICIPAL DE MARAIÁ**

AVENIDA JOSÉ HIGINO, 80 CENTRO - CNPJ:10193332/0001-93

Orçamento Programa - Exercício de 2025

Anexo 02

Página 1

**NATUREZA DA DESPESA - CONSOLIDAÇÃO GERAL**

Código	Especificação	Elemento	Modalidade	Grupo	Valor
30.00.00	DESPESAS CORRENTES				54.700.380,96
31.00.00	PESSOAL E ENCARGOS SOCIAIS				33.915.380,96
31.71.00	A DEFINIR	20.000,00			
31.71.00	TRANSFERÊNCIA A CONSÓRCIOS PÚBLICOS		20.000,00		
31.90.00	A DEFINIR	33.895.380,96			
31.90.00	APLICAÇÕES DIRETAS		33.895.380,96		
32.00.00	JUROS E ENCARGOS DA DÍVIDA			57.000,00	
32.90.00	A DEFINIR	57.000,00			
32.90.00	APLICAÇÕES DIRETAS		57.000,00		
33.00.00	OUTRAS DESPESAS CORRENTES			20.734.500,00	
33.71.00	A DEFINIR	20.000,00			
33.71.00	TRANSFERÊNCIA A CONSÓRCIOS PÚBLICOS		20.000,00		
33.90.00	A DEFINIR	20.714.500,00			
33.90.00	APLICAÇÕES DIRETAS		20.714.500,00		
40.00.00	DESPESAS DE CAPITAL				6.640.000,00
44.00.00	INVESTIMENTOS			5.435.119,04	
44.90.00	A DEFINIR	5.435.119,04			
44.90.00	APLICAÇÕES DIRETAS		5.435.119,04		
46.00.00	AMORTIZAÇÃO DA DÍVIDA			1.205.000,00	
46.90.00	A DEFINIR	1.205.000,00			
46.90.00	APLICAÇÕES DIRETAS		1.205.000,00		
90.00.00	RESERVA DE CONTINGÊNCIA				609.000,00
99.00.00	RESERVA DE CONTINGÊNCIA			609.000,00	
99.99.00	A DEFINIR	609.000,00			
99.99.00	A DEFINIR		609.000,00		
TOTAL					61.956.000,00

Documento Assinado Digitalmente por: MARLOS HENRIQUE CAVALLACANTINI
 Acesse em: https://br.cce.ipece.gov.br/validarDoc.seam?codigo_documento=56d1756c606e1



PREFEITURA MUNICIPAL DE MARAIÁ

AVENIDA JOSÉ HIGINO, 80 CENTRO - CNPJ:10193332/0001-93

Orçamento Programa - Exercício de 2025

Anexo 02

Página 1



NATUREZA DA DESPESA POR ORGÃO

PODER ORGÃO							01 PODER LEGISLATIVO 01 CORPO DELEIBERATIVO
Código	Especificação	F.R.-C.A.	Elemento	Modalidade	Grupo	Categoria Econômica	
3.0.00.00	DESPESAS CORRENTES					2.300.000,00	
3.1.00.00	PESSOAL E ENCARGOS SOCIAIS				1.635.000,00		
3.1.90.00	APLICAÇÕES DIRETAS			1.635.000,00			
3.1.90.00	A DEFINIR	1.050.00.001.001	1.635.000,00				
3.3.00.00	OUTRAS DESPESAS CORRENTES				665.000,00		
3.3.90.00	APLICAÇÕES DIRETAS			665.000,00			
3.3.90.00	A DEFINIR	1.050.00.001.001	665.000,00				
4.0.00.00	DESPESAS DE CAPITAL					60.000,00	
4.4.00.00	INVESTIMENTOS				60.000,00		
4.4.90.00	APLICAÇÕES DIRETAS			60.000,00			
4.4.90.00	A DEFINIR	1.050.00.001.001	60.000,00				
TOTAL						2.360.000,00	

Documento Assinado Digitalmente por: MARLOS HENRIQUE CAVALCANTI
 Acesse em: <https://etce-sep-ic-hcp-validador.seam> Código do documento: 1edfa78c-19ed-456d-9ed0-bd75c3c606e1



Documento Assinado Digitalmente por: MARLOS HENRIQUE CAVALCANTI
 Acesse em: https://etce.ger.fcc.br/validarDoc.seam Código do documento: 1edfa78c-19ed-456d-9ed0-bd75c3c606e1

NATUREZA DA DESPESA POR ORGÃO

PODER						
ORGÃO						
02 PODER EXECUTIVO						
01 GABINETE DO PREFEITO						
Código	Especificação	F.R.-C.A.	Elemento	Modalidade	Grupo	Categoria Econômica
3.0.00.00	DESPESAS CORRENTES					1.042.000,00
3.1.00.00	PESSOAL E ENCARGOS SOCIAIS				645.000,00	
3.1.90.00	APLICAÇÕES DIRETAS			645.000,00		
3.1.90.00	A DEFINIR	1.050.00.001.001	645.000,00			
3.3.00.00	OUTRAS DESPESAS CORRENTES				397.000,00	
3.3.90.00	APLICAÇÕES DIRETAS			397.000,00		
3.3.90.00	A DEFINIR	1.050.00.001.001	397.000,00			
4.0.00.00	DESPESAS DE CAPITAL					10.000,00
4.4.00.00	INVESTIMENTOS				10.000,00	
4.4.90.00	APLICAÇÕES DIRETAS			10.000,00		
4.4.90.00	A DEFINIR	1.050.00.001.001	10.000,00			
TOTAL						1.052.000,00



NATUREZA DA DESPESA POR ORGÃO

PODER						
ORGÃO						
02 PODER EXECUTIVO						
02 SECRETARIA MUNICIPAL DE EDUCAÇÃO						
Código	Especificação	F.R.-C.A.	Elemento	Modalidade	Grupo	Categoria Econômica
3.0.00.00	DESPESAS CORRENTES					30.000,00
3.1.00.00	PESSOAL E ENCARGOS SOCIAIS				20.000,00	
3.1.90.00	APLICAÇÕES DIRETAS			20.000,00		
3.1.90.00	A DEFINIR	1.050.00.001.001	20.000,00			
3.3.00.00	OUTRAS DESPESAS CORRENTES				10.000,00	
3.3.90.00	APLICAÇÕES DIRETAS			10.000,00		
3.3.90.00	A DEFINIR	1.050.00.001.001	10.000,00			
TOTAL						30.000,00

Documento Assinado Digitalmente por: MARLOS HENRIQUE CAVALCANTI
 Acesse em: <https://etce.cep.br/validador/validadorDoc.aspx?CodigoDocumento:1edfa742-b9ed-456d-9ed0-bd75c3c606e1>

**PREFEITURA MUNICIPAL DE MARAIÁ**

AVENIDA JOSÉ HIGINO, 80 CENTRO - CNPJ:10193332/0001-93

Orçamento Programa - Exercício de 2025

Anexo 02

Página 4

**NATUREZA DA DESPESA POR ORGÃO**

PODER						
ORGÃO						
02 PODER EXECUTIVO						
03 SECRETARIA MUNICIPAL DE SAUDE						
Código	Especificação	F.R.-C.A.	Elemento	Modalidade	Grupo	Categoria Econômica
3.0.00.00	DESPESAS CORRENTES					30.000,00
3.1.00.00	PESSOAL E ENCARGOS SOCIAIS				20.000,00	
3.1.90.00	APLICAÇÕES DIRETAS			20.000,00		
3.1.90.00	A DEFINIR	1.050.00.001.001	20.000,00			
3.3.00.00	OUTRAS DESPESAS CORRENTES				10.000,00	
3.3.90.00	APLICAÇÕES DIRETAS			10.000,00		
3.3.90.00	A DEFINIR	1.050.00.001.001	10.000,00			
TOTAL						30.000,00

Documento Assinado Digitalmente por: MARLOS HENRIQUE CAVALCANTI
 Acesse em: <https://cetes.gov.br/validador/validadorDoc.aspx?CodigoDoDocumento=1edfa742-b9ed-456d-9ed0-bd75c3c606e1>



PREFEITURA MUNICIPAL DE MARAIÁ

AVENIDA JOSÉ HIGINO, 80 CENTRO - CNPJ:10193332/0001-93

Orçamento Programa - Exercício de 2025

Anexo 02

Página 5



NATUREZA DA DESPESA POR ORGÃO

PODER		02 PODER EXECUTIVO				
ORGÃO		04 SECRETARIA MUNICIPAL DE ASSISTENCIA E PRODUÇÃO SOCIAL				
Código	Especificação	F.R.-C.A.	Elemento	Modalidade	Grupo	Categoria Econômica
3.0.00.00	DESPESAS CORRENTES					516.000,00
3.1.00.00	PESSOAL E ENCARGOS SOCIAIS				145.000,00	
3.1.90.00	APLICAÇÕES DIRETAS			145.000,00		
3.1.90.00	A DEFINIR	1.050.00.001.001	145.000,00			
3.3.00.00	OUTRAS DESPESAS CORRENTES				371.000,00	
3.3.90.00	APLICAÇÕES DIRETAS			371.000,00		
3.3.90.00	A DEFINIR	1.050.00.001.001	371.000,00			
4.0.00.00	DESPESAS DE CAPITAL					60.000,00
4.4.00.00	INVESTIMENTOS				60.000,00	
4.4.90.00	APLICAÇÕES DIRETAS			60.000,00		
4.4.90.00	A DEFINIR	1.050.00.001.001	60.000,00			
TOTAL						576.000,00

Documento Assinado Digitalmente por: MARLOS HENRIQUE CAVALCANTI
Acesse em: <https://etec.cep.rr.br/validador/validadorDoc.seam> Código do documento: 1edfa73c-19ed-456d-9ed0-bd75c3c606e1



Documento Assinado Digitalmente por: MARLOS HENRIQUE CAVALLANTI
 Acesse em: <https://efc.cnpj.br/validarDoc?semCodigoDoDocumento=1edfa942-b9ed-456d-9e10-0d75c3606e1>

NATUREZA DA DESPESA POR ORGÃO

PODER						
ORGÃO						
02 PODER EXECUTIVO						
05 SECRETARIA DE ADMINIST.E GESTÃO PATRIMÔNIAL						
Código	Especificação	F.R.-C.A.	Elemento	Modalidade	Grupo	Categoria Econômica
3.0.00.00	DESPESAS CORRENTES					5.330.000,00
3.1.00.00	PESSOAL E ENCARGOS SOCIAIS				2.570.000,00	
3.1.71.00	TRANSFERÊNCIA A CONSÓRCIOS PÚBLICOS			20.000,00		
3.1.71.00	A DEFINIR	1.050.00.001.001	20.000,00			
3.1.90.00	APLICAÇÕES DIRETAS			2.550.000,00		
3.1.90.00	A DEFINIR	1.050.00.001.001	2.550.000,00			
3.3.00.00	OUTRAS DESPESAS CORRENTES				2.760.000,00	
3.3.71.00	TRANSFERÊNCIA A CONSÓRCIOS PÚBLICOS			20.000,00		
3.3.71.00	A DEFINIR	1.050.00.001.001	20.000,00			
3.3.90.00	APLICAÇÕES DIRETAS			2.740.000,00		
3.3.90.00	A DEFINIR	1.050.00.001.001	2.740.000,00			
4.0.00.00	DESPESAS DE CAPITAL					10.000,00
4.4.00.00	INVESTIMENTOS				10.000,00	
4.4.90.00	APLICAÇÕES DIRETAS			10.000,00		
4.4.90.00	A DEFINIR	1.050.00.001.001	10.000,00			
TOTAL						5.340.000,00

**PREFEITURA MUNICIPAL DE MARAIÁ**

AVENIDA JOSÉ HIGINO, 80 CENTRO - CNPJ:10193332/0001-93

Orçamento Programa - Exercício de 2025

Anexo 02

Página 7

Documento Assinado Digitalmente por: MARLOS HENRIQUE CAVALLANTI
Acesse em: <https://cfe.cpep.validaDoc.seam> Código do documento: 16d1a742-b9ed-456d-9e10-bd75c8606e1**NATUREZA DA DESPESA POR ORGÃO**

PODER						
ORGÃO						
02 PODER EXECUTIVO						
06 SECRETARIA DA FAZENDA						
Código	Especificação	F.R.-C.A.	Elemento	Modalidade	Grupo	Categoria Econômica
3.0.00.00	DESPESAS CORRENTES					1.057.000,00
3.1.00.00	PESSOAL E ENCARGOS SOCIAIS				400.000,00	
3.1.90.00	APLICAÇÕES DIRETAS			400.000,00		
3.1.90.00	A DEFINIR	1.050.00.001.001	400.000,00			
3.2.00.00	JUROS E ENCARGOS DA DÍVIDA				57.000,00	
3.2.90.00	APLICAÇÕES DIRETAS			57.000,00		
3.2.90.00	A DEFINIR	1.050.00.001.001	57.000,00			
3.3.00.00	OUTRAS DESPESAS CORRENTES				600.000,00	
3.3.90.00	APLICAÇÕES DIRETAS			600.000,00		
3.3.90.00	A DEFINIR	1.050.00.001.001	600.000,00			
4.0.00.00	DESPESAS DE CAPITAL					1.215.000,00
4.4.00.00	INVESTIMENTOS				10.000,00	
4.4.90.00	APLICAÇÕES DIRETAS			10.000,00		
4.4.90.00	A DEFINIR	1.050.00.001.001	10.000,00			
4.6.00.00	AMORTIZAÇÃO DA DÍVIDA				1.205.000,00	
4.6.90.00	APLICAÇÕES DIRETAS			1.205.000,00		
4.6.90.00	A DEFINIR	1.050.00.001.001	1.205.000,00			
9.0.00.00	RESERVA DE CONTINGÊNCIA					609.000,00
9.9.00.00	RESERVA DE CONTINGÊNCIA				609.000,00	
9.9.99.00	A DEFINIR			609.000,00		
9.9.99.00	A DEFINIR	1.050.00.001.001	609.000,00			
TOTAL						2.881.000,00



PREFEITURA MUNICIPAL DE MARAIÁ

AVENIDA JOSÉ HIGINO, 80 CENTRO - CNPJ:10193332/0001-93

Orçamento Programa - Exercício de 2025

Anexo 02

Página 8



NATUREZA DA DESPESA POR ORGÃO

Código	Especificação	F.R.-C.A.	Elemento	Modalidade	Grupo	Categoria Econômica
PODER	02 PODER EXECUTIVO					
ORGÃO	07 SECRETARIA MUNICIPAL DE GOV. E COMUNICAÇÃO SOCIAL					
3.0.00.00	DESPESAS CORRENTES					730.000,00
3.1.00.00	PESSOAL E ENCARGOS SOCIAIS				580.000,00	
3.1.90.00	APLICAÇÕES DIRETAS			580.000,00		
3.1.90.00	A DEFINIR	1.050.00.001.001	580.000,00			
3.3.00.00	OUTRAS DESPESAS CORRENTES				150.000,00	
3.3.90.00	APLICAÇÕES DIRETAS			150.000,00		
3.3.90.00	A DEFINIR	1.050.00.001.001	150.000,00			
4.0.00.00	DESPESAS DE CAPITAL					10.000,00
4.4.00.00	INVESTIMENTOS				10.000,00	
4.4.90.00	APLICAÇÕES DIRETAS			10.000,00		
4.4.90.00	A DEFINIR	1.050.00.001.001	10.000,00			
TOTAL						740.000,00

Documento Assinado Digitalmente por: MARLOS HENRIQUE CAVALCANTI
Acesse em: <https://etce.cepac.org.br/validarDoc.seam> Código do documento: 1edfa73c-19ed-456d-9ed0-bd75c3c606e1



Documento Assinado Digitalmente por: MARLOS HENRIQUE CAVALLANTI
 Acesse em: https://efc-epp.validaDoc.seam/Código.do_documento:1edf1a742-b9ed-456d-9e10-bd75c53906e1

NATUREZA DA DESPESA POR ORGÃO

PODER						
ORGÃO						
02 PODER EXECUTIVO						
08 SECRETARIA MUNICIPAL DE INFRA-ESTRUTURA E TRANSPORTE						
Código	Especificação	F.R.-C.A.	Elemento	Modalidade	Grupo	Categoria Econômica
3.0.00.00	DESPESAS CORRENTES					5.094.000,00
3.1.00.00	PESSOAL E ENCARGOS SOCIAIS				2.260.000,00	
3.1.90.00	APLICAÇÕES DIRETAS			2.260.000,00		
3.1.90.00	A DEFINIR	1.050.00.001.001	2.260.000,00			
3.3.00.00	OUTRAS DESPESAS CORRENTES				2.834.000,00	
3.3.90.00	APLICAÇÕES DIRETAS			2.834.000,00		
3.3.90.00	A DEFINIR	1.050.00.001.001	2.634.000,00			
3.3.90.00	A DEFINIR	1.050.00.100.000	200.000,00			
4.0.00.00	DESPESAS DE CAPITAL					1.340.000,00
4.4.00.00	INVESTIMENTOS				1.340.000,00	
4.4.90.00	APLICAÇÕES DIRETAS			1.340.000,00		
4.4.90.00	A DEFINIR	1.050.00.001.001	615.000,00			
4.4.90.00	A DEFINIR	1.081.81.810.000	100.000,00			
4.4.90.00	A DEFINIR	1.081.82.810.001	150.000,00			
4.4.90.00	A DEFINIR	1.081.83.820.003	100.000,00			
4.4.90.00	A DEFINIR	1.099.83.820.003	100.000,00			
4.4.90.00	A DEFINIR	1.100.83.820.000	275.000,00			
TOTAL						6.434.000,00

**PREFEITURA MUNICIPAL DE MARAIÁ**

AVENIDA JOSÉ HIGINO, 80 CENTRO - CNPJ:10193332/0001-93

Orçamento Programa - Exercício de 2025

Anexo 02

Página 10

**NATUREZA DA DESPESA POR ORGÃO**

PODER		02 PODER EXECUTIVO				
ORGÃO		09 SECRETARIA MUNIC. DE DESENVOL. RURAL E MEIO AMBIENTE				
Código	Especificação	F.R.-C.A.	Elemento	Modalidade	Grupo	Categoria Econômica
3.0.00.00	DESPESAS CORRENTES					780.000,00
3.1.00.00	PESSOAL E ENCARGOS SOCIAIS				630.000,00	
3.1.90.00	APLICAÇÕES DIRETAS			630.000,00		
3.1.90.00	A DEFINIR	1.050.00.001.001	630.000,00			
3.3.00.00	OUTRAS DESPESAS CORRENTES				150.000,00	
3.3.90.00	APLICAÇÕES DIRETAS			150.000,00		
3.3.90.00	A DEFINIR	1.050.00.001.001	150.000,00			
4.0.00.00	DESPESAS DE CAPITAL					20.000,00
4.4.00.00	INVESTIMENTOS				20.000,00	
4.4.90.00	APLICAÇÕES DIRETAS			20.000,00		
4.4.90.00	A DEFINIR	1.050.00.001.001	20.000,00			
TOTAL						800.000,00

 Documento Assinado Digitalmente por: MARLOS HENRIQUE CAVALCANTI
 Acesse em: <https://etec.cep.br/validador/validadorDoc.aspx?CodigoDocumento=1edfa73c-19ed-456d-9ed0-bd75c3c606e1>

**PREFEITURA MUNICIPAL DE MARAIÁ**

AVENIDA JOSÉ HIGINO, 80 CENTRO - CNPJ:10193332/0001-93

Orçamento Programa - Exercício de 2025

Anexo 02

Página 11

**NATUREZA DA DESPESA POR ORGÃO**

PODER						
ORGÃO						
02 PODER EXECUTIVO						
10 SECRETARIA MUNICIPAL DE ESPORTE, CULTURA E LAZER						
Código	Especificação	F.R.-C.A.	Elemento	Modalidade	Grupo	Categoria Econômica
3.0.00.00	DESPESAS CORRENTES					1.673.553,53
3.1.00.00	PESSOAL E ENCARGOS SOCIAIS				544.553,53	
3.1.90.00	APLICAÇÕES DIRETAS			544.553,53		
3.1.90.00	A DEFINIR	1.050.00.001.001	544.553,53			
3.3.00.00	OUTRAS DESPESAS CORRENTES				1.129.000,00	
3.3.90.00	APLICAÇÕES DIRETAS			1.129.000,00		
3.3.90.00	A DEFINIR	1.050.00.001.001	1.129.000,00			
4.0.00.00	DESPESAS DE CAPITAL					30.000,00
4.4.00.00	INVESTIMENTOS					30.000,00
4.4.90.00	APLICAÇÕES DIRETAS			30.000,00		
4.4.90.00	A DEFINIR	1.050.00.001.001	30.000,00			
TOTAL						1.703.553,53

 Documento Assinado Digitalmente por: MARLOS HENRIQUE CAVALCANTI
 Acesse em: <https://etce.cpept/validador/validadorDoc.seam> Código do documento: 1edfa78-19ed-456d-9ed0-bd75c3c606e1

**PREFEITURA MUNICIPAL DE MARAIÁ**

AVENIDA JOSÉ HIGINO, 80 CENTRO - CNPJ:10193332/0001-93

Orçamento Programa - Exercício de 2025

Anexo 02

Página 12

**NATUREZA DA DESPESA POR ORGÃO**

PODER						
ORGÃO						
02 PODER EXECUTIVO						
11 SECRETARIA DE POLÍTICAS PARA MULHER						
Código	Especificação	F.R.-C.A.	Elemento	Modalidade	Grupo	Categoria Econômica
3.0.00.00	DESPESAS CORRENTES					60.000,00
3.1.00.00	PESSOAL E ENCARGOS SOCIAIS				20.000,00	
3.1.90.00	APLICAÇÕES DIRETAS			20.000,00		
3.1.90.00	A DEFINIR	1.050.00.001.001	20.000,00			
3.3.00.00	OUTRAS DESPESAS CORRENTES				40.000,00	
3.3.90.00	APLICAÇÕES DIRETAS			40.000,00		
3.3.90.00	A DEFINIR	1.050.00.001.001	40.000,00			
4.0.00.00	DESPESAS DE CAPITAL					15.000,00
4.4.00.00	INVESTIMENTOS				15.000,00	
4.4.90.00	APLICAÇÕES DIRETAS			15.000,00		
4.4.90.00	A DEFINIR	1.050.00.001.001	15.000,00			
TOTAL						75.000,00

 Documento Assinado Digitalmente por: MARLOS HENRIQUE CAVALCANTI
 Acesse em: <https://etce.org.br/validador> Doc:seam Código do documento: 1edfa72c-1b9ed-456d-9ed0-bd75c3c606e1

**PREFEITURA MUNICIPAL DE MARAIAL**

AVENIDA JOSÉ HIGINO, 80 CENTRO - CNPJ:10193332/0001-93

Orçamento Programa - Exercício de 2025

Anexo 02

Página 13

Documento Assinado Digitalmente por: MARLOS HENRIQUE CAVALLCANTI
Acesse em: <https://epec.cnpj.gov.br/validarDoc.seam> Código do documento: 1edfa742-b9ed-456d-9e90-bd75c3606e1**NATUREZA DA DESPESA POR ORGÃO**

PODER ORGÃO						
02 PODER EXECUTIVO						
12 FUNDEB						
Código	Especificação	F.R.-C.A.	Elemento	Modalidade	Grupo	Categoria Econômica
3.0.00.00	DESPESAS CORRENTES					19.146.884,69
3.1.00.00	PESSOAL E ENCARGOS SOCIAIS				18.669.884,69	
3.1.90.00	APLICAÇÕES DIRETAS			18.669.884,69		
3.1.90.00	A DEFINIR	1.012.01.001.001	2.640.884,69			
3.1.90.00	A DEFINIR	1.012.14.200.011	11.077.000,00			
3.1.90.00	A DEFINIR	1.012.15.200.012	12.000,00			
3.1.90.00	A DEFINIR	1.012.17.200.021	3.250.000,00			
3.1.90.00	A DEFINIR	1.012.20.200.016	1.480.000,00			
3.1.90.00	A DEFINIR	1.012.22.200.023	210.000,00			
3.3.00.00	OUTRAS DESPESAS CORRENTES				477.000,00	
3.3.90.00	APLICAÇÕES DIRETAS			477.000,00		
3.3.90.00	A DEFINIR	1.012.01.001.001	107.000,00			
3.3.90.00	A DEFINIR	1.012.15.200.012	300.000,00			
3.3.90.00	A DEFINIR	1.012.18.200.022	50.000,00			
3.3.90.00	A DEFINIR	1.012.21.200.003	20.000,00			
4.0.00.00	DESPESAS DE CAPITAL					1.040.000,00
4.4.00.00	INVESTIMENTOS				1.040.000,00	
4.4.90.00	APLICAÇÕES DIRETAS			1.040.000,00		
4.4.90.00	A DEFINIR	1.012.01.001.001	40.000,00			
4.4.90.00	A DEFINIR	1.012.15.200.012	350.000,00			
4.4.90.00	A DEFINIR	1.012.18.200.022	500.000,00			
4.4.90.00	A DEFINIR	1.012.21.200.003	150.000,00			
TOTAL						20.186.884,69

**PREFEITURA MUNICIPAL DE MARAIÁ**

AVENIDA JOSÉ HIGINO, 80 CENTRO - CNPJ:10193332/0001-93

Orçamento Programa - Exercício de 2025

Anexo 02

Página 14

Documento Assinado Digitalmente por: MARLOS HENRIQUE CAVALLCANTI
Acesse em: <https://epec.leg.br/validador/seam> Código do documento: 1edfa7a2-b9ed-456d-9ed0-bd75c3606e1**NATUREZA DA DESPESA POR ORGÃO**

PODER ORGÃO						
02 PODER EXECUTIVO						
13 FUNDO MUNICIPAL DE SAUDE						
Código	Especificação	F.R.-C.A.	Elemento	Modalidade	Grupo	Categoria Econômica
3.0.00.00	DESPESAS CORRENTES					11.125.942,78
3.1.00.00	PESSOAL E ENCARGOS SOCIAIS				4.758.942,74	
3.1.90.00	APLICAÇÕES DIRETAS			4.758.942,74		
3.1.90.00	A DEFINIR	1.035.02.001.001	1.993.442,74			
3.1.90.00	A DEFINIR	1.035.106.300.023	375.000,00			
3.1.90.00	A DEFINIR	1.035.107.300.027	1.000.500,00			
3.1.90.00	A DEFINIR	1.035.108.300.024	350.000,00			
3.1.90.00	A DEFINIR	1.035.109.300.026	550.000,00			
3.1.90.00	A DEFINIR	1.035.110.300.028	40.000,00			
3.1.90.00	A DEFINIR	1.035.112.300.029	450.000,00			
3.3.00.00	OUTRAS DESPESAS CORRENTES				6.367.000,00	
3.3.90.00	APLICAÇÕES DIRETAS			6.367.000,00		
3.3.90.00	A DEFINIR	1.035.02.001.001	2.779.000,00			
3.3.90.00	A DEFINIR	1.035.03.300.001	265.000,00			
3.3.90.00	A DEFINIR	1.035.05.300.004	651.000,00			
3.3.90.00	A DEFINIR	1.035.106.300.023	1.040.000,00			
3.3.90.00	A DEFINIR	1.035.108.300.024	440.000,00			
3.3.90.00	A DEFINIR	1.035.110.300.028	91.000,00			
3.3.90.00	A DEFINIR	1.035.111.300.025	100.500,00			
3.3.90.00	A DEFINIR	1.035.112.300.029	555.000,00			
3.3.90.00	A DEFINIR	1.035.113.300.031	50.500,00			
3.3.90.00	A DEFINIR	1.035.114.300.313	100.000,00			
3.3.90.00	A DEFINIR	1.035.115.300.314	150.000,00			
3.3.90.00	A DEFINIR	1.100.83.820.000	145.000,00			
4.0.00.00	DESPESAS DE CAPITAL					1.169.119,04
4.4.00.00	INVESTIMENTOS				1.169.119,04	
4.4.90.00	APLICAÇÕES DIRETAS			1.169.119,04		
4.4.90.00	A DEFINIR	1.035.02.001.001	858.619,04			
4.4.90.00	A DEFINIR	1.035.106.300.023	100.000,00			
4.4.90.00	A DEFINIR	1.035.108.300.024	10.000,00			
4.4.90.00	A DEFINIR	1.035.108.300.024	100.000,00			
4.4.90.00	A DEFINIR	1.081.81.810.005	100.500,00			
TOTAL						12.295.061,78



PREFEITURA MUNICIPAL DE MARAIÁ

AVENIDA JOSÉ HIGINO, 80 CENTRO - CNPJ:10193332/0001-93

Orçamento Programa - Exercício de 2025

Anexo 02

Página 15



Documento Assinado Digitalmente por: MARLOS HENRIQUE CAVALLCANTI
Acesse em: <https://cfe.cbr.gov.br/validador/semCodigoDocumento>

NATUREZA DA DESPESA POR ORGÃO

PODER ORGÃO						
02 PODER EXECUTIVO						
14 FUNDO MUNICIPAL DE ASSISTENCIA SOCIAL						
Código	Especificação	F.R.-C.A.	Elemento	Modalidade	Grupo	Categoria Econômica
3.0.00.00	DESPESAS CORRENTES					1.939.500,00
3.1.00.00	PESSOAL E ENCARGOS SOCIAIS				952.000,00	
3.1.90.00	APLICAÇÕES DIRETAS			952.000,00		
3.1.90.00	A DEFINIR	1.002.07.500.001	50.000,00			
3.1.90.00	A DEFINIR	1.002.100.500.007	50.000,00			
3.1.90.00	A DEFINIR	1.002.101.500.011	110.000,00			
3.1.90.00	A DEFINIR	1.002.102.500.006	60.000,00			
3.1.90.00	A DEFINIR	1.002.103.500.021	80.000,00			
3.1.90.00	A DEFINIR	1.002.104.500.010	5.000,00			
3.1.90.00	A DEFINIR	1.002.105.500.014	130.000,00			
3.1.90.00	A DEFINIR	1.002.97.500.027	10.000,00			
3.1.90.00	A DEFINIR	1.050.00.001.001	457.000,00			
3.3.00.00	OUTRAS DESPESAS CORRENTES				987.500,00	
3.3.90.00	APLICAÇÕES DIRETAS			987.500,00		
3.3.90.00	A DEFINIR	1.002.07.500.001	73.000,00			
3.3.90.00	A DEFINIR	1.002.100.500.007	5.000,00			
3.3.90.00	A DEFINIR	1.002.101.500.011	10.000,00			
3.3.90.00	A DEFINIR	1.002.102.500.006	10.000,00			
3.3.90.00	A DEFINIR	1.002.103.500.021	28.000,00			
3.3.90.00	A DEFINIR	1.002.104.500.010	10.500,00			
3.3.90.00	A DEFINIR	1.002.105.500.014	50.000,00			
3.3.90.00	A DEFINIR	1.002.118.500.020	25.500,00			
3.3.90.00	A DEFINIR	1.002.119.500.028	10.000,00			
3.3.90.00	A DEFINIR	1.002.26.500.008	130.000,00			
3.3.90.00	A DEFINIR	1.002.97.500.027	30.500,00			
3.3.90.00	A DEFINIR	1.050.00.001.001	605.000,00			
4.0.00.00	DESPESAS DE CAPITAL					300.500,00
4.4.00.00	INVESTIMENTOS				300.500,00	
4.4.90.00	APLICAÇÕES DIRETAS			300.500,00		
4.4.90.00	A DEFINIR	1.002.100.500.007	15.000,00			
4.4.90.00	A DEFINIR	1.002.101.500.011	10.000,00			
4.4.90.00	A DEFINIR	1.002.102.500.006	20.000,00			
4.4.90.00	A DEFINIR	1.002.103.500.021	10.000,00			
4.4.90.00	A DEFINIR	1.002.104.500.010	5.000,00			
4.4.90.00	A DEFINIR	1.002.105.500.014	20.000,00			
4.4.90.00	A DEFINIR	1.002.119.500.028	20.500,00			
4.4.90.00	A DEFINIR	1.050.00.001.001	100.000,00			
4.4.90.00	A DEFINIR	1.081.81.500.022	100.000,00			



PREFEITURA MUNICIPAL DE MARAIÁ

AVENIDA JOSÉ HIGINO, 80 CENTRO - CNPJ:10193332/0001-93

Orçamento Programa - Exercício de 2025

Anexo 02

Página 16



NATUREZA DA DESPESA POR ORGÃO

PODER	02 PODER EXECUTIVO					
ORGÃO	14 FUNDO MUNICIPAL DE ASSISTENCIA SOCIAL					
Código	Especificação	F.R.-C.A.	Elemento	Modalidade	Grupo	Categoria Econômica
TOTAL						2.240.000,00

Documento Assinado Digitalmente por: MARLOS HENRIQUE CAVALLCANTI
 Acesse em: <https://cetes.cnpj.gov.br/validarDoc>; sem Código do documento: 1edfa742-b9ed-456d-9ed0-bd75c3c606e1

**PREFEITURA MUNICIPAL DE MARAIÁ**

AVENIDA JOSÉ HIGINO, 80 CENTRO - CNPJ:10193332/0001-93

Orçamento Programa - Exercício de 2025

Anexo 02

Página 17

**NATUREZA DA DESPESA POR ORGÃO**

Código	Especificação	F.R.-C.A.	Elemento	Modalidade	Grupo	Categoria Econômica
3.0.00.00	DESPESAS CORRENTES					85.000,00
3.1.00.00	PESSOAL E ENCARGOS SOCIAIS				5.000,00	
3.1.90.00	APLICAÇÕES DIRETAS			5.000,00		
3.1.90.00	A DEFINIR	1.050.00.001.001	5.000,00			
3.3.00.00	OUTRAS DESPESAS CORRENTES				80.000,00	
3.3.90.00	APLICAÇÕES DIRETAS			80.000,00		
3.3.90.00	A DEFINIR	1.050.00.001.001	80.000,00			
TOTAL						85.000,00

Documento Assinado Digitalmente por: MARLOS HENRIQUE CAVALCANTI
Acesse em: <https://cfe.cnpj.gov.br/validarDoc?semCodigoDoDocumento:1edfa742-b9ed-456d-9ed0-bd75c3c606e1>

**PREFEITURA MUNICIPAL DE MARAIÁ**

AVENIDA JOSÉ HIGINO, 80 CENTRO - CNPJ:10193332/0001-93

Orçamento Programa - Exercício de 2025

Anexo 02

Página 18

Documento Assinado Digitalmente por: MARLOS HENRIQUE CAVALLANTI
Acesse em: <https://epec.cnpj.gov.br/validarDoc.seam> Código do documento: 1edfa742-b9ed-456d-9e80-bd75c3c606e1**NATUREZA DA DESPESA POR ORGÃO**

PODER ORGÃO						
02 PODER EXECUTIVO						
16 FUNDO MUNICIPAL DE EDUCAÇÃO						
Código	Especificação	F.R.-C.A.	Elemento	Modalidade	Grupo	Categoria Econômica
3.0.00.00	DESPESAS CORRENTES					3.767.000,00
3.1.00.00	PESSOAL E ENCARGOS SOCIAIS				60.000,00	
3.1.90.00	APLICAÇÕES DIRETAS			60.000,00		
3.1.90.00	A DEFINIR	1.012.01.001.001	60.000,00			
3.3.00.00	OUTRAS DESPESAS CORRENTES				3.707.000,00	
3.3.90.00	APLICAÇÕES DIRETAS			3.707.000,00		
3.3.90.00	A DEFINIR	1.012.01.001.001	1.015.000,00			
3.3.90.00	A DEFINIR	1.012.06.200.017	710.000,00			
3.3.90.00	A DEFINIR	1.012.10.200.010	337.000,00			
3.3.90.00	A DEFINIR	1.012.11.200.008	21.000,00			
3.3.90.00	A DEFINIR	1.012.13.200.009	70.000,00			
3.3.90.00	A DEFINIR	1.012.15.200.012	500.000,00			
3.3.90.00	A DEFINIR	1.012.25.200.007	51.000,00			
3.3.90.00	A DEFINIR	1.012.25.200.191	100.000,00			
3.3.90.00	A DEFINIR	1.213.12.200.004	903.000,00			
4.0.00.00	DESPESAS DE CAPITAL					1.360.500,00
4.4.00.00	INVESTIMENTOS				1.360.500,00	
4.4.90.00	APLICAÇÕES DIRETAS			1.360.500,00		
4.4.90.00	A DEFINIR	1.012.01.001.001	160.000,00			
4.4.90.00	A DEFINIR	1.012.15.200.012	700.000,00			
4.4.90.00	A DEFINIR	1.012.18.200.022	200.000,00			
4.4.90.00	A DEFINIR	1.012.25.200.191	100.000,00			
4.4.90.00	A DEFINIR	1.081.81.810.003	100.500,00			
4.4.90.00	A DEFINIR	1.213.12.200.004	100.000,00			
TOTAL						5.127.500,00



PREFEITURA MUNICIPAL DE MARAIÁ

AVENIDA JOSÉ HIGINO, 80 CENTRO - CNPJ:10193332/0001-93

Orçamento Programa - Exercício de 2025

Anexo 02

Página 19



NATUREZA DA DESPESA POR ORGÃO

TOTAL GERAL

61.956.000,00

Documento Assinado Digitalmente por: MARLOS HENRIQUE CAVALLCANTI
Acesse em: <https://epec.tepe.tc.br/epp/validaDoc.seam> Código do documento: 1edfa742-b9ed-456d-9ed0-bd75c3c606e1



PREFEITURA MUNICIPAL DE MARAIÁ

AVENIDA JOSÉ HIGINO, 80 CENTRO - CNPJ:10193332/0001-93

Orçamento Programa - Exercício de 2025

NATUREZA DA DESPESA POR ORGÃO E UNIDADE

Anexo 02
Página 1



Documento Assinado Digitalmente por: MARLOS HENRIQUE CAVALCANTI
Acesse em: <https://epec.depmaraiapb.gov.br/epi/validaDoc.seam> Código do documento: 181a742-b9ed-456d-9ed0-bd75c3c606e1

Código	Especificação	F.R.-C.A.	Elemento	Modalidade	Grupo	Categoria Econômica
PODER	01 PODER LEGISLATIVO					
ORGÃO	01 CORPO DELEIBERATIVO					
UNIDADE	00 CORPO DELEIBERATIVO					
3.0.00.00	DESPESAS CORRENTES					2.300.000,00
3.1.00.00	PESSOAL E ENCARGOS SOCIAIS				1.635.000,00	
3.1.90.00	APLICAÇÕES DIRETAS			1.635.000,00		
3.1.90.00	A DEFINIR	1.050.00.001.001	1.635.000,00			
3.3.00.00	OUTRAS DESPESAS CORRENTES				665.000,00	
3.3.90.00	APLICAÇÕES DIRETAS			665.000,00		
3.3.90.00	A DEFINIR	1.050.00.001.001	665.000,00			
4.0.00.00	DESPESAS DE CAPITAL					60.000,00
4.4.00.00	INVESTIMENTOS				60.000,00	
4.4.90.00	APLICAÇÕES DIRETAS			60.000,00		
4.4.90.00	A DEFINIR	1.050.00.001.001	60.000,00			
TOTAL						2.360.000,00



PREFEITURA MUNICIPAL DE MARAIÁ

AVENIDA JOSÉ HIGINO, 80 CENTRO - CNPJ:10193332/0001-93

Orçamento Programa - Exercício de 2025

NATUREZA DA DESPESA POR ORGÃO E UNIDADE

Anexo 02
Página 2



Documento Assinado Digitalmente por: MARLOS HENRIQUE CAVALCANTI
Acesse em: https://epec.depara.gov.br/epi/validaDoc.seam Código do documento: 181a742-b9ed-456d-9ed0-bd75c3c606e1

Código	Especificação	F.R.-C.A.	Elemento	Modalidade	Grupo	Categoria Econômica
PODER	02 PODER EXECUTIVO					
ORGÃO	01 GABINETE DO PREFEITO					
UNIDADE	00 GABINETE DO PREFEITO					
3.0.00.00	DESPESAS CORRENTES					1.042.000,00
3.1.00.00	PESSOAL E ENCARGOS SOCIAIS				645.000,00	
3.1.90.00	APLICAÇÕES DIRETAS			645.000,00		
3.1.90.00	A DEFINIR	1.050.00.001.001	645.000,00			
3.3.00.00	OUTRAS DESPESAS CORRENTES				397.000,00	
3.3.90.00	APLICAÇÕES DIRETAS			397.000,00		
3.3.90.00	A DEFINIR	1.050.00.001.001	397.000,00			
4.0.00.00	DESPESAS DE CAPITAL					10.000,00
4.4.00.00	INVESTIMENTOS				10.000,00	
4.4.90.00	APLICAÇÕES DIRETAS			10.000,00		
4.4.90.00	A DEFINIR	1.050.00.001.001	10.000,00			
TOTAL						1.052.000,00



NATUREZA DA DESPESA POR ORGÃO E UNIDADE



Documento Assinado Digitalmente por MARLOS HENRIQUE GALVANCANTI
Acesse em: <https://epec.depmaraiapb.gov.br/epi/QualidadeDoc/seam/CodigoDocumento>
Documento: Ledfa742-b9ed-456d-9ed0-bd75c3c606e1

Código	Especificação	F.R.-C.A.	Elemento	Modalidade	Grupo	Categoria Econômica
PODER	02 PODER EXECUTIVO					
ORGÃO	02 SECRETARIA MUNICIPAL DE EDUCAÇÃO					
UNIDADE	00 SECRETARIA MUNICIPAL DE EDUCAÇÃO					
3.0.00.00	DESPESAS CORRENTES					30.000,00
3.1.00.00	PESSOAL E ENCARGOS SOCIAIS				20.000,00	
3.1.90.00	APLICAÇÕES DIRETAS			20.000,00		
3.1.90.00	A DEFINIR	1.050.00.001.001	20.000,00			
3.3.00.00	OUTRAS DESPESAS CORRENTES				10.000,00	
3.3.90.00	APLICAÇÕES DIRETAS			10.000,00		
3.3.90.00	A DEFINIR	1.050.00.001.001	10.000,00			
TOTAL						30.000,00



NATUREZA DA DESPESA POR ORGÃO E UNIDADE



Documento Assinado Digitalmente por MARLOS HENRIQUE GAVALCANTI
Acesse em: <https://epec.depara.gov.br/epi/validaDoc.seam> Código do Documento: 1edfa742-b9ed-456d-9ed0-bd75c3c606e1

Código	Especificação	F.R.-C.A.	Elemento	Modalidade	Grupo	Categoria Econômica
PODER	02 PODER EXECUTIVO					
ORGÃO	03 SECRETARIA MUNICIPAL DE SAUDE					
UNIDADE	00 SECRETARIA MUNICIPAL DE SAUDE					
3.0.00.00	DESPESAS CORRENTES					30.000,00
3.1.00.00	PESSOAL E ENCARGOS SOCIAIS				20.000,00	
3.1.90.00	APLICAÇÕES DIRETAS			20.000,00		
3.1.90.00	A DEFINIR	1.050.00.001.001	20.000,00			
3.3.00.00	OUTRAS DESPESAS CORRENTES				10.000,00	
3.3.90.00	APLICAÇÕES DIRETAS			10.000,00		
3.3.90.00	A DEFINIR	1.050.00.001.001	10.000,00			
TOTAL						30.000,00



PREFEITURA MUNICIPAL DE MARAIAL

AVENIDA JOSÉ HIGINO, 80 CENTRO - CNPJ:10193332/0001-93

Orçamento Programa - Exercício de 2025

NATUREZA DA DESPESA POR ORGÃO E UNIDADE

Anexo 02
Página 5



Documento Assinado Digitalmente por: MARLOS HENRIQUE CAVALCANTI
Acesse em: <https://epec.depmaraiial.ma.gov.br/epi/QualidadeDoc/seam/CódigoDoDocumento:18fa742-b9ed-456d-9ed0-bd75c3c606e1>

Código	Especificação	F.R.-C.A.	Elemento	Modalidade	Grupo	Categoria Econômica
PODER	02 PODER EXECUTIVO					
ORGÃO	04 SECRETARIA MUNICIPAL DE ASSISTENCIA E PRODUÇÃO SOCIAL					
UNIDADE	00 SECRETARIA M. DE ASSISTENCIA E PRODÇÃO SOCIAL					
3.0.00.00	DESPESAS CORRENTES					516.000,00
3.1.00.00	PESSOAL E ENCARGOS SOCIAIS				145.000,00	
3.1.90.00	APLICAÇÕES DIRETAS			145.000,00		
3.1.90.00	A DEFINIR	1.050.00.001.001	145.000,00			
3.3.00.00	OUTRAS DESPESAS CORRENTES				371.000,00	
3.3.90.00	APLICAÇÕES DIRETAS			371.000,00		
3.3.90.00	A DEFINIR	1.050.00.001.001	371.000,00			
4.0.00.00	DESPESAS DE CAPITAL					60.000,00
4.4.00.00	INVESTIMENTOS				60.000,00	
4.4.90.00	APLICAÇÕES DIRETAS			60.000,00		
4.4.90.00	A DEFINIR	1.050.00.001.001	60.000,00			
TOTAL						576.000,00

**PREFEITURA MUNICIPAL DE MARAIÁ**

AVENIDA JOSÉ HIGINO, 80 CENTRO - CNPJ:10193332/0001-93

Orçamento Programa - Exercício de 2025

NATUREZA DA DESPESA POR ORGÃO E UNIDADEAnexo 02
Página 6Documento Assinado Digitalmente por MARLOS HENRIQUE CAVALCANTI
Acesse em: <https://epec.depara.gov.br/epi/validaDoc.seam> Código do documento: 9ed1742-b9ed-46d1-9ed0-bd75c3c606e1

Código	Especificação	F.R.-C.A.	Elemento	Modalidade	Grupo	Categoria Econômica
PODER	02 PODER EXECUTIVO					
ORGÃO	05 SECRETARIA DE ADMINIST.E GESTÃO PATRIMÔNIAL					
UNIDADE	00 SECRETARIA DE ADMINIST.E GESTÃO PATRIMINIAL					
3.0.00.00	DESPESAS CORRENTES					5.330.000,00
3.1.00.00	PESSOAL E ENCARGOS SOCIAIS				2.570.000,00	
3.1.71.00	TRANSFERÊNCIA A CONSÓRCIOS PÚBLICOS			20.000,00		
3.1.71.00	A DEFINIR	1.050.00.001.001	20.000,00			
3.1.90.00	APLICAÇÕES DIRETAS			2.550.000,00		
3.1.90.00	A DEFINIR	1.050.00.001.001	2.550.000,00			
3.3.00.00	OUTRAS DESPESAS CORRENTES				2.760.000,00	
3.3.71.00	TRANSFERÊNCIA A CONSÓRCIOS PÚBLICOS			20.000,00		
3.3.71.00	A DEFINIR	1.050.00.001.001	20.000,00			
3.3.90.00	APLICAÇÕES DIRETAS			2.740.000,00		
3.3.90.00	A DEFINIR	1.050.00.001.001	2.740.000,00			
4.0.00.00	DESPESAS DE CAPITAL					10.000,00
4.4.00.00	INVESTIMENTOS				10.000,00	
4.4.90.00	APLICAÇÕES DIRETAS			10.000,00		
4.4.90.00	A DEFINIR	1.050.00.001.001	10.000,00			
TOTAL						5.340.000,00

**PREFEITURA MUNICIPAL DE MARAIÁ**

AVENIDA JOSÉ HIGINO, 80 CENTRO - CNPJ:10193332/0001-93

Orçamento Programa - Exercício de 2025

NATUREZA DA DESPESA POR ORGÃO E UNIDADEAnexo 02
Página 7Documento Assinado Digitalmente por MARLOS HENRIQUE CAVALCANTI
Acesse em: <https://epec.depara.gov.br/epi/validaDoc.seam> Código do documento: 1edfa742-b9ed-456d-9810-bd75c3c60001

Código	Especificação	F.R.-C.A.	Elemento	Modalidade	Grupo	Categoria Econômica
PODER	02 PODER EXECUTIVO					
ORGÃO	06 SECRETARIA DA FAZENDA					
UNIDADE	00 SECRETARIA DA FAZENDA					
3.0.00.00	DESPESAS CORRENTES					1.057.000,00
3.1.00.00	PESSOAL E ENCARGOS SOCIAIS				400.000,00	
3.1.90.00	APLICAÇÕES DIRETAS			400.000,00		
3.1.90.00	A DEFINIR	1.050.00.001.001	400.000,00			
3.2.00.00	JUROS E ENCARGOS DA DÍVIDA				57.000,00	
3.2.90.00	APLICAÇÕES DIRETAS			57.000,00		
3.2.90.00	A DEFINIR	1.050.00.001.001	57.000,00			
3.3.00.00	OUTRAS DESPESAS CORRENTES				600.000,00	
3.3.90.00	APLICAÇÕES DIRETAS			600.000,00		
3.3.90.00	A DEFINIR	1.050.00.001.001	600.000,00			
4.0.00.00	DESPESAS DE CAPITAL					1.215.000,00
4.4.00.00	INVESTIMENTOS				10.000,00	
4.4.90.00	APLICAÇÕES DIRETAS			10.000,00		
4.4.90.00	A DEFINIR	1.050.00.001.001	10.000,00			
4.6.00.00	AMORTIZAÇÃO DA DÍVIDA				1.205.000,00	
4.6.90.00	APLICAÇÕES DIRETAS			1.205.000,00		
4.6.90.00	A DEFINIR	1.050.00.001.001	1.205.000,00			
9.0.00.00	RESERVA DE CONTINGÊNCIA					609.000,00
9.9.00.00	RESERVA DE CONTINGÊNCIA				609.000,00	
9.9.99.00	A DEFINIR			609.000,00		
9.9.99.00	A DEFINIR	1.050.00.001.001	609.000,00			
TOTAL						2.881.000,00



PREFEITURA MUNICIPAL DE MARAIÁ

AVENIDA JOSÉ HIGINO, 80 CENTRO - CNPJ:10193332/0001-93

Orçamento Programa - Exercício de 2025

NATUREZA DA DESPESA POR ORGÃO E UNIDADE

Anexo 02
Página 8



Documento Assinado Digitalmente por: MARLOS HENRIQUE CAVALCANTI
Acesse em: https://eccc.depmaraiapb.gov.br/epi/validaDoc.seam?codigo_documento=187a742-b9ed-456d-9ed0-bd75c3c606e1

Código	Especificação	F.R.-C.A.	Elemento	Modalidade	Grupo	Categoria Econômica
PODER	02 PODER EXECUTIVO					
ORGÃO	07 SECRETARIA MUNICIPAL DE GOV. E COMUNICAÇÃO SOCIAL					
UNIDADE	00 SECRETARIA MUNICIPAL DE GOV. E COMUNICAÇÃO SOCIAL					
3.0.00.00	DESPESAS CORRENTES					730.000,00
3.1.00.00	PESSOAL E ENCARGOS SOCIAIS				580.000,00	
3.1.90.00	APLICAÇÕES DIRETAS			580.000,00		
3.1.90.00	A DEFINIR	1.050.00.001.001	580.000,00			
3.3.00.00	OUTRAS DESPESAS CORRENTES				150.000,00	
3.3.90.00	APLICAÇÕES DIRETAS			150.000,00		
3.3.90.00	A DEFINIR	1.050.00.001.001	150.000,00			
4.0.00.00	DESPESAS DE CAPITAL					10.000,00
4.4.00.00	INVESTIMENTOS				10.000,00	
4.4.90.00	APLICAÇÕES DIRETAS			10.000,00		
4.4.90.00	A DEFINIR	1.050.00.001.001	10.000,00			
TOTAL						740.000,00



PREFEITURA MUNICIPAL DE MARAIÁ

AVENIDA JOSÉ HIGINO, 80 CENTRO - CNPJ:10193332/0001-93

Orçamento Programa - Exercício de 2025

NATUREZA DA DESPESA POR ORGÃO E UNIDADE

Anexo 02
Página 9



Documento Assinado Digitalmente por: MARLOS HENRIQUE CAVALLARI
Acesse em: https://epec.depmaraiarj.gov.br/pt-br/portal/Doc/seam/Código-do-documento: 941879-b9ed-456d-9e10-bd75c3c606e1

Código	Especificação	F.R.-C.A.	Elemento	Modalidade	Grupo	Categoria Econômica
PODER	02 PODER EXECUTIVO					
ORGÃO	08 SECRETARIA MUNICIPAL DE INFRA-ESTRUTURA E TRANSPORTE					
UNIDADE	00 SECRETARIA MUNICIPAL DE INFRA-ESTRUTURA					
3.0.00.00	DESPESAS CORRENTES					4.894.000,00
3.0.00.00	DESPESAS CORRENTES					200.000,00
3.1.00.00	PESSOAL E ENCARGOS SOCIAIS				2.260.000,00	
3.1.90.00	APLICAÇÕES DIRETAS			2.260.000,00		
3.1.90.00	A DEFINIR	1.050.00.001.001	2.260.000,00			
3.3.00.00	OUTRAS DESPESAS CORRENTES				2.834.000,00	
3.3.90.00	APLICAÇÕES DIRETAS			2.834.000,00		
3.3.90.00	A DEFINIR	1.050.00.001.001	2.634.000,00			
3.3.90.00	A DEFINIR	1.050.00.100.000	200.000,00			
4.0.00.00	DESPESAS DE CAPITAL					250.000,00
4.0.00.00	DESPESAS DE CAPITAL					100.000,00
4.0.00.00	DESPESAS DE CAPITAL					275.000,00
4.0.00.00	DESPESAS DE CAPITAL					615.000,00
4.0.00.00	DESPESAS DE CAPITAL					100.000,00
4.4.00.00	INVESTIMENTOS				1.340.000,00	
4.4.90.00	APLICAÇÕES DIRETAS			1.340.000,00		
4.4.90.00	A DEFINIR	1.050.00.001.001	615.000,00			
4.4.90.00	A DEFINIR	1.081.81.810.000	100.000,00			
4.4.90.00	A DEFINIR	1.081.82.810.001	150.000,00			
4.4.90.00	A DEFINIR	1.081.83.820.003	100.000,00			
4.4.90.00	A DEFINIR	1.099.83.820.003	100.000,00			
4.4.90.00	A DEFINIR	1.100.83.820.000	275.000,00			
TOTAL						6.434.000,00



PREFEITURA MUNICIPAL DE MARAIÁ

AVENIDA JOSÉ HIGINO, 80 CENTRO - CNPJ:10193332/0001-93

Orçamento Programa - Exercício de 2025

NATUREZA DA DESPESA POR ORGÃO E UNIDADE

Anexo 02
Página 10



Documento Assinado Digitalmente por: MARLOS HENRIQUE CAVALCANTI
Acesse em: https://epec.depmaraiapb.gov.br/epi/QualidadeDoc/seam Código do documento: 18fa742-b9ed-456d-9ed0-bd75c3c606e1

Código	Especificação	F.R.-C.A.	Elemento	Modalidade	Grupo	Categoria Econômica
PODER	02 PODER EXECUTIVO					
ORGÃO	09 SECRETARIA MUNIC. DE DESENVOL. RURAL E MEIO AMBIENTE					
UNIDADE	00 SECRETARIA MUNIC. DE DESENVOL. RURAL E MEIO AMBIENTE					
3.0.00.00	DESPESAS CORRENTES					780.000,00
3.1.00.00	PESSOAL E ENCARGOS SOCIAIS				630.000,00	
3.1.90.00	APLICAÇÕES DIRETAS			630.000,00		
3.1.90.00	A DEFINIR	1.050.00.001.001	630.000,00			
3.3.00.00	OUTRAS DESPESAS CORRENTES				150.000,00	
3.3.90.00	APLICAÇÕES DIRETAS			150.000,00		
3.3.90.00	A DEFINIR	1.050.00.001.001	150.000,00			
4.0.00.00	DESPESAS DE CAPITAL					20.000,00
4.4.00.00	INVESTIMENTOS				20.000,00	
4.4.90.00	APLICAÇÕES DIRETAS			20.000,00		
4.4.90.00	A DEFINIR	1.050.00.001.001	20.000,00			
TOTAL						800.000,00



PREFEITURA MUNICIPAL DE MARAIÁ

AVENIDA JOSÉ HIGINO, 80 CENTRO - CNPJ:10193332/0001-93

Orçamento Programa - Exercício de 2025

NATUREZA DA DESPESA POR ORGÃO E UNIDADE

Anexo 02
Página 11



Documento Assinado Digitalmente por: MARLOS HENRIQUE CAVALCANTI
Acesse em: https://epec.depmaraiapb.gov.br/epi/validaDoc.seam Código do documento: 18161742-b9ed-456d-9ed0-bd75c3c606e1

Código	Especificação	F.R.-C.A.	Elemento	Modalidade	Grupo	Categoria Econômica
PODER	02 PODER EXECUTIVO					
ORGÃO	10 SECRETARIA MUNICIPAL DE ESPORTE, CULTURA E LAZER					
UNIDADE	00 SECRETARIA MUNICIPAL DE ESPORTE, CULTURA E LAZER					
3.0.00.00	DESPESAS CORRENTES					1.673.553,53
3.1.00.00	PESSOAL E ENCARGOS SOCIAIS				544.553,53	
3.1.90.00	APLICAÇÕES DIRETAS			544.553,53		
3.1.90.00	A DEFINIR	1.050.00.001.001	544.553,53			
3.3.00.00	OUTRAS DESPESAS CORRENTES				1.129.000,00	
3.3.90.00	APLICAÇÕES DIRETAS			1.129.000,00		
3.3.90.00	A DEFINIR	1.050.00.001.001	1.129.000,00			
4.0.00.00	DESPESAS DE CAPITAL					30.000,00
4.4.00.00	INVESTIMENTOS				30.000,00	
4.4.90.00	APLICAÇÕES DIRETAS			30.000,00		
4.4.90.00	A DEFINIR	1.050.00.001.001	30.000,00			
TOTAL						1.703.553,53



NATUREZA DA DESPESA POR ORGÃO E UNIDADE



Documento Assinado Digitalmente por: MARLOS HENRIQUE CAVALCANTI
 Acesse em: https://epec.depara.gov.br/epi/validaDoc.seam Código do documento: 181a742-b9ed-456d-9ed0-bd75c3c606e1

Código	Especificação	F.R.-C.A.	Elemento	Modalidade	Grupo	Categoria Econômica
PODER	02 PODER EXECUTIVO					
ORGÃO	11 SECRETARIA DE POLÍTICAS PARA MULHER					
UNIDADE	00 SECRETARIA DE POLITICA PARA MULHERE					
3.0.00.00	DESPESAS CORRENTES					60.000,00
3.1.00.00	PESSOAL E ENCARGOS SOCIAIS				20.000,00	
3.1.90.00	APLICAÇÕES DIRETAS			20.000,00		
3.1.90.00	A DEFINIR	1.050.00.001.001	20.000,00			
3.3.00.00	OUTRAS DESPESAS CORRENTES				40.000,00	
3.3.90.00	APLICAÇÕES DIRETAS			40.000,00		
3.3.90.00	A DEFINIR	1.050.00.001.001	40.000,00			
4.0.00.00	DESPESAS DE CAPITAL					15.000,00
4.4.00.00	INVESTIMENTOS				15.000,00	
4.4.90.00	APLICAÇÕES DIRETAS			15.000,00		
4.4.90.00	A DEFINIR	1.050.00.001.001	15.000,00			
TOTAL						75.000,00



PREFEITURA MUNICIPAL DE MARAIÁ

AVENIDA JOSÉ HIGINO, 80 CENTRO - CNPJ:10193332/0001-93

Orçamento Programa - Exercício de 2025

NATUREZA DA DESPESA POR ORGÃO E UNIDADE



Documento Assinado Digitalmente por MARIOS HENRIQUE CAVALCANTI
Acesse em: <https://epec.depara.gov.br/epi/portal/DocSign/Codigo-do-documento:1edfa7a2-b9ed-456d-9e10-bd9c-8c669e109e10>

Código	Especificação	F.R.-C.A.	Elemento	Modalidade	Grupo	Categoria Econômica
PODER	02 PODER EXECUTIVO					
ORGÃO	12 FUNDEB					
UNIDADE	00 FUNDEB					
3.0.00.00	DESPESAS CORRENTES					1.500.000,00
3.0.00.00	DESPESAS CORRENTES					210.000,00
3.0.00.00	DESPESAS CORRENTES					3.300.000,00
3.0.00.00	DESPESAS CORRENTES					11.389.000,00
3.0.00.00	DESPESAS CORRENTES					2.747.884,69
3.1.00.00	PESSOAL E ENCARGOS SOCIAIS				18.669.884,69	
3.1.90.00	APLICAÇÕES DIRETAS			18.669.884,69		
3.1.90.00	A DEFINIR	1.012.01.001.001	2.640.884,69			
3.1.90.00	A DEFINIR	1.012.14.200.011	11.077.000,00			
3.1.90.00	A DEFINIR	1.012.15.200.012	12.000,00			
3.1.90.00	A DEFINIR	1.012.17.200.021	3.250.000,00			
3.1.90.00	A DEFINIR	1.012.20.200.016	1.480.000,00			
3.1.90.00	A DEFINIR	1.012.22.200.023	210.000,00			
3.3.00.00	OUTRAS DESPESAS CORRENTES				477.000,00	
3.3.90.00	APLICAÇÕES DIRETAS			477.000,00		
3.3.90.00	A DEFINIR	1.012.01.001.001	107.000,00			
3.3.90.00	A DEFINIR	1.012.15.200.012	300.000,00			
3.3.90.00	A DEFINIR	1.012.18.200.022	50.000,00			
3.3.90.00	A DEFINIR	1.012.21.200.003	20.000,00			
4.0.00.00	DESPESAS DE CAPITAL					40.000,00
4.0.00.00	DESPESAS DE CAPITAL					350.000,00
4.0.00.00	DESPESAS DE CAPITAL					150.000,00
4.0.00.00	DESPESAS DE CAPITAL					500.000,00
4.4.00.00	INVESTIMENTOS				1.040.000,00	
4.4.90.00	APLICAÇÕES DIRETAS			1.040.000,00		
4.4.90.00	A DEFINIR	1.012.01.001.001	40.000,00			
4.4.90.00	A DEFINIR	1.012.15.200.012	350.000,00			
4.4.90.00	A DEFINIR	1.012.18.200.022	500.000,00			
4.4.90.00	A DEFINIR	1.012.21.200.003	150.000,00			
TOTAL						20.186.884,69



PREFEITURA MUNICIPAL DE MARAIÁ

AVENIDA JOSÉ HIGINO, 80 CENTRO - CNPJ:10193332/0001-93

Orçamento Programa - Exercício de 2025

NATUREZA DA DESPESA POR ORGÃO E UNIDADE

Anexo 02
Página 14



Documento Assinado Digitalmente por MARIOS HENRIQUE CAVALCANTI
Acesse em: https://eccc.depara.gov.br/portal/ocorrencia-do-documento-ledfa742-b9ed-456d-9e0d-bd75c3c606e1

PODER		02 PODER EXECUTIVO				
ORGÃO		13 FUNDO MUNICIPAL DE SAUDE				
UNIDADE		00 FUNDO MUNICIPAL DE SAUDE				
Código	Especificação	F.R.-C.A.	Elemento	Modalidade	Grupo	Categoria Econômica
3.0.00.00	DESPESAS CORRENTES					651.000,00
3.0.00.00	DESPESAS CORRENTES					4.772.442,74
3.0.00.00	DESPESAS CORRENTES					150.000,00
3.0.00.00	DESPESAS CORRENTES					1.131.500,00
3.0.00.00	DESPESAS CORRENTES					3.271.000,00
3.0.00.00	DESPESAS CORRENTES					1.005.000,00
3.0.00.00	DESPESAS CORRENTES					145.000,00
3.1.00.00	PESSOAL E ENCARGOS SOCIAIS				4.758.942,74	
3.1.90.00	APLICAÇÕES DIRETAS			4.758.942,74		
3.1.90.00	A DEFINIR	1.035.02.001.001	1.993.442,74			
3.1.90.00	A DEFINIR	1.035.106.300.023	375.000,00			
3.1.90.00	A DEFINIR	1.035.107.300.027	1.000.500,00			
3.1.90.00	A DEFINIR	1.035.108.300.024	350.000,00			
3.1.90.00	A DEFINIR	1.035.109.300.026	550.000,00			
3.1.90.00	A DEFINIR	1.035.110.300.028	40.000,00			
3.1.90.00	A DEFINIR	1.035.112.300.029	450.000,00			
3.3.00.00	OUTRAS DESPESAS CORRENTES				6.367.000,00	
3.3.90.00	APLICAÇÕES DIRETAS			6.367.000,00		
3.3.90.00	A DEFINIR	1.035.02.001.001	2.779.000,00			
3.3.90.00	A DEFINIR	1.035.03.300.001	265.000,00			
3.3.90.00	A DEFINIR	1.035.05.300.004	651.000,00			
3.3.90.00	A DEFINIR	1.035.106.300.023	1.040.000,00			
3.3.90.00	A DEFINIR	1.035.108.300.024	440.000,00			
3.3.90.00	A DEFINIR	1.035.110.300.028	91.000,00			
3.3.90.00	A DEFINIR	1.035.111.300.025	100.500,00			
3.3.90.00	A DEFINIR	1.035.112.300.029	555.000,00			
3.3.90.00	A DEFINIR	1.035.113.300.031	50.500,00			
3.3.90.00	A DEFINIR	1.035.114.300.313	100.000,00			
3.3.90.00	A DEFINIR	1.035.115.300.314	150.000,00			
3.3.90.00	A DEFINIR	1.100.83.820.000	145.000,00			
4.0.00.00	DESPESAS DE CAPITAL					858.619,04
4.0.00.00	DESPESAS DE CAPITAL					100.500,00
4.0.00.00	DESPESAS DE CAPITAL					200.000,00
4.0.00.00	DESPESAS DE CAPITAL					10.000,00
4.4.00.00	INVESTIMENTOS				1.169.119,04	
4.4.90.00	APLICAÇÕES DIRETAS			1.169.119,04		
4.4.90.00	A DEFINIR	1.035.02.001.001	858.619,04			
4.4.90.00	A DEFINIR	1.035.106.300.023	100.000,00			
4.4.90.00	A DEFINIR	1.035.108.300.024	10.000,00			
4.4.90.00	A DEFINIR	1.035.108.300.024	100.000,00			
4.4.90.00	A DEFINIR	1.081.81.810.005	100.500,00			
TOTAL						12.295.061,78



PREFEITURA MUNICIPAL DE MARAIÁ

AVENIDA JOSÉ HIGINO, 80 CENTRO - CNPJ:10193332/0001-93

Orçamento Programa - Exercício de 2025

NATUREZA DA DESPESA POR ORGÃO E UNIDADE

Anexo 02
Página 15



Documento Assinado Digitalmente por: MARIOS HENRIQUE CAVALCANTI
Acesse em: <https://ecec.depmaraiapb.gov.br/pt-br/portal/oc-seam/Código-do-documento:1edfa742-b9ed-456d-9e0d-bd75c3c606e1>

PODER		02 PODER EXECUTIVO				
ORGÃO		14 FUNDO MUNICIPAL DE ASSISTENCIA SOCIAL				
UNIDADE		00 FUNDO MUNICIPAL DE ASSISTENCIA SOCIAL				
Código	Especificação	F.R.-C.A.	Elemento	Modalidade	Grupo	Categoria Econômica
3.0.00.00	DESPESAS CORRENTES					173.500,00
3.0.00.00	DESPESAS CORRENTES					704.000,00
3.0.00.00	DESPESAS CORRENTES					1.062.000,00
3.1.00.00	PESSOAL E ENCARGOS SOCIAIS				952.000,00	
3.1.90.00	APLICAÇÕES DIRETAS			952.000,00		
3.1.90.00	A DEFINIR	1.002.07.500.001	50.000,00			
3.1.90.00	A DEFINIR	1.002.100.500.007	50.000,00			
3.1.90.00	A DEFINIR	1.002.101.500.011	110.000,00			
3.1.90.00	A DEFINIR	1.002.102.500.006	60.000,00			
3.1.90.00	A DEFINIR	1.002.103.500.021	80.000,00			
3.1.90.00	A DEFINIR	1.002.104.500.010	5.000,00			
3.1.90.00	A DEFINIR	1.002.105.500.014	130.000,00			
3.1.90.00	A DEFINIR	1.002.97.500.027	10.000,00			
3.1.90.00	A DEFINIR	1.050.00.001.001	457.000,00			
3.3.00.00	OUTRAS DESPESAS CORRENTES				987.500,00	
3.3.90.00	APLICAÇÕES DIRETAS			987.500,00		
3.3.90.00	A DEFINIR	1.002.07.500.001	73.000,00			
3.3.90.00	A DEFINIR	1.002.100.500.007	5.000,00			
3.3.90.00	A DEFINIR	1.002.101.500.011	10.000,00			
3.3.90.00	A DEFINIR	1.002.102.500.006	10.000,00			
3.3.90.00	A DEFINIR	1.002.103.500.021	28.000,00			
3.3.90.00	A DEFINIR	1.002.104.500.010	10.500,00			
3.3.90.00	A DEFINIR	1.002.105.500.014	50.000,00			
3.3.90.00	A DEFINIR	1.002.118.500.020	25.500,00			
3.3.90.00	A DEFINIR	1.002.119.500.028	10.000,00			
3.3.90.00	A DEFINIR	1.002.26.500.008	130.000,00			
3.3.90.00	A DEFINIR	1.002.97.500.027	30.500,00			
3.3.90.00	A DEFINIR	1.050.00.001.001	605.000,00			
4.0.00.00	DESPESAS DE CAPITAL					100.000,00
4.0.00.00	DESPESAS DE CAPITAL					20.500,00
4.0.00.00	DESPESAS DE CAPITAL					100.000,00
4.0.00.00	DESPESAS DE CAPITAL					80.000,00
4.4.00.00	INVESTIMENTOS				300.500,00	
4.4.90.00	APLICAÇÕES DIRETAS			300.500,00		
4.4.90.00	A DEFINIR	1.002.100.500.007	15.000,00			
4.4.90.00	A DEFINIR	1.002.101.500.011	10.000,00			
4.4.90.00	A DEFINIR	1.002.102.500.006	20.000,00			
4.4.90.00	A DEFINIR	1.002.103.500.021	10.000,00			
4.4.90.00	A DEFINIR	1.002.104.500.010	5.000,00			
4.4.90.00	A DEFINIR	1.002.105.500.014	20.000,00			
4.4.90.00	A DEFINIR	1.002.119.500.028	20.500,00			
4.4.90.00	A DEFINIR	1.050.00.001.001	100.000,00			
4.4.90.00	A DEFINIR	1.081.81.500.022	100.000,00			
TOTAL						2.240.000,00



NATUREZA DA DESPESA POR ORGÃO E UNIDADE



Documento Assinado Digitalmente por MARLOS HENRIQUE GALVANCANTI
 Acesse em: <https://etce.depara.gov.br/portalDoc/seam/CodigoDocumento:1edfa742-b9ed-456d-9ed0-bd75c3c606e1>

Código	Especificação	F.R.-C.A.	Elemento	Modalidade	Grupo	Categoria Econômica
PODER	02 PODER EXECUTIVO					
ORGÃO	15 FUNDO MUNICIPAL DOS DIREITOS DA CRIANÇA E ADOLESC - FUNDECA					
UNIDADE	00 FUNDO MUNICIPAL DOS DIREITOS DA CRIANÇA E ADOLESC - FUNDECA					
3.0.00.00	DESPESAS CORRENTES					85.000,00
3.1.00.00	PESSOAL E ENCARGOS SOCIAIS				5.000,00	
3.1.90.00	APLICAÇÕES DIRETAS			5.000,00		
3.1.90.00	A DEFINIR	1.050.00.001.001	5.000,00			
3.3.00.00	OUTRAS DESPESAS CORRENTES				80.000,00	
3.3.90.00	APLICAÇÕES DIRETAS			80.000,00		
3.3.90.00	A DEFINIR	1.050.00.001.001	80.000,00			
TOTAL						85.000,00



PREFEITURA MUNICIPAL DE MARAIAL

AVENIDA JOSÉ HIGINO, 80 CENTRO - CNPJ:10193332/0001-93

Anexo 02
Página 17

Orçamento Programa - Exercício de 2025

NATUREZA DA DESPESA POR ORGÃO E UNIDADE



Documento Assinado Digitalmente por MARIOS HENRIQUE CAVALLCANTI
Acesse em: <https://eccc.depara.gov.br/portal-do-cidadao/documento>: 1edfa742-b9ed-456d-9e00-bd75c3c606e

PODER		02 PODER EXECUTIVO				
ORGÃO		16 FUNDO MUNICIPAL DE EDUCAÇÃO				
UNIDADE		00 FUNDO MUNICIPAL DE EDUCAÇÃO				
Código	Especificação	F.R.-C.A.	Elemento	Modalidade	Grupo	Categoria Econômica
3.0.00.00	DESPESAS CORRENTES					337.000,00
3.0.00.00	DESPESAS CORRENTES					710.000,00
3.0.00.00	DESPESAS CORRENTES					151.000,00
3.0.00.00	DESPESAS CORRENTES					70.000,00
3.0.00.00	DESPESAS CORRENTES					1.075.000,00
3.0.00.00	DESPESAS CORRENTES					21.000,00
3.0.00.00	DESPESAS CORRENTES					903.000,00
3.0.00.00	DESPESAS CORRENTES					500.000,00
3.1.00.00	PESSOAL E ENCARGOS SOCIAIS				60.000,00	
3.1.90.00	APLICAÇÕES DIRETAS			60.000,00		
3.1.90.00	A DEFINIR	1.012.01.001.001	60.000,00			
3.3.00.00	OUTRAS DESPESAS CORRENTES				3.707.000,00	
3.3.90.00	APLICAÇÕES DIRETAS			3.707.000,00		
3.3.90.00	A DEFINIR	1.012.01.001.001	1.015.000,00			
3.3.90.00	A DEFINIR	1.012.06.200.017	710.000,00			
3.3.90.00	A DEFINIR	1.012.10.200.010	337.000,00			
3.3.90.00	A DEFINIR	1.012.11.200.008	21.000,00			
3.3.90.00	A DEFINIR	1.012.13.200.009	70.000,00			
3.3.90.00	A DEFINIR	1.012.15.200.012	500.000,00			
3.3.90.00	A DEFINIR	1.012.25.200.007	51.000,00			
3.3.90.00	A DEFINIR	1.012.25.200.191	100.000,00			
3.3.90.00	A DEFINIR	1.213.12.200.004	903.000,00			
4.0.00.00	DESPESAS DE CAPITAL					160.000,00
4.0.00.00	DESPESAS DE CAPITAL					700.000,00
4.0.00.00	DESPESAS DE CAPITAL					200.000,00
4.0.00.00	DESPESAS DE CAPITAL					100.000,00
4.0.00.00	DESPESAS DE CAPITAL					100.000,00
4.0.00.00	DESPESAS DE CAPITAL					100.500,00
4.4.00.00	INVESTIMENTOS				1.360.500,00	
4.4.90.00	APLICAÇÕES DIRETAS			1.360.500,00		
4.4.90.00	A DEFINIR	1.012.01.001.001	160.000,00			
4.4.90.00	A DEFINIR	1.012.15.200.012	700.000,00			
4.4.90.00	A DEFINIR	1.012.18.200.022	200.000,00			
4.4.90.00	A DEFINIR	1.012.25.200.191	100.000,00			
4.4.90.00	A DEFINIR	1.081.81.810.003	100.500,00			
4.4.90.00	A DEFINIR	1.213.12.200.004	100.000,00			
TOTAL						5.127.500,00



NATUREZA DA DESPESA POR ORGÃO E UNIDADE



Documento Assinado Digitalmente por: MARLOS HENRIQUE CAVALLCANTI
Acesse em: <http://cfe-icepe.tc.br/epp/validaDoc/seam> Código do documento: 1edfa742-b9ed-456d-9ed0-bd75c3c606e1

TOTAL GERAL	61.956.000,00
-------------	---------------



PREFEITURA MUNICIPAL DE MARAIAL

AVENIDA JOSÉ HIGINO, 80 CENTRO - CNPJ:10193332/0001-93

Orçamento Programa - Exercício de 2025

Anexo 06

Página 2

PROGRAMA DE TRABALHO

(Inc.II, § 2º, Art.2º)

02 PODER EXECUTIVO

01 GABINETE DO PREFEITO

Código	Especificação	Operação Especial	Projetos	Atividades	T
04	Administração		10.000,00	1.042.000,00	1.052.000,00
04	122 Administração Geral		10.000,00	1.042.000,00	1.052.000,00
04	122 0002 REEQUIPAMENTO DA UNIDADE		10.000,00		10.000,00
04.122.0002.1101.0000	Reequipamento da Unidade		10.000,00		10.000,00
04	122 0003 NOVOS TEMPOS NA GESTÃO PÚBLICA			1.042.000,00	1.042.000,00
04.122.0003.2200.0000	Manutenção da Administração Distrital			40.000,00	40.000,00
04.122.0003.2201.0000	Gestão Técnica e Administrativa do Gabinete do Prefeito			782.000,00	782.000,00
04.122.0003.2203.0000	Manutenção dos demais Conselhos			35.000,00	35.000,00
04.122.0003.2204.0000	Procuradoria Geral do Município			20.000,00	20.000,00
04.122.0003.2205.0000	Manutenção do Controle Interno			20.000,00	20.000,00
04.122.0003.2219.0000	Manutenção do Conselho Tutelar			145.000,00	145.000,00
TOTAL		0,00	10.000,00	1.042.000,00	1.052.000,00



Documento Assinado Digitalmente por: MARAIAL - Prefeitura Municipal de Maraial - PE/2025 - Documento: 100742-b9ed-456d-9ed0-bd75c3c606e1



PREFEITURA MUNICIPAL DE MARIAL

AVENIDA JOSÉ HIGINO, 80 CENTRO - CNPJ:10193332/0001-93

Orçamento Programa - Exercício de 2025

Anexo 06

Página 6



Documento Assinado Digitalmente por: MARIAL - Prefeitura Municipal de Marial - CNPJ: 10193332/0001-93. Assinatura: 9129e3416194519e94bd75c3c606e1

PROGRAMA DE TRABALHO

(Inc.II, § 2º, Art.2º)

02 PODER EXECUTIVO

05 SECRETARIA DE ADMINIST.E GESTÃO PATRIMÔNIAL

Código	Especificação	Operação Especial	Projetos	Atividades	T
04	Administração	70.000,00	10.000,00	4.760.000,00	4.840.000,00
04	122 Administração Geral	70.000,00	10.000,00	4.760.000,00	4.840.000,00
04	122 0002 REEQUIPAMENTO DA UNIDADE		10.000,00		10.000,00
04.122.0002.1107.0000	Reequipamento da Unidade		10.000,00		10.000,00
04	122 0003 NOVOS TEMPOS NA GESTÃO PUBLICA	70.000,00		4.760.000,00	4.830.000,00
04.122.0003.0045.0000	Precatórios e Sentenças Judiciais	70.000,00			70.000,00
04.122.0003.2220.0000	Formação Patrimonião do Servidor Públio			550.000,00	550.000,00
04.122.0003.2221.0000	Gestão Técnica e Administrativa da Secretaria			4.100.000,00	4.100.000,00
04.122.0003.2222.0000	Manutenção Serviços de Almoarifado e Patrimonio			40.000,00	40.000,00
04.122.0003.2223.0000	Manutenção dos Serviços Gerais			30.000,00	30.000,00
04.122.0003.2283.0000	Manutenção Geral do Consórcio			40.000,00	40.000,00
09	Previdência Social			500.000,00	500.000,00
09	271 Previdência Básica			500.000,00	500.000,00
09	271 0003 NOVOS TEMPOS NA GESTÃO PUBLICA			500.000,00	500.000,00
09.271.0003.2225.0000	Contribuição Previdenciaria e FGTS			100.000,00	100.000,00
09.271.0003.2226.0000	Manutenção de Inativos e Pensionistas			400.000,00	400.000,00
TOTAL		70.000,00	10.000,00	5.260.000,00	5.340.000,00

**PREFEITURA MUNICIPAL DE MARAIAL**

AVENIDA JOSÉ HIGINO, 80 CENTRO - CNPJ:10193332/0001-93

Orçamento Programa - Exercício de 2025

Anexo 06

Página 7

Documento Assinado Digitalmente por: MARAIAL - 03/11/2025 10:58:01
Acesse em: https://efce.tec.br/licitacao/7420945619010187836001**PROGRAMA DE TRABALHO**

(Inc.II, § 2º, Art.2º)

02 PODER EXECUTIVO**06 SECRETARIA DA FAZENDA**

Código	Especificação	Operação Especial	Projetos	Atividades	TOTAL
04	Administração	1.205.000,00	10.000,00	1.057.000,00	2.272.000,00
04	121 Planejamento e Orçamento			200.000,00	200.000,00
04	121 0003 NOVOS TEMPOS NA GESTÃO PUBLICA			200.000,00	200.000,00
04.121.0003.2227.0000	Manutenção dos Serviços de Contabilidade			200.000,00	200.000,00
04	122 Administração Geral		10.000,00	750.000,00	760.000,00
04	122 0003 NOVOS TEMPOS NA GESTÃO PUBLICA		10.000,00	750.000,00	760.000,00
04.122.0003.1108.0000	Reequipamento da Unidade		10.000,00		10.000,00
04.122.0003.2228.0000	Gestão Técnica e Administrativa da Secretaria			750.000,00	750.000,00
04	123 Administração Financeira			107.000,00	107.000,00
04	123 0003 NOVOS TEMPOS NA GESTÃO PUBLICA			107.000,00	107.000,00
04.123.0003.2229.0000	Manutenção dos Serviços de Tesouraria			107.000,00	107.000,00
04	843 Serviço da Dívida Interna	1.205.000,00			1.205.000,00
04	843 0004 PARCELAMENTO E AMORTIZAÇÃO DE DIVIDAS	1.205.000,00			1.205.000,00
04.843.0004.0000.0000	Amortização de Dvida Contratada junto a outros órgão	1.205.000,00			1.205.000,00
99	Reserva de Contingência	609.000,00			609.000,00
99	999 Reserva de Contingência	609.000,00			609.000,00
99	999 0003 NOVOS TEMPOS NA GESTÃO PUBLICA	609.000,00			609.000,00
99.999.0003.9999.0000	Reserva de Contingencia	609.000,00			609.000,00
TOTAL		1.814.000,00	10.000,00	1.057.000,00	2.881.000,00



PREFEITURA MUNICIPAL DE MARAIAL

AVENIDA JOSÉ HIGINO, 80 CENTRO - CNPJ:10193332/0001-93

Orçamento Programa - Exercício de 2025

Anexo 06

Página 9



Documento Assinado Digitalmente
Acesse em: <https://eccc.tec.br/portal/assinatura>

PROGRAMA DE TRABALHO

(Inc.II, § 2º, Art.2º)

02 PODER EXECUTIVO

08 SECRETARIA MUNICIPAL DE INFRA-ESTRUTURA E TRANSPORTE

Código	Especificação	Operação Especial	Projetos	Atividades	T
04	Administração			4.500.000,00	4.500.000,00
04	122 Administração Geral			4.500.000,00	4.500.000,00
04	122 0003 NOVOS TEMPOS NA GESTÃO PUBLICA			4.500.000,00	4.500.000,00
04.122.0003.2233.0000	Gestão Técnica e Administrativa da Secretaria			4.500.000,00	4.500.000,00
06	Segurança Pública			80.000,00	80.000,00
06	181 Policiamento			50.000,00	50.000,00
06	181 0003 NOVOS TEMPOS NA GESTÃO PUBLICA			50.000,00	50.000,00
06.181.0003.2234.0000	Manutenção da Guarda Municipal			50.000,00	50.000,00
06	182 Defesa Civil			30.000,00	30.000,00
06	182 0003 NOVOS TEMPOS NA GESTÃO PUBLICA			30.000,00	30.000,00
06.182.0003.2232.0000	Coordenação Municipal de Prevenção e Defesa Civil			30.000,00	30.000,00
15	Urbanismo		765.000,00	504.000,00	1.269.000,00
15	451 Infra-Estrutura Urbana		630.000,00	234.000,00	864.000,00
15	451 0002 REEQUIPAMENTO DA UNIDADE		95.000,00		95.000,00
15.451.0002.1112.0000	Aquisição Equipamentos e Maquinas		45.000,00		45.000,00
15.451.0002.1116.0000	Reequipamento da Unidade		50.000,00		50.000,00
15	451 0011 PAVIMENTAÇÃO DE VIAS PÚBLICAS		385.000,00		385.000,00
15.451.0011.1115.0000	Pavimentação de Vias Publicas Incluindo Recapimento Asfáltico		365.000,00		365.000,00
15.451.0011.1117.0000	Reposição de Calçamento		20.000,00		20.000,00
15	451 0012 CONSTRUÇÃO, AMPLIAÇÃO E RESTAURAÇÃO DE PRÉDIOS PÚBLICOS		50.000,00		50.000,00
15.451.0012.1111.0000	Construção, Ampliação e Restauração de Predios Publicos		50.000,00		50.000,00
15	451 0014 ILUMINAÇÃO PÚBLICA		40.000,00	200.000,00	240.000,00
15.451.0014.1119.0000	Expansão da Iluminação Publica		40.000,00		40.000,00
15.451.0014.2237.0000	Manutenção da Iluminação Publica			200.000,00	200.000,00
15	451 0015 CONTRUÇÃO AMPLIAÇÃO E RESTAURAÇÃO DE ESCADÁRIAS, ENCOSTAS, MURO DE ARRIMO E PRÉDIOS PÚBLICOS		20.000,00		20.000,00
15.451.0015.1113.0000	Construção, Ampliação e Restauração de Escadaria, Encostas Muro de Arrimo e Predios Publicos		20.000,00		20.000,00
15	451 0017 DESAPROPRIAÇÕES		20.000,00		20.000,00
15.451.0017.1114.0000	Desapropriações		20.000,00		20.000,00
15	451 0018 CEMITÉRIOS		20.000,00	34.000,00	54.000,00
15.451.0018.1118.0000	Construção, Reforma e Ampliação de Cemitérios e Velórios		20.000,00		20.000,00
15.451.0018.2235.0000	Manutenção de Cemitérios			34.000,00	34.000,00
15	452 Serviços Urbanos		20.000,00	270.000,00	290.000,00
15	452 0002 REEQUIPAMENTO DA UNIDADE		20.000,00		20.000,00
15.452.0002.1120.0000	Reequipamento da Limpeza Publica		20.000,00		20.000,00
15	452 0013 LIMPEZA PÚBLICA			170.000,00	170.000,00
15.452.0013.2236.0000	Manutenção de Limpeza Publica			170.000,00	170.000,00
15	452 0014 ILUMINAÇÃO PÚBLICA			100.000,00	100.000,00
15.452.0014.2237.0000	Manutenção da Iluminação Publica			100.000,00	100.000,00

**PREFEITURA MUNICIPAL DE MARIAL**

AVENIDA JOSÉ HIGINO, 80 CENTRO - CNPJ:10193332/0001-93

Orçamento Programa - Exercício de 2025

Anexo 06

Página 10

Documento Assinado Digitalmente por: ANILTON HENRIQUE SILVA JUNIOR
Acesse em: https://ecefecf.cbr.gov.br/pt/visualizar_documento/6617a71b-b0d1-45b1-b9e6-h793c6e1**PROGRAMA DE TRABALHO**

(Inc.II, § 2º, Art.2º)

02 PODER EXECUTIVO**08 SECRETARIA MUNICIPAL DE INFRA-ESTRUTURA E TRANSPORTE**

Código	Especificação	Operação Especial	Projetos	Atividades	T
15	813 Lazer		115.000,00		115.000,00
15	813 0016 PRAÇAS, PARQUES E JARDINS		115.000,00		115.000,00
15.813.0016.1121.0000	Construção e Restauração de Praças Parques e Jardins		115.000,00		115.000,00
16	Habitação		50.000,00		50.000,00
16	482 Habitação Urbana		50.000,00		50.000,00
16	482 0010 ASSISTÊNCIA SOCIAL E CIDADANIA		50.000,00		50.000,00
16.482.0010.1122.0000	Construção e Restauração de Casas Populares		50.000,00		50.000,00
17	Saneamento		145.000,00		145.000,00
17	512 Saneamento Básico Urbano		145.000,00		145.000,00
17	512 0010 ASSISTÊNCIA SOCIAL E CIDADANIA		125.000,00		125.000,00
17.512.0010.1123.0000	Construção e Restauração de Esgotos, galerias e fossas sépticas /Saneamento Basico		125.000,00		125.000,00
17	512 0019 ABASTECIMENTO E SANEAMENTO BÁSICO		20.000,00		20.000,00
17.512.0019.1123.0000	Construção e Restauração de Esgotos, galerias e fossas sépticas /Saneamento Basico		20.000,00		20.000,00
18	Gestão Ambiental		50.000,00		50.000,00
18	544 Recursos Hídricos		50.000,00		50.000,00
18	544 0019 ABASTECIMENTO E SANEAMENTO BÁSICO		50.000,00		50.000,00
18.544.0019.1124.0000	Construção e Ampliação Sistema de Abastecimento água		50.000,00		50.000,00
20	Agricultura		125.000,00		125.000,00
20	605 Abastecimento		125.000,00		125.000,00
20	605 0021 MANUTENÇÃO DE MERCADOS E MATADOUROS		125.000,00		125.000,00
20.605.0021.1125.0000	Construção,Ampliação e Restauração de Mercados Matadouro e Feira Livre		125.000,00		125.000,00
26	Transporte		145.000,00	20.000,00	165.000,00
26	782 Transporte Rodoviário		145.000,00	20.000,00	165.000,00
26	782 0020 MELHORIA DOS SERVIÇOS RODOVIÁRIOS		145.000,00	20.000,00	165.000,00
26.782.0020.1126.0000	Construção e Restauração de pontes bueiros e passagens molhadas e abrigo de passageiros		95.000,00		95.000,00
26.782.0020.1127.0000	Construção e Ampliação e Recuperação de Estradas Vicinais		50.000,00		50.000,00
26.782.0020.2238.0000	Manutenção dos Serviços Rodoviaros			20.000,00	20.000,00
27	Desporto e Lazer		50.000,00		50.000,00
27	813 Lazer		50.000,00		50.000,00
27	813 0012 CONSTRUÇÃO, AMPLIAÇÃO E RESTAURAÇÃO DE PRÉDIOS PÚBLICOS		50.000,00		50.000,00
27.813.0012.1128.0000	Construção,Ampliação e Restauração de Quadra e Campos de Futebol		50.000,00		50.000,00
TOTAL		0,00	1.330.000,00	5.104.000,00	6.434.000,00

**PREFEITURA MUNICIPAL DE MARAIÁ**

AVENIDA JOSÉ HIGINO, 80 CENTRO - CNPJ:10193332/0001-93

Orçamento Programa - Exercício de 2025

Anexo 06

Página 11

**PROGRAMA DE TRABALHO**

(Inc.II, § 2º, Art.2º)

02 PODER EXECUTIVO**09 SECRETARIA MUNIC. DE DESENVOL. RURAL E MEIO AMBIENTE**

Código	Especificação	Operação Especial	Projetos	Atividades	T
04	Administração			50.000,00	50.000,00
04	122 Administração Geral			50.000,00	50.000,00
04	122 0023 PROTEÇÃO AO MEIO AMBIENTE			50.000,00	50.000,00
04.122.0023.2239.0000	Preservação e Conservação Ambiental			50.000,00	50.000,00
20	Agricultura		20.000,00	730.000,00	750.000,00
20	122 Administração Geral		20.000,00	660.000,00	680.000,00
20	122 0002 REEQUIPAMENTO DA UNIDADE		20.000,00		20.000,00
20.122.0002.1130.0000	Reequipamento da Unidade		20.000,00		20.000,00
20	122 0003 NOVOS TEMPOS NA GESTÃO PÚBLICA			660.000,00	660.000,00
20.122.0003.2240.0000	Gestão Técnica e Administrativa da Secretaria			660.000,00	660.000,00
20	605 Abastecimento			20.000,00	20.000,00
20	605 0021 MANUTENÇÃO DE MERCADOS E MATADOUROS			20.000,00	20.000,00
20.605.0021.2241.0000	Manutenção de Mercados, Matadouros e Feiras Livres			20.000,00	20.000,00
20	606 Extensão Rural			50.000,00	50.000,00
20	606 0022 AGRICULTURA E DESENVOLVIMENTO RURAL			50.000,00	50.000,00
20.606.0022.2242.0000	Apoio ao Produtor Rural			50.000,00	50.000,00
TOTAL		0,00	20.000,00	780.000,00	800.000,00

 Documento Assinado Digitalmente por: MARAIA - SECRETARIA DE DESENVOLVIMENTO RURAL E MEIO AMBIENTE
 Acesse em: https://eic.teej.tic.br/

**PREFEITURA MUNICIPAL DE MARIAL**

AVENIDA JOSÉ HIGINO, 80 CENTRO - CNPJ:10193332/0001-93

Orçamento Programa - Exercício de 2025

Anexo 06

Página 12



Documento Assinado Digitalmente por: MARIAL - CNPJ: 10193332/0001-93 em 20/09/2025 às 14:53:45. Aceite em: https://eic.tec.br/validarAssinatura

PROGRAMA DE TRABALHO

(Inc.II, § 2º, Art.2º)

02 PODER EXECUTIVO**10 SECRETARIA MUNICIPAL DE ESPORTE, CULTURA E LAZER**

Código	Especificação	Operação Especial	Projetos	Atividades	T
04	Administração			664.553,53	664.553,53
04	122 Administração Geral			664.553,53	664.553,53
04	122 0003 NOVOS TEMPOS NA GESTÃO PUBLICA			664.553,53	664.553,53
04.122.0003.2244.0000	Gestão Técnica e Administrativa da Secretaria			664.553,53	664.553,53
13	Cultura		30.000,00	979.000,00	1.009.000,00
13	392 Difusão Cultural		30.000,00	959.000,00	989.000,00
13	392 0002 REEQUIPAMENTO DA UNIDADE		30.000,00		30.000,00
13.392.0002.1131.0000	Aquisição de Instrumentos Musicais		5.000,00		5.000,00
13.392.0002.1132.0000	Reequipamento da Biblioteca		5.000,00		5.000,00
13.392.0002.1133.0000	Reequipamento da Unidade		20.000,00		20.000,00
13	392 0008 ESPORTE, CULTURA E LAZER COM CIDADANIA			959.000,00	959.000,00
13.392.0008.2243.0000	Apoio As Atividades Festivas Culturais e Folclóricas			914.000,00	914.000,00
13.392.0008.2245.0000	Manutenção da Biblioteca			25.000,00	25.000,00
13.392.0008.2290.0000	Apoio as Atividades do Programa de Fomento as Artes			10.000,00	10.000,00
13.392.0008.2291.0000	Apoio as Atividades do Programa Red e Cultural			10.000,00	10.000,00
13	665 Normalização e Qualidade			20.000,00	20.000,00
13	665 0008 ESPORTE, CULTURA E LAZER COM CIDADANIA			20.000,00	20.000,00
13.665.0008.2246.0000	Apoio ao Turismo			20.000,00	20.000,00
27	Desporto e Lazer			30.000,00	30.000,00
27	812 Desporto Comunitário			30.000,00	30.000,00
27	812 0008 ESPORTE, CULTURA E LAZER COM CIDADANIA			30.000,00	30.000,00
27.812.0008.2247.0000	Apoio ao Desporto Amador			30.000,00	30.000,00
TOTAL		0,00	30.000,00	1.673.553,53	1.703.553,53



PREFEITURA MUNICIPAL DE MARIAL

AVENIDA JOSÉ HIGINO, 80 CENTRO - CNPJ:10193332/0001-93

Orçamento Programa - Exercício de 2025

Anexo 06

Página 13



PROGRAMA DE TRABALHO

(Inc.II, § 2º, Art.2º)

02 PODER EXECUTIVO

11 SECRETARIA DE POLÍTICAS PARA MULHER

Código	Especificação	Operação Especial	Projetos	Atividades	T
04	Administração		10.000,00	40.000,00	50.000,00
04	122 Administração Geral		10.000,00	40.000,00	50.000,00
04	122 0002 REEQUIPAMENTO DA UNIDADE		10.000,00		10.000,00
04.122.0002.1134.0000	Reequipamento da Unidade		10.000,00		10.000,00
04	122 0003 NOVOS TEMPOS NA GESTÃO PUBLICA			40.000,00	40.000,00
04.122.0003.2248.0000	Gestão Técnica e Administrativa da Secretaria			40.000,00	40.000,00
08	Assistência Social			25.000,00	25.000,00
08	244 Assistência Comunitária			25.000,00	25.000,00
08	244 0003 NOVOS TEMPOS NA GESTÃO PUBLICA			25.000,00	25.000,00
08.244.0003.2249.0000	Programa de Atendimento a Mulher			25.000,00	25.000,00
TOTAL		0,00	10.000,00	65.000,00	75.000,00

Documento Assinado Digitalmente por: GILBERTO DE BRITO JUNIOR, CPF: 030.000.000-00, em 18/06/2025 às 14:21:42 - b9ed456d-9ed0-bd75c3c606e1

**PREFEITURA MUNICIPAL DE MARIAL**

AVENIDA JOSÉ HIGINO, 80 CENTRO - CNPJ:10193332/0001-93

Orçamento Programa - Exercício de 2025

Anexo 06

Página 17

Documento Assinado Digitalmente por: GILBERTO DE CARVALHO JUNIOR
Acesse em: https://eccc.cnpj.br/pt/consultar/assinatura
CNPJ: 10193332/0001-93**PROGRAMA DE TRABALHO**

(Inc.II, § 2º, Art.2º)

02 PODER EXECUTIVO**14 FUNDO MUNICIPAL DE ASSISTENCIA SOCIAL**

Código	Especificação	Operação Especial	Projetos	Atividades	T
08	Assistência Social		310.500,00	1.929.500,00	2.240.000,00
08	122 Administração Geral			325.000,00	325.000,00
08	122 0010 ASSISTÊNCIA SOCIAL E CIDADANIA			325.000,00	325.000,00
08.122.0010.2272.0000	Gestão Técnica e Administrativa do FMAS			325.000,00	325.000,00
08	243 Assistência à Criança e ao Adolescente		25.000,00	225.000,00	250.000,00
08	243 0010 ASSISTÊNCIA SOCIAL E CIDADANIA		25.000,00	225.000,00	250.000,00
08.243.0010.1159.0000	Aquisição de Móveis, Máquinas e Equipamentos Diversos para o Primeira Infância - Criança Feliz		25.000,00		25.000,00
08.243.0010.2287.0000	Manutenção das Atividades Gerais do Primeira Infância - Criança Feliz			225.000,00	225.000,00
08	244 Assistência Comunitária		285.500,00	1.379.500,00	1.665.000,00
08	244 0010 ASSISTÊNCIA SOCIAL E CIDADANIA		255.000,00	1.379.500,00	1.634.500,00
08.244.0010.1158.0000	Aquisição de Móveis, Máquinas e Equipamentos Diversos para o CRAS		35.000,00		35.000,00
08.244.0010.1160.0000	Aquisição de Móveis, Máquinas e Equipamentos Diversos para o CREAS		15.000,00		15.000,00
08.244.0010.1161.0000	Aquisição de Móveis, Máquinas e Equipamentos Diversos para o SCFV		15.000,00		15.000,00
08.244.0010.1163.0000	Aquisição de veículos para o CRAS		35.000,00		35.000,00
08.244.0010.1164.0000	Reforma e ampliação do CRAS		35.000,00		35.000,00
08.244.0010.1166.0000	Aquisição de veículos para o CREAS		40.000,00		40.000,00
08.244.0010.1168.0000	Aquisição de Móveis, Máquinas e Equipamentos Diversos para o IGDBF		15.000,00		15.000,00
08.244.0010.1169.0000	Aquisição de Móveis, Máquinas e Equipamentos Diversos para o IGD-SUAS		10.000,00		10.000,00
08.244.0010.1170.0000	Aquisição de Móveis, Máquinas e Equipamentos Diversos para o FMAS		5.000,00		5.000,00
08.244.0010.1172.0000	Aquisição de Veículos para o FMAS		50.000,00		50.000,00
08.244.0010.2274.0000	Benefícios Eventuais			350.000,00	350.000,00
08.244.0010.2281.0000	Manutenção das Atividades Gerais do IGDBF			150.000,00	150.000,00
08.244.0010.2282.0000	Manutenção das Atividades Gerais do CRAS			453.500,00	453.500,00
08.244.0010.2284.0000	Manutenção das Atividades Gerais do SCFV			210.000,00	210.000,00
08.244.0010.2285.0000	Manutenção das Atividades Gerais do CREAS			190.500,00	190.500,00
08.244.0010.2286.0000	Manutenção das Atividades Gerais do IGD SUAS			25.500,00	25.500,00
08	244 2000 Gestão do Programa Cozinha Comunitária		20.500,00		20.500,00
08.244.2000.1090.0000	Construção e Aquisição de Móveis, Máquinas e Equipamentos Diversos para o Programa Cozinha Comunitária		20.500,00		20.500,00
08	244 2001 Manutenção do Programa Cozinha Comunitária		10.000,00		10.000,00
08.244.2001.1091.0000	Manutenção do Programa Cozinha Comunitária		10.000,00		10.000,00
TOTAL		0,00	310.500,00	1.929.500,00	2.240.000,00

**PREFEITURA MUNICIPAL DE MARAIAL**

AVENIDA JOSÉ HIGINO, 80 CENTRO - CNPJ:10193332/0001-93

Orçamento Programa - Exercício de 2025

Anexo 06

Página 19



Documento Assinado Digitalmente por: GILVAN RIBEIRO DOS SANTOS JUNIOR, CPF: 030.115.811-00, em 11/06/2025 às 14:00:00. Assinatura: 030.115.811-00_11/06/2025_14:00:00

PROGRAMA DE TRABALHO

(Inc.II, § 2º, Art.2º)

02 PODER EXECUTIVO**16 FUNDO MUNICIPAL DE EDUCAÇÃO**

Código	Especificação	Operação Especial	Projetos	Atividades	T
12	Educação		1.640.500,00	3.487.000,00	5.127.500,00
12	122 Administração Geral		20.000,00	20.000,00	40.000,00
12	122 0005 CONSTRUINDO UMA NOVA EDUCAÇÃO		20.000,00	20.000,00	40.000,00
12.122.0005.1171.0000	Aquisição de Móveis, Máquinas e Equipamentos Diversos para o FME		20.000,00		20.000,00
12.122.0005.2288.0000	Manutenção das Atividades Gerais do Fundo Municipal de Educação			20.000,00	20.000,00
12	361 Ensino Fundamental		1.620.500,00	2.707.000,00	4.327.500,00
12	361 0002 REEQUIPAMENTO DA UNIDADE		20.000,00		20.000,00
12.361.0002.1105.0000	Reequipamento da Educação Basica		20.000,00		20.000,00
12	361 0005 CONSTRUINDO UMA NOVA EDUCAÇÃO		1.490.500,00	1.850.000,00	3.340.500,00
12.361.0005.1102.0000	Aquisição de Livros para Biblioteca das Escolas		320.000,00		320.000,00
12.361.0005.1104.0000	Construção, Ampliação e Rest .de Unidades Escolares e Quatra Poliesportiva		1.170.500,00		1.170.500,00
12.361.0005.2018.0000	Manutenção do Ensino Fundamental - Salário Educação			703.000,00	703.000,00
12.361.0005.2206.0000	Aquisição de Fardamento para Alunos			20.000,00	20.000,00
12.361.0005.2207.0000	Aquisição de Material Didáticos para Aluno e Professores			420.000,00	420.000,00
12.361.0005.2208.0000	Manutenção da Educação Basica			547.000,00	547.000,00
12.361.0005.2210.0000	Programa de Inclusão Digital			40.000,00	40.000,00
12.361.0005.2212.0000	Manutenção de Curso de Formação Continuada para os Professores			120.000,00	120.000,00
12	361 0007 TRANSPORTE ESCOLAR		110.000,00	857.000,00	967.000,00
12.361.0007.1103.0000	Aquisição de Transporte Escolar		110.000,00		110.000,00
12.361.0007.2209.0000	Manutenção do Transporte Escolar			857.000,00	857.000,00
12	363 Ensino Profissional			680.000,00	680.000,00
12	363 0006 ALIMENTAÇÃO ESCOLAR			680.000,00	680.000,00
12.363.0006.2211.0000	Programa de Alimentação Escolar			680.000,00	680.000,00
12	364 Ensino Superior			80.000,00	80.000,00
12	364 0005 CONSTRUINDO UMA NOVA EDUCAÇÃO			20.000,00	20.000,00
12.364.0005.2213.0000	Concessão de Bolsa de Estudo			20.000,00	20.000,00
12	364 0007 TRANSPORTE ESCOLAR			60.000,00	60.000,00
12.364.0007.2289.0000	Apoio ao Transporte Universitário			60.000,00	60.000,00
TOTAL		0,00	1.640.500,00	3.487.000,00	5.127.500,00
TOTAL GERAL		1.884.000,00	5.660.119,04	54.411.880,96	61.956.000,00



PREFEITURA MUNICIPAL DE MARAIÁ

AVENIDA JOSÉ HIGINO, 80 CENTRO - CNPJ:10193332/0001-93

Orçamento Programa - Exercício de 2025

Anexo 07

Página 1



Documento Assinado Digitalmente
Acesse em: <https://efee.tcepe.tc.br/portal/assinatura>

PROGRAMA DE TRABALHO DO GOVERNO DEMONSTRATIVO DE FUNÇÕES, SUBFUNÇÕES E PROGRAMAS POR PROJETOS, ATIVIDADES E OPERAÇÕES ESPECIAIS (Inc.II, § 2º, Art.2º)

Código	Especificação	Operação Especial	Projetos	Atividades	Total
01	Legislativa	0,00	60.000,00	2.150.000,00	2.210.000,00
01	031 Ação Legislativa	0,00	60.000,00	1.980.000,00	2.040.000,00
01	031 0010 ASSISTÊNCIA SOCIAL E CIDADANIA	0,00	60.000,00	1.980.000,00	2.040.000,00
01.031.0010.1001.0000	Ampliação e Restauração do Predio da Camara	0,00	35.000,00	0,00	35.000,00
01.031.0010.1002.0000	Reequipamento da Unidade	0,00	25.000,00	0,00	25.000,00
01.031.0010.2001.0000	Divulgação Institucional do Poder Legislativo	0,00	0,00	25.000,00	25.000,00
01.031.0010.2002.0000	Informatização do Legislativo	0,00	0,00	30.000,00	30.000,00
01.031.0010.2003.0000	Manutenção das Atividades Administrativas	0,00	0,00	1.640.000,00	1.640.000,00
01.031.0010.2004.0000	Manutenção das Atividades Legislativas	0,00	0,00	235.000,00	235.000,00
01.031.0010.2005.0000	Manutenção Verba Indenizatória - Presidente	0,00	0,00	50.000,00	50.000,00
01	124 Controle Interno	0,00	0,00	170.000,00	170.000,00
01	124 0010 ASSISTÊNCIA SOCIAL E CIDADANIA	0,00	0,00	170.000,00	170.000,00
01.124.0010.2006.0000	Manutenção do Controle Interno	0,00	0,00	170.000,00	170.000,00
04	Administração	1.275.000,00	50.000,00	12.843.553,53	14.168.553,53
04	121 Planejamento e Orçamento	0,00	0,00	200.000,00	200.000,00
04	121 0003 NOVOS TEMPOS NA GESTÃO PUBLICA	0,00	0,00	200.000,00	200.000,00
04.121.0003.2227.0000	Manutenção dos Serviços de Contabilidade	0,00	0,00	200.000,00	200.000,00
04	122 Administração Geral	70.000,00	50.000,00	12.536.553,53	12.656.553,53
04	122 0002 REEQUIPAMENTO DA UNIDADE	0,00	40.000,00	0,00	40.000,00
04.122.0002.1101.0000	Reequipamento da Unidade	0,00	10.000,00	0,00	10.000,00
04.122.0002.1107.0000	Reequipamento da Unidade	0,00	10.000,00	0,00	10.000,00
04.122.0002.1110.0000	Reequipamento da Unidade	0,00	10.000,00	0,00	10.000,00
04.122.0002.1134.0000	Reequipamento da Unidade	0,00	10.000,00	0,00	10.000,00
04	122 0003 NOVOS TEMPOS NA GESTÃO PUBLICA	70.000,00	10.000,00	12.486.553,53	12.566.553,53
04.122.0003.0045.0000	Precatórios e Sentenças Judiciais	70.000,00	0,00	0,00	70.000,00
04.122.0003.1108.0000	Reequipamento da Unidade	0,00	10.000,00	0,00	10.000,00
04.122.0003.2200.0000	Manutenção da Administração Distrital	0,00	0,00	40.000,00	40.000,00
04.122.0003.2201.0000	Gestão Tecnica e Administrativa do Gabinete do Prefeito	0,00	0,00	782.000,00	782.000,00
04.122.0003.2203.0000	Manutenção dos demais Conselhos	0,00	0,00	35.000,00	35.000,00
04.122.0003.2204.0000	Procuradoria Geral do Municipio	0,00	0,00	20.000,00	20.000,00
04.122.0003.2205.0000	Manutenção do Controle Interno	0,00	0,00	20.000,00	20.000,00
04.122.0003.2219.0000	Manutenção do Conselho Tutelar	0,00	0,00	145.000,00	145.000,00
04.122.0003.2220.0000	Formação Patrimonião do Servidor Públio	0,00	0,00	550.000,00	550.000,00
04.122.0003.2221.0000	Gestão Tecnica e Administrativa da Secretaria	0,00	0,00	4.100.000,00	4.100.000,00
04.122.0003.2222.0000	Manutenção Serviços de Almoarifado e Patrimonio	0,00	0,00	40.000,00	40.000,00
04.122.0003.2223.0000	Manutenção dos Serviços Gerais	0,00	0,00	30.000,00	30.000,00
04.122.0003.2228.0000	Gestão Tecnica e Administrativa da Secretaria	0,00	0,00	750.000,00	750.000,00
04.122.0003.2230.0000	Gestão Tecnica e Administrativa da Secretaria	0,00	0,00	700.000,00	700.000,00
04.122.0003.2231.0000	Divulgação Oficial	0,00	0,00	30.000,00	30.000,00
04.122.0003.2233.0000	Gestão Tecnica e Administrativa da Secretaria	0,00	0,00	4.500.000,00	4.500.000,00
04.122.0003.2244.0000	Gestão Tecnica e Administrativa da Secretaria	0,00	0,00	664.553,53	664.553,53
04.122.0003.2248.0000	Gestão Tecnica e Administrativa da Secretaria	0,00	0,00	40.000,00	40.000,00
04.122.0003.2283.0000	Manutenção Geral do Consórcio	0,00	0,00	40.000,00	40.000,00
04	122 0023 PROTEÇÃO AO MEIO AMBIENTE	0,00	0,00	50.000,00	50.000,00
04.122.0023.2239.0000	Preservação e Conservação Ambiental	0,00	0,00	50.000,00	50.000,00
04	123 Administração Financeira	0,00	0,00	107.000,00	107.000,00



PREFEITURA MUNICIPAL DE MARIAL

AVENIDA JOSÉ HIGINO, 80 CENTRO - CNPJ:10193332/0001-93

Orçamento Programa - Exercício de 2025

Anexo 07

Página 2

PROGRAMA DE TRABALHO DO GOVERNO DEMONSTRATIVO DE FUNÇÕES, SUBFUNÇÕES E PROGRAMAS POR PROJETOS, ATIVIDADES E OPERAÇÕES ESPECIAIS (Inc.II, § 2º, Art.2º)



Documento Assinado Digitalmente
Acesse em: <https://efcfe.tcepe.tc.br/portal/assinado-digital>

Código	Especificação	Operação Especial	Projetos	Atividades	Total
04	Administração	1.275.000,00	50.000,00	12.843.553,53	14.168.553,53
04	123 Administração Financeira	0,00	0,00	107.000,00	107.000,00
04	123 0003 NOVOS TEMPOS NA GESTÃO PUBLICA	0,00	0,00	107.000,00	107.000,00
04.123.0003.2229.0000	Manutenção dos Serviços de Tesouraria	0,00	0,00	107.000,00	107.000,00
04	843 Serviço da Dívida Interna	1.205.000,00	0,00	0,00	1.205.000,00
04	843 0004 PARCELAMENTO E AMORTIZAÇÃO DE DIVIDAS	1.205.000,00	0,00	0,00	1.205.000,00
04.843.0004.0000.0000	Amortização de Dvida Contratada junto a outros órgão	1.205.000,00	0,00	0,00	1.205.000,00
06	Segurança Pública	0,00	0,00	80.000,00	80.000,00
06	181 Policiamento	0,00	0,00	50.000,00	50.000,00
06	181 0003 NOVOS TEMPOS NA GESTÃO PUBLICA	0,00	0,00	50.000,00	50.000,00
06.181.0003.2234.0000	Manutenção da Guarda Municipal	0,00	0,00	50.000,00	50.000,00
06	182 Defesa Civil	0,00	0,00	30.000,00	30.000,00
06	182 0003 NOVOS TEMPOS NA GESTÃO PUBLICA	0,00	0,00	30.000,00	30.000,00
06.182.0003.2232.0000	Coordenação Municipal de Prevenção e Defesa Civil	0,00	0,00	30.000,00	30.000,00
08	Assistência Social	0,00	320.500,00	2.605.500,00	2.926.000,00
08	122 Administração Geral	0,00	10.000,00	635.000,00	645.000,00
08	122 0002 REEQUIPAMENTO DA UNIDADE	0,00	10.000,00	0,00	10.000,00
08.122.0002.1002.0000	Reequipamento da Unidade	0,00	10.000,00	0,00	10.000,00
08	122 0010 ASSISTÊNCIA SOCIAL E CIDADANIA	0,00	0,00	635.000,00	635.000,00
08.122.0010.2216.0000	Gestão Técnicas e Administrativa da Secretaria	0,00	0,00	310.000,00	310.000,00
08.122.0010.2272.0000	Gestão Técnica e Administrativa do FMAS	0,00	0,00	325.000,00	325.000,00
08	128 Formação de Recursos Humanos	0,00	0,00	30.000,00	30.000,00
08	128 0010 ASSISTÊNCIA SOCIAL E CIDADANIA	0,00	0,00	30.000,00	30.000,00
08.128.0010.2217.0000	Promoção de Foruns e Capacitações	0,00	0,00	30.000,00	30.000,00
08	241 Assistência ao Idoso	0,00	0,00	226.000,00	226.000,00
08	241 0010 ASSISTÊNCIA SOCIAL E CIDADANIA	0,00	0,00	226.000,00	226.000,00
08.241.0010.2218.0000	MANUTENÇÃO DA CASA DE ACOLHIMENTO AO IDOSO	0,00	0,00	226.000,00	226.000,00
08	243 Assistência à Criança e ao Adolescente	0,00	25.000,00	310.000,00	335.000,00
08	243 0003 NOVOS TEMPOS NA GESTÃO PUBLICA	0,00	0,00	85.000,00	85.000,00
08.243.0003.2279.0000	Apoio ao Conselho Tutelar	0,00	0,00	40.000,00	40.000,00
08.243.0003.2280.0000	Manutenção do FUMDECA	0,00	0,00	45.000,00	45.000,00
08	243 0010 ASSISTÊNCIA SOCIAL E CIDADANIA	0,00	25.000,00	225.000,00	250.000,00
08.243.0010.1159.0000	Aquisição de Móveis, Máquinas e Equipamentos Diversos para o Primeira Infância - Criança Feliz	0,00	25.000,00	0,00	25.000,00
08.243.0010.2287.0000	Manutenção das Atividades Gerais do Primeira Infância - Criança Feliz	0,00	0,00	225.000,00	225.000,00

**PREFEITURA MUNICIPAL DE MARIAL**

AVENIDA JOSÉ HIGINO, 80 CENTRO - CNPJ:10193332/0001-93

Orçamento Programa - Exercício de 2025

Anexo 07

Página 8

Documento Assinado Digitalmente
Acesse em: <https://efee.tce.pe.br/portal/assinatura>**PROGRAMA DE TRABALHO DO GOVERNO
DEMONSTRATIVO DE FUNÇÕES, SUBFUNÇÕES E PROGRAMAS
POR PROJETOS, ATIVIDADES E OPERAÇÕES ESPECIAIS**
(Inc.II, § 2º, Art.2º)

Código	Especificação	Operação Especial	Projetos	Atividades	TOTAL
20	Agricultura	0,00	145.000,00	730.000,00	875.000,00
20	605 Abastecimento	0,00	125.000,00	20.000,00	145.000,00
20	605 0021 MANUTENÇÃO DE MERCADOS E MATADOUROS	0,00	125.000,00	20.000,00	145.000,00
20.605.0021.1125.0000	Construção,Ampliação e Restauração de Mercados Matadouro e Feira Livre	0,00	125.000,00	0,00	125.000,00
20.605.0021.2241.0000	Manutenção de Mercados, Matadouros e Feiras Livres	0,00	0,00	20.000,00	20.000,00
20	606 Extensão Rural	0,00	0,00	50.000,00	50.000,00
20	606 0022 AGRICULTURA E DESENVOLVIMENTO RURAL	0,00	0,00	50.000,00	50.000,00
20.606.0022.2242.0000	Apoio ao Produtor Rural	0,00	0,00	50.000,00	50.000,00
26	Transporte	0,00	145.000,00	20.000,00	165.000,00
26	782 Transporte Rodoviário	0,00	145.000,00	20.000,00	165.000,00
26	782 0020 MELHORIA DOS SERVIÇOS RODOVIÁRIOS	0,00	145.000,00	20.000,00	165.000,00
26.782.0020.1126.0000	Construção e Restauração de pontes bueiros e passagens molhadas e abrigo de passageiros	0,00	95.000,00	0,00	95.000,00
26.782.0020.1127.0000	Construção e Ampliação e Recuperação de Estradas Vicinais	0,00	50.000,00	0,00	50.000,00
26.782.0020.2238.0000	Manutenção dos Serviços Rodoviarios	0,00	0,00	20.000,00	20.000,00
27	Desporto e Lazer	0,00	50.000,00	30.000,00	80.000,00
27	812 Desporto Comunitário	0,00	0,00	30.000,00	30.000,00
27	812 0008 ESPORTE, CULTURA E LAZER COM CIDADANIA	0,00	0,00	30.000,00	30.000,00
27.812.0008.2247.0000	Apoio ao Desporto Amador	0,00	0,00	30.000,00	30.000,00
27	813 Lazer	0,00	50.000,00	0,00	50.000,00
27	813 0012 CONSTRUÇÃO, AMPLIAÇÃO E RESTAURAÇÃO DE PRÉDIOS PÚBLICOS	0,00	50.000,00	0,00	50.000,00
27.813.0012.1128.0000	Construção,Ampliação e Restauração de Quadra e Campos de Futebol	0,00	50.000,00	0,00	50.000,00
28	Encargos Especiais	0,00	0,00	150.000,00	150.000,00
28	271 Previdência Básica	0,00	0,00	150.000,00	150.000,00
28	271 0010 ASSISTÊNCIA SOCIAL E CIDADANIA	0,00	0,00	150.000,00	150.000,00
28.271.0010.2007.0000	Contribuição Previdenciária e FGTS	0,00	0,00	150.000,00	150.000,00
99	Reserva de Contingência	609.000,00	0,00	0,00	609.000,00
99	999 Reserva de Contingência	609.000,00	0,00	0,00	609.000,00
99	999 0003 NOVOS TEMPOS NA GESTÃO PUBLICA	609.000,00	0,00	0,00	609.000,00
99.999.0003.9999.0000	Reserva de Contingencia	609.000,00	0,00	0,00	609.000,00
TOTAL		1.884.000,00	5.660.119,04	54.411.880,96	61.956.000,00



PREFEITURA MUNICIPAL DE MARAIAL

AVENIDA JOSÉ HIGINO, 80 CENTRO - CNPJ:10193332/0001-93

Orçamento Programa - Exercício de 2025

Anexo 07

Página 9



**PROGRAMA DE TRABALHO DO GOVERNO
DEMONSTRATIVO DE FUNÇÕES, SUBFUNÇÕES E PROGRAMAS
POR PROJETOS, ATIVIDADES E OPERAÇÕES ESPECIAIS**

(Inc.II, § 2º, Art.2º)

Código	Especificação	Operação Especial	Projetos	Atividades	T
--------	---------------	-------------------	----------	------------	---

Documento Assinado Digitalmente por: MARLOS HENRIQUE CAVALLCANTI
Acesse em: <https://eefce.tcepe.br/epv/validaDoc.shtm> Código do documento: 1edfa742-b9ed-456d-9ed0-bd75c3c606e1

**PREFEITURA MUNICIPAL DE MARAIÁ**

AVENIDA JOSÉ HIGINO, 80 CENTRO - CNPJ:10193332/0001-93

Orçamento Programa - Exercício de 2015

Anexo 06

Page 06

**DESPESA POR FUNÇÃO, SUBFUNÇÃO E PROGRAMAS
CONFORME O VÍNCULO COM OS RECURSOS**
(Inc.II, § 2º, Art.2º)Documento Assinado Digitalmente por: MARLOS HENRIQUE CAVALCANTI
Acesse em: <https://efc.ccepar.pb.gov.br/validarDoc.aspx?Codigo=documento:1edfa742-b92d-456d-9e0d-bd75c3606e1>

Código	Especificação	Ordinário	Vinculado	Adm. Indireta	Total
01	Legislativa			2.210.000,00	2.210.000,00
01 031	Ação Legislativa			2.040.000,00	2.040.000,00
01 031 0010	ASSISTÊNCIA SOCIAL E CIDADANIA			2.040.000,00	2.040.000,00
01 124	Controle Interno			170.000,00	170.000,00
01 124 0010	ASSISTÊNCIA SOCIAL E CIDADANIA			170.000,00	170.000,00
04	Administração	14.168.553,53			14.168.553,53
04 121	Planejamento e Orçamento	200.000,00			200.000,00
04 121 0003	NOVOS TEMPOS NA GESTÃO PUBLICA	200.000,00			200.000,00
04 122	Administração Geral	12.656.553,53			12.656.553,53
04 122 0002	REEQUIPAMENTO DA UNIDADE	40.000,00			40.000,00
04 122 0003	NOVOS TEMPOS NA GESTÃO PUBLICA	12.566.553,53			12.566.553,53
04 122 0023	PROTEÇÃO AO MEIO AMBIENTE	50.000,00			50.000,00
04 123	Administração Financeira	107.000,00			107.000,00
04 123 0003	NOVOS TEMPOS NA GESTÃO PUBLICA	107.000,00			107.000,00
04 843	Serviço da Dívida Interna	1.205.000,00			1.205.000,00
04 843 0004	PARCELAMENTO E AMORTIZAÇÃO DE DIVIDAS	1.205.000,00			1.205.000,00
06	Segurança Pública	80.000,00			80.000,00
06 181	Policiamento	50.000,00			50.000,00
06 181 0003	NOVOS TEMPOS NA GESTÃO PUBLICA	50.000,00			50.000,00
06 182	Defesa Civil	30.000,00			30.000,00
06 182 0003	NOVOS TEMPOS NA GESTÃO PUBLICA	30.000,00			30.000,00
08	Assistência Social			2.926.000,00	2.926.000,00
08 122	Administração Geral			645.000,00	645.000,00
08 122 0002	REEQUIPAMENTO DA UNIDADE			10.000,00	10.000,00
08 122 0010	ASSISTÊNCIA SOCIAL E CIDADANIA			635.000,00	635.000,00
08 128	Formação de Recursos Humanos			30.000,00	30.000,00
08 128 0010	ASSISTÊNCIA SOCIAL E CIDADANIA			30.000,00	30.000,00
08 241	Assistência ao Idoso			226.000,00	226.000,00
08 241 0010	ASSISTÊNCIA SOCIAL E CIDADANIA			226.000,00	226.000,00
08 243	Assistência à Criança e ao Adolescente			335.000,00	335.000,00
08 243 0003	NOVOS TEMPOS NA GESTÃO PUBLICA			85.000,00	85.000,00
08 243 0010	ASSISTÊNCIA SOCIAL E CIDADANIA			250.000,00	250.000,00
08 244	Assistência Comunitária			1.690.000,00	1.690.000,00
08 244 0003	NOVOS TEMPOS NA GESTÃO PUBLICA			25.000,00	25.000,00
08 244 0010	ASSISTÊNCIA SOCIAL E CIDADANIA			1.634.500,00	1.634.500,00
08 244 2000	Gestão do Programa Cozinha Comunitária			20.500,00	20.500,00
08 244 2001	Manutenção do Programa Cozinha Comunitária			10.000,00	10.000,00
09	Previdência Social	500.000,00			500.000,00
09 271	Previdência Básica	500.000,00			500.000,00
09 271 0003	NOVOS TEMPOS NA GESTÃO PUBLICA	500.000,00			500.000,00
10	Saúde	30.000,00		12.295.061,78	12.325.061,78
10 122	Administração Geral	30.000,00		862.000,00	892.000,00
10 122 0002	REEQUIPAMENTO DA UNIDADE			20.000,00	20.000,00
10 122 0003	NOVOS TEMPOS NA GESTÃO PUBLICA	30.000,00		15.000,00	45.000,00
10 122 0009	SAÚDE E CIDADANIA			827.000,00	827.000,00

**PREFEITURA MUNICIPAL DE MARAIAL**

AVENIDA JOSÉ HIGINO, 80 CENTRO - CNPJ:10193332/0001-93

Orçamento Programa - Exercício de 2019

Anexo 06

Page 2

**DESPESA POR FUNÇÃO, SUBFUNÇÃO E PROGRAMAS
CONFORME O VÍNCULO COM OS RECURSOS**
(Inc.II, § 2º, Art.2º)Documento Assinado Digitalmente por: MARLOS HENRIQUE CAVALCANTI
Assesse em: https://eccc.cepe.ic.br/epv/validaDoc.seam Código do documento: 1edf7a72-b9ed-45ed-9ed0-bd75c3c606e1

Código	Especificação	Ordinário	Vinculado	Adm. Indireta	Total
10 301	Atenção Básica			5.666.119,04	5.666.119,04
10 301 0002	REEQUIPAMENTO DA UNIDADE			107.000,00	107.000,00
10 301 0009	SAÚDE E CIDADANIA			2.745.119,04	2.745.119,04
10 301 0024	PROGRAMA DE AGENTE COMUNITÁRIOS DE SAÚDE			2.210.500,00	2.210.500,00
10 301 0025	PROGRAMA DE SAÚDE DA FAMÍLIA			480.000,00	480.000,00
10 301 0026	PROGRAMA FARMÁCIA BÁSICA			123.500,00	123.500,00
10 302	Assistência Hospitalar e Ambulatorial			4.848.942,74	4.848.942,74
10 302 0002	REEQUIPAMENTO DA UNIDADE			365.500,00	365.500,00
10 302 0009	SAÚDE E CIDADANIA			4.483.442,74	4.483.442,74
10 303	Suporte Profilático e Terapêutico			23.000,00	23.000,00
10 303 0009	SAÚDE E CIDADANIA			23.000,00	23.000,00
10 304	Vigilância Sanitária			117.000,00	117.000,00
10 304 0009	SAÚDE E CIDADANIA			117.000,00	117.000,00
10 305	Vigilância Epidemiológica			767.000,00	767.000,00
10 305 0027	PROGRAMA DE VIGILÂNCIA EPIDEMIOLÓGICA E AMBIENTAL			767.000,00	767.000,00
10 306	Alimentação e Nutrição			11.000,00	11.000,00
10 306 0009	SAÚDE E CIDADANIA			11.000,00	11.000,00
12	Educação	30.000,00		25.314.384,69	25.344.384,69
12 122	Administração Geral	30.000,00		40.000,00	70.000,00
12 122 0003	NOVOS TEMPOS NA GESTÃO PÚBLICA	30.000,00			30.000,00
12 122 0005	CONSTRUINDO UMA NOVA EDUCAÇÃO			40.000,00	40.000,00
12 361	Ensino Fundamental			21.744.384,69	21.744.384,69
12 361 0002	REEQUIPAMENTO DA UNIDADE			540.000,00	540.000,00
12 361 0005	CONSTRUINDO UMA NOVA EDUCAÇÃO			20.237.384,69	20.237.384,69
12 361 0007	TRANSPORTE ESCOLAR			967.000,00	967.000,00
12 363	Ensino Profissional			680.000,00	680.000,00
12 363 0006	ALIMENTAÇÃO ESCOLAR			680.000,00	680.000,00
12 364	Ensino Superior			80.000,00	80.000,00
12 364 0005	CONSTRUINDO UMA NOVA EDUCAÇÃO			20.000,00	20.000,00
12 364 0007	TRANSPORTE ESCOLAR			60.000,00	60.000,00
12 365	Educação Infantil			2.650.000,00	2.650.000,00
12 365 0002	REEQUIPAMENTO DA UNIDADE			520.000,00	520.000,00
12 365 0005	CONSTRUINDO UMA NOVA EDUCAÇÃO			2.130.000,00	2.130.000,00
12 366	Educação de Jovens e Adultos			120.000,00	120.000,00
12 366 0005	CONSTRUINDO UMA NOVA EDUCAÇÃO			120.000,00	120.000,00
13	Cultura	1.009.000,00			1.009.000,00
13 392	Difusão Cultural	989.000,00			989.000,00
13 392 0002	REEQUIPAMENTO DA UNIDADE	30.000,00			30.000,00
13 392 0008	ESPORTE, CULTURA E LAZER COM CIDADANIA	959.000,00			959.000,00
13 665	Normalização e Qualidade	20.000,00			20.000,00
13 665 0008	ESPORTE, CULTURA E LAZER COM CIDADANIA	20.000,00			20.000,00
15	Urbanismo	639.000,00	630.000,00		1.269.000,00
15 451	Infra-Estrutura Urbana	329.000,00	535.000,00		864.000,00
15 451 0002	REEQUIPAMENTO DA UNIDADE	75.000,00	20.000,00		95.000,00
15 451 0011	PAVIMENTAÇÃO DE VIAS PÚBLICAS	70.000,00	315.000,00		385.000,00
15 451 0012	CONSTRUÇÃO, AMPLIAÇÃO E RESTAURAÇÃO DE PRÉDIOS PÚBLICOS	50.000,00			50.000,00

**PREFEITURA MUNICIPAL DE MARAIÁ**

AVENIDA JOSÉ HIGINO, 80 CENTRO - CNPJ:10193332/0001-93

Orçamento Programa - Exercício de 2019

Anexo 06

Page 3

**DESPESA POR FUNÇÃO, SUBFUNÇÃO E PROGRAMAS
CONFORME O VÍNCULO COM OS RECURSOS**
(Inc.II, § 2º, Art.2º)Documento Assinado Digitalmente por: MARLOS HENRIQUE CAVALCANTI
Acesse em: <https://efce.tcepe.tc.br/epv/validarDoc.seam?CodigoDocumento=16712-b9ed-45ad-9a10-bd175ca606e1>

Código	Especificação	Ordinário	Vinculado	Adm. Indireta	Total
15 451 0014	ILUMINAÇÃO PÚBLICA	40.000,00	200.000,00		240.000,00
15 451 0015	CONTRUÇÃO AMPLIAÇÃO E RESTAURAÇÃO DE ESCADARIAS, ENCOSTAS, MURO DE ARRIMO E PRÉDIOS PÚBLICOS	20.000,00			20.000,00
15 451 0017	DESAPROPRIAÇÕES	20.000,00			20.000,00
15 451 0018	CEMITÉRIOS	54.000,00			54.000,00
15 452	Serviços Urbanos	290.000,00			290.000,00
15 452 0002	REEQUIPAMENTO DA UNIDADE	20.000,00			20.000,00
15 452 0013	LIMPEZA PÚBLICA	170.000,00			170.000,00
15 452 0014	ILUMINAÇÃO PÚBLICA	100.000,00			100.000,00
15 813	Lazer	20.000,00	95.000,00		115.000,00
15 813 0016	PRAÇAS, PARQUES E JARDINS	20.000,00	95.000,00		115.000,00
16	Habitação	50.000,00			50.000,00
16 482	Habitação Urbana	50.000,00			50.000,00
16 482 0010	ASSISTÊNCIA SOCIAL E CIDADANIA	50.000,00			50.000,00
17	Saneamento	20.000,00	125.000,00		145.000,00
17 512	Saneamento Básico Urbano	20.000,00	125.000,00		145.000,00
17 512 0010	ASSISTÊNCIA SOCIAL E CIDADANIA		125.000,00		125.000,00
17 512 0019	ABASTECIMENTO E SANEAMENTO BÁSICO	20.000,00			20.000,00
18	Gestão Ambiental	50.000,00			50.000,00
18 544	Recursos Hídricos	50.000,00			50.000,00
18 544 0019	ABASTECIMENTO E SANEAMENTO BÁSICO	50.000,00			50.000,00
20	Agricultura	800.000,00	75.000,00		875.000,00
20 122	Administração Geral	680.000,00			680.000,00
20 122 0002	REEQUIPAMENTO DA UNIDADE	20.000,00			20.000,00
20 122 0003	NOVOS TEMPOS NA GESTÃO PÚBLICA	660.000,00			660.000,00
20 605	Abastecimento	70.000,00	75.000,00		145.000,00
20 605 0021	MANUTENÇÃO DE MERCADOS E MATADOUROS	70.000,00	75.000,00		145.000,00
20 606	Extensão Rural	50.000,00			50.000,00
20 606 0022	AGRICULTURA E DESENVOLVIMENTO RURAL	50.000,00			50.000,00
26	Transporte	70.000,00	95.000,00		165.000,00
26 782	Transporte Rodoviário	70.000,00	95.000,00		165.000,00
26 782 0020	MELHORIA DOS SERVIÇOS RODOVIÁRIOS	70.000,00	95.000,00		165.000,00
27	Desporto e Lazer	80.000,00			80.000,00
27 812	Desporto Comunitário	30.000,00			30.000,00
27 812 0008	ESPORTE, CULTURA E LAZER COM CIDADANIA	30.000,00			30.000,00
27 813	Lazer	50.000,00			50.000,00
27 813 0012	CONSTRUÇÃO, AMPLIAÇÃO E RESTAURAÇÃO DE PRÉDIOS PÚBLICOS	50.000,00			50.000,00
28	Encargos Especiais			150.000,00	150.000,00
28 271	Previdência Básica			150.000,00	150.000,00
28 271 0010	ASSISTÊNCIA SOCIAL E CIDADANIA			150.000,00	150.000,00
99	Reserva de Contingência	609.000,00			609.000,00
99 999	Reserva de Contingência	609.000,00			609.000,00



PREFEITURA MUNICIPAL DE MARAIAL

AVENIDA JOSÉ HIGINO, 80 CENTRO - CNPJ:10193332/0001-93

Orçamento Programa - Exercício de 2015

Anexo 06

Page 4

DESPESA POR FUNÇÃO, SUBFUNÇÃO E PROGRAMAS CONFORME O VÍNCULO COM OS RECURSOS

(Inc.II, § 2º, Art.2º)



Documento Assinado Digitalmente por: MARLOS HENRIQUE CAVALLCANTI
Acesse em: <https://eccc.cepe.br/epm/validaDoc.shtm> Código do documento: 1edfa742-b9ed-456d-9ed0-bd75c3c606e1

Código	Especificação	Ordinário	Vinculado	Adm. Indireta	Total
99 999 0003	NOVOS TEMPOS NA GESTÃO PUBLICA	609.000,00			609.000,00
TOTAL		18.135.553,53	925.000,00	42.895.446,47	61.956.000,00

**PREFEITURA MUNICIPAL DE MARIAL**

AVENIDA JOSÉ HIGINO, 80 CENTRO - CNPJ:10193332/0001-93

Orçamento Programa - Exercício de 2021

Anexo 09

Page 1

Documento Assinado Digitalmente por: MARLOS HENRIQUE CAVALCANTI
Acesse em: <https://eccc.tecpe.tc.br/epp/validaDoc.seam> Código do documento: 1edfa742-b9ed-456d-9e0d-bd75c3606e1**DEMONSTRATIVO DAS DESPESAS POR ORGÃO E FUNÇÕES DE GOVERNO**

(Inc.II, § 2º, Art.2º)

Orgão:	01 01	CORPO DELEIBERATIVO	Valor
Função	01	Legislativa	2.210.000,00
Função	28	Encargos Especiais	150.000,00
Orgão:	02 01	GABINETE DO PREFEITO	Valor
Função	04	Administração	1.052.000,00
Orgão:	02 02	SECRETARIA MUNICIPAL DE EDUCAÇÃO	Valor
Função	12	Educação	30.000,00
Orgão:	02 03	SECRETARIA MUNICIPAL DE SAUDE	Valor
Função	10	Saúde	30.000,00
Orgão:	02 04	SECRETARIA MUNICIPAL DE ASSISTENCIA E PRODUÇÃO SOCIAL	Valor
Função	08	Assistência Social	576.000,00
Orgão:	02 05	SECRETARIA DE ADMINIST.E GESTÃO PATRIMÔNIAL	Valor
Função	04	Administração	4.840.000,00
Função	09	Previdência Social	500.000,00
Orgão:	02 06	SECRETARIA DA FAZENDA	Valor
Função	04	Administração	2.272.000,00
Função	99	Reserva de Contingência	609.000,00
Orgão:	02 07	SECRETARIA MUNICIPAL DE GOV. E COMUNICAÇÃO SOCIAL	Valor
Função	04	Administração	740.000,00
Orgão:	02 08	SECRETARIA MUNICIPAL DE INFRA-ESTRUTURA E TRANSPORTE	Valor
Função	04	Administração	4.500.000,00
Função	06	Segurança Pública	80.000,00
Função	15	Urbanismo	1.269.000,00
Função	16	Habitação	50.000,00
Função	17	Saneamento	145.000,00
Função	18	Gestão Ambiental	50.000,00
Função	20	Agricultura	125.000,00
Função	26	Transporte	165.000,00
Função	27	Desporto e Lazer	50.000,00
Orgão:	02 09	SECRETARIA MUNIC. DE DESENVOL. RURAL E MEIO AMBIENTE	Valor
Função	04	Administração	50.000,00
Função	20	Agricultura	750.000,00

**PREFEITURA MUNICIPAL DE MARIAL**

AVENIDA JOSÉ HIGINO, 80 CENTRO - CNPJ:10193332/0001-93

Orçamento Programa - Exercício de 2020

Anexo 09

Page 2

Documento Assinado Digitalmente por: MARLOS HENRIQUE CAVALCANTI
Acesse em: <https://efce.tcepe.tc.br/epv/validaDoc.seam> Código do documento: 1edf1a742-b9ed-456d-9ed0-bd75c3606e1**DEMONSTRATIVO DAS DESPESAS POR ORGÃO E FUNÇÕES DE GOVERNO**

(Inc.II, § 2º, Art.2º)

Orgão:	Valor
02 09 SECRETARIA MUNIC. DE DESENVOL. RURAL E MEIO AMBIENTE	
02 10 SECRETARIA MUNICIPAL DE ESPORTE, CULTURA E LAZER	
Função 04 Administração	664.553,53
Função 13 Cultura	1.009.000,00
Função 27 Desporto e Lazer	30.000,00
02 11 SECRETARIA DE POLÍTICAS PARA MULHER	
Função 04 Administração	50.000,00
Função 08 Assistência Social	25.000,00
02 12 FUNDEB	
Função 12 Educação	20.186.884,69
02 13 FUNDO MUNICIPAL DE SAUDE	
Função 10 Saúde	12.295.061,78
02 14 FUNDO MUNICIPAL DE ASSISTENCIA SOCIAL	
Função 08 Assistência Social	2.240.000,00
02 15 FUNDO MUNICIPAL DOS DIREITOS DA CRIANCA E ADOLESC - FUNDECA	
Função 08 Assistência Social	85.000,00
02 16 FUNDO MUNICIPAL DE EDUCAÇÃO	
Função 12 Educação	5.127.500,00
TOTAL GERAL	61.956.000,00

RESUMO DO TOTAL ORÇADO POR ORGÃO

01 01	CORPO DELEIBERATIVO	2.360.000,00
02 01	GABINETE DO PREFEITO	1.052.000,00
02 02	SECRETARIA MUNICIPAL DE EDUCAÇÃO	30.000,00
02 03	SECRETARIA MUNICIPAL DE SAUDE	30.000,00
02 04	SECRETARIA MUNICIPAL DE ASSISTENCIA E PRODUÇÃO SOCIAL	16.000,00
02 05	SECRETARIA DE ADMINIST.E GESTÃO PATRIMÔNIAL	5.340.000,00
02 06	SECRETARIA DA FAZENDA	2.881.000,00
02 07	SECRETARIA MUNICIPAL DE GOV. E COMUNICAÇÃO SOCIAL	740.000,00
02 08	SECRETARIA MUNICIPAL DE INFRA-ESTRUTURA E TRANSPORTE	184.000,00
02 09	SECRETARIA MUNIC. DE DESENVOL. RURAL E MEIO AMBIENTE	30.000,00
02 10	SECRETARIA MUNICIPAL DE ESPORTE, CULTURA E LAZER	1.703.553,53

**PREFEITURA MUNICIPAL DE MARIAL**

AVENIDA JOSÉ HIGINO, 80 CENTRO - CNPJ:10193332/0001-93

Orçamento Programa - Exercício de 2017

Anexo 09

Page 3

Documento Assinado Digitalmente por: MARLOS HENRIQUE CAVALLCANTI
Acesse em: <https://eic.tepe.tc.br/epp/validaDoc.seam> Código do documento: 1edf1a742-b9ed-456d-9e00-bd75c3c606e1**DEMONSTRATIVO DAS DESPESAS POR ORGÃO E FUNÇÕES DE GOVERNO**

(Inc.II, § 2º, Art.2º)

02 11	SECRETARIA DE POLÍTICAS PARA MULHER	75.000,00
02 12	FUNDEB	20.186.884,69
02 13	FUNDO MUNICIPAL DE SAUDE	12.295.061,78
02 14	FUNDO MUNICIPAL DE ASSISTENCIA SOCIAL	2.240.000,00
02 15	FUNDO MUNICIPAL DOS DIREITOS DA CRIANCA E ADOLESC - FUNDECIA	5.127.500,00
02 16	FUNDO MUNICIPAL DE EDUCAÇÃO	5.127.500,00
TOTAL		61.956.000,00

RESUMO DO TOTAL ORÇADO POR FUNÇÃO

01	Legislativa	2.210.000,00
04	Administração	14.168.553,53
06	Segurança Pública	80.000,00
08	Assistência Social	2.926.000,00
09	Previdência Social	500.000,00
10	Saúde	12.325.061,78
12	Educação	25.344.384,69
13	Cultura	1.009.000,00
15	Urbanismo	1.269.000,00
16	Habitação	50.000,00
17	Saneamento	145.000,00
18	Gestão Ambiental	50.000,00
20	Agricultura	875.000,00
26	Transporte	165.000,00
27	Desporto e Lazer	80.000,00
28	Encargos Especiais	150.000,00
99	Reserva de Contingência	609.000,00
TOTAL		61.956.000,00

**PREFEITURA MUNICIPAL DE MARAIÁ**

AVENIDA JOSÉ HIGINO, 80 CENTRO - CNPJ:10193332/0001-93



Orçamento Programa - Exercício de 2025

Anexo 10

ORÇAMENTO DOS FUNDOS ESPECIAIS

Page 1

(Inc. I, § 2º, Art.2º)

3 FMS-FUNDO MUNICIPAL DE SAÚDE

Classif.	Discriminação	Valor R\$
		0,00
	TOTAL	0,00

PLANO DE APLICACAO

Classif.	Discriminação	Valor R\$
10.301.0009.2258.000	Manutenção dos Serviços de Saude/Atenção Basica	1.907.500,00
10.301.0025.2263.000	Programa de Saude da Familia PSF	480.000,00
10.301.0024.2259.000	Programa Agentes Comunitarios de Saude-PACS	2.210.500,00
10.301.0009.2262.000	Programa de Saude Bucal	50.000,00
10.301.0009.2261.000	Programa Mais Medicos	59.000,00
10.301.0026.2260.000	Programa Farmácia Basica	123.500,00
10.301.0009.2257.000	Manutenção da Campanha de Vacinação	59.000,00
10.301.0009.1137.000	Construção, Reforma e Ampliação das Unidades de Saude-Atenção Básicas	569.619,04
10.301.0002.1138.000	Reequipamento da Unidade/Atenção Básica	107.000,00
10.122.0009.2256.000	Gestão Técnica e Administrativa do FMS	827.000,00
10.122.0003.2215.000	Manutenção do Conselho Municipal de Saúde	15.000,00
10.306.0009.2271.000	Programa de Saude Materno Infantil	11.000,00
10.302.0002.1139.000	Aquisição de Equipamanetos Hospitalares e Cirurgicos	91.000,00
10.302.0002.1140.000	Aquisição de Veiculo	157.500,00
10.302.0002.1142.000	Reequipamento da Unidade-MAC	117.000,00
10.302.0009.1141.000	Const. Restauração e Ampl.das unidades de Saude-MAC	107.000,00
10.302.0009.2264.000	Aquisição de Medicamentos, Próteses e Similares	57.000,00
10.302.0009.2266.000	Manutenção do Hospital	4.128.442,74
10.302.0009.2267.000	Manutenção do SAMU	41.000,00
10.303.0009.2268.000	Programa Para Tratamento Fora do Domicilio TFD	23.000,00
10.304.0009.2269.000	Programa de Vigilancia Sanitaria	117.000,00
10.305.0027.2270.000	Vigilância Epidemiológica e Ambiental	767.000,00
	TOTAL	12.025.061,78

**PREFEITURA MUNICIPAL DE MARAIAL**

AVENIDA JOSÉ HIGINO, 80 CENTRO - CNPJ:10193332/0001-93



Orçamento Programa - Exercício de 2025

Anexo 10

ORÇAMENTO DOS FUNDOS ESPECIAIS

Page 2

(Inc. I, § 2º, Art.2º)

4 FMAS-FUNDO MUNICIPAL DE ASSISTÊNCIA SOCIAL

Classif.	Discriminação	Valor R\$
		0,00
	TOTAL	0,00

PLANO DE APLICACAO

Classif.	Discriminação	Valor R\$
08.244.0010.1161.000	Aquisição de Móveis, Máquinas e Equipamentos Diversos para o SCFV	15.000,00
08.243.0003.2280.000	Manutenção do FUMDECA	45.000,00
08.243.0010.1159.000	Aquisição de Móveis, Máquinas e Equipamentos Diversos para o Primeira Infância	25.000,00
08.243.0010.2287.000	Manutenção das Atividades Gerais do Primeira Infância - Criança Feliz	225.000,00
08.244.0003.2249.000	Programa de Atendimento a Mulher	25.000,00
08.244.0010.1158.000	Aquisição de Móveis, Máquinas e Equipamentos Diversos para o CRAS	35.000,00
08.244.0010.1160.000	Aquisição de Móveis, Máquinas e Equipamentos Diversos para o CREAS	15.000,00
08.243.0003.2279.000	Apoio ao Conselho Tutelar	40.000,00
08.244.0010.1163.000	Aquisição de veículos para o CRAS	35.000,00
08.244.0010.1164.000	Reforma e ampliação do CRAS	35.000,00
08.244.0010.2274.000	Benefícios Eventuais	350.000,00
08.244.0010.1166.000	Aquisição de veículos para o CREAS	40.000,00
08.244.0010.1168.000	Aquisição de Móveis, Máquinas e Equipamentos Diversos para o IGDBF	15.000,00
08.244.0010.1169.000	Aquisição de Móveis, Máquinas e Equipamentos Diversos para o IGD-SUAS	10.000,00
08.244.0010.1170.000	Aquisição de Móveis, Máquinas e Equipamentos Diversos para o FMAS	5.000,00
04.122.0003.2219.000	Manutenção do Conselho Tutelar	145.000,00
08.244.0010.2281.000	Manutenção das Atividades Gerais do IGDBF	150.000,00
08.244.0010.2282.000	Manutenção das Atividades Gerais do CRAS	428.000,00
08.244.0010.2284.000	Manutenção das Atividades Gerais do SCFV	210.000,00
08.244.0010.2285.000	Manutenção das Atividades Gerais do CREAS	190.500,00
08.244.0010.2286.000	Manutenção das Atividades Gerais do IGD SUAS	25.500,00
08.241.0010.2218.000	MANUTENÇÃO DA CASA DE ACOLHIMENTO AO IDOSO	226.000,00
08.122.0002.1002.000	Reequipamento da Unidade	10.000,00
08.122.0010.2216.000	Gestão Técnicas e Administrativa da Secretaria	310.000,00
08.122.0010.2272.000	Gestão Técnica e Administrativa do FMAS	325.000,00
08.128.0010.2217.000	Promoção de Foruns e Capacitações	30.000,00
08.244.0010.1172.000	Aquisição de Veículos para o FMAS	50.000,00
	TOTAL	3.015.000,00

**PREFEITURA MUNICIPAL DE MARAIAL**

AVENIDA JOSÉ HIGINO, 80 CENTRO - CNPJ:10193332/0001-93



Orçamento Programa - Exercício de 2025

Anexo 10

ORÇAMENTO DOS FUNDOS ESPECIAIS

Page 3

(Inc. I, § 2º, Art.2º)

6 FME-FUNDO MUNICIPAL DE EDUCAÇÃO

Classif.	Discriminação	Valor R\$
		0,00
	TOTAL	0,00

PLANO DE APLICACAO

Classif.	Discriminação	Valor R\$
12.361.0005.2018.000	Manutenção do Ensino Fundamental - Salário Educação	703.000,00
12.364.0007.2289.000	Apoio ao Transporte Universitário	60.000,00
12.361.0005.2208.000	Manutenção da Educação Basica	547.000,00
10.122.0002.1136.000	Reequipamento da Unidade	20.000,00
12.122.0005.1171.000	Aquisição de Móveis, Máquinas e Equipamentos Diversos para o FME	20.000,00
12.122.0005.2288.000	Manutenção das Atividades Gerais do Fundo Municipal de Educação	20.000,00
12.361.0002.1105.000	Reequipamento da Educação Basica	20.000,00
12.361.0002.1167.000	Reequipamento de Ensino Fundamental 30%	520.000,00
12.361.0005.1102.000	Aquisição de Livros para Biblioteca das Escolas	320.000,00
12.361.0005.1104.000	Construção, Ampliação e Rest .de Unidades Escolares e Quatra Poliesportiva	1.170.500,00
12.361.0005.2206.000	Aquisição de Fardamento para Alunos	20.000,00
12.361.0005.2207.000	Aquisição de Material Didáticos para Aluno e Professores	420.000,00
12.366.0005.2254.000	Alfabetização de Jovens e Adultos 70%	120.000,00
12.361.0005.2210.000	Programa de Inclusão Digital	40.000,00
12.361.0005.2212.000	Manutenção de Curso de Formação Continuada para os Professores	120.000,00
12.361.0005.2250.000	Manutenção do Ensino Fundamental 30%	489.000,00
12.361.0005.2251.000	Manutenção do Ensino Fundamental 70%	16.407.884,69
12.361.0007.1103.000	Aquisição de Transporte Escolar	110.000,00
12.361.0007.2209.000	Manutenção do Transporte Escolar	857.000,00
12.363.0006.2211.000	Programa de Alimentação Escolar	680.000,00
12.364.0005.2213.000	Concessão de Bolsa de Estudo	20.000,00
12.365.0002.1135.000	Reequipamento do Ensino Infantil 30%	520.000,00
12.365.0005.2253.000	Manutenção do Ensino Infantil 70%	2.130.000,00
	TOTAL	25.334.384,69

Documento Assinado Digitalmente por: MARLOS HENRIQUE CAVALLANTI
Acesse em: <https://stc.ecepe.br/epp/validaDoc.seam> Código do documento: 1edfa742-b9ed-456d-9ed0-bd75c3c606e1



PREFEITURA MUNICIPAL DE MARIAL

AVENIDA JOSÉ HIGINO, 80 CENTRO - CNPJ:10193332/0001-93

Orçamento Programa - Exercício de 2025

SEGURIDADE SOCIAL

Anexo 11

Página 1

Codigo	Especificacao	Categoria	Função
08	Assistência Social		2.926.000,00
3.1.90.00.00	APLICAÇÕES DIRETAS	1.102.000,00	
3.3.90.00.00	APLICAÇÕES DIRETAS	1.458.500,00	
4.4.90.00.00	APLICAÇÕES DIRETAS	365.500,00	
09	Previdência Social		500.000,00
3.1.90.00.00	APLICAÇÕES DIRETAS	500.000,00	
10	Saúde		12.325.061,78
3.1.90.00.00	APLICAÇÕES DIRETAS	5.241.561,78	
3.3.90.00.00	APLICAÇÕES DIRETAS	6.377.000,00	
4.4.90.00.00	APLICAÇÕES DIRETAS	706.500,00	
TOTAL			15.751.061,78

Documento Assinado Digitalmente por: MARLOS HENRIQUE CAVALLCANTI
Acesse em: <https://eccc.cepe.br/epp/validaDoc.seam> Código do documento: 1edfa742-b9ed-456d-9ed0-bd75c3c606e1

**PREFEITURA MUNICIPAL DE MARAIÁ**

AVENIDA JOSÉ HIGINO, 80 CENTRO - CNPJ:10193332/0001-93

Orçamento Programa - Exercício de 2025



Documento Assinado Digitalmente por: MARLOS HENRIQUE CAVALLACANTI
 Acesse em: <https://eleicoepe.tce.br/epv/validar.php?seam=Código-do-documento:edf742-b9ed056d-9ed0-bd1c3c3606e1>

QUADRO AUXILIAR DE DETALHAMENTO DA DESPESA

PODER	01	PODER LEGISLATIVO							
ORGÃO	01	CORPO DELEIBERATIVO							
UNIDADE	00	CORPO DELEIBERATIVO							
Aplicacao Programada	Proj/Ativ	Finalidade	Categoria	Detalhada	TotalGrupo	Total Categ.	Total Fun		
		F.R. - C.A.							
Ampliação e Restauração do Predio da Camara	01.031.0010.1001.0000						35.000,00		
4 DESPESAS DE CAPIT						35.000,00			
4 INVESTIMENTOS									
APLICAÇÕES DIRETAS		1.050.00.001.001	4.4.90.00.00	35.000,00					
Reequipamento da Unidade	01.031.0010.1002.0000						25.000,00		
4 DESPESAS DE CAPIT						25.000,00			
4 INVESTIMENTOS									
APLICAÇÕES DIRETAS		1.050.00.001.001	4.4.90.00.00	25.000,00					
Divulgação Institucional do Poder Legislativo	01.031.0010.2001.0000						25.000,00		
3 DESPESAS CORREN'							25.000,00		
3 OUTRAS DESPESAS CORRENTES									
APLICAÇÕES DIRETAS		1.050.00.001.001	3.3.90.00.00	25.000,00					
Informatização do Legislativo	01.031.0010.2002.0000						30.000,00		
3 DESPESAS CORREN'							30.000,00		
3 OUTRAS DESPESAS CORRENTES									
APLICAÇÕES DIRETAS		1.050.00.001.001	3.3.90.00.00	30.000,00					
Manutenção das Atividades Administrativas	01.031.0010.2003.0000						1.640.000,00		
3 DESPESAS CORREN'							1.640.000,00		
1 PESSOAL E ENCARGOS SOCIAIS						1.150.000,00			
APLICAÇÕES DIRETAS		1.050.00.001.001	3.1.90.00.00	1.150.000,00					
3 OUTRAS DESPESAS CORRENTES						490.000,00			
APLICAÇÕES DIRETAS		1.050.00.001.001	3.3.90.00.00	490.000,00					
Manutenção das Atividades Legislativas	01.031.0010.2004.0000						235.000,00		
3 DESPESAS CORREN'							235.000,00		
1 PESSOAL E ENCARGOS SOCIAIS						185.000,00			
APLICAÇÕES DIRETAS		1.050.00.001.001	3.1.90.00.00	185.000,00					
3 OUTRAS DESPESAS CORRENTES						50.000,00			
APLICAÇÕES DIRETAS		1.050.00.001.001	3.3.90.00.00	50.000,00					
Manutenção Verba Indenizatória - Presidente	01.031.0010.2005.0000						50.000,00		
3 DESPESAS CORREN'							50.000,00		
3 OUTRAS DESPESAS CORRENTES									
APLICAÇÕES DIRETAS		1.050.00.001.001	3.3.90.00.00	50.000,00					
Manutenção do Controle Interno	01.124.0010.2006.0000						170.000,00		
3 DESPESAS CORREN'							170.000,00		
1 PESSOAL E ENCARGOS SOCIAIS						150.000,00			
APLICAÇÕES DIRETAS		1.050.00.001.001	3.1.90.00.00	150.000,00					
3 OUTRAS DESPESAS CORRENTES						20.000,00			
APLICAÇÕES DIRETAS		1.050.00.001.001	3.3.90.00.00	20.000,00					
Contribuição Previdenciária e FGTS	28.271.0010.2007.0000						150.000,00		
3 DESPESAS CORREN'							150.000,00		



PREFEITURA MUNICIPAL DE MARAIAL

AVENIDA JOSÉ HIGINO, 80 CENTRO - CNPJ:10193332/0001-93

Orçamento Programa - Exercício de 2025



Documento Assinado Digitalmente por: MARLOS HENRIQUE CAVALLANTI
Assinado em: https://epec.tepe.tc.br/epm/validar/semCodigo do documento: 1edfa742-b9ed-456d-9ed0-bd75c3c606e1

QUADRO AUXILIAR DE DETALHAMENTO DA DESPESA

PODER	01	PODER LEGISLATIVO
ORGÃO	01	CORPO DELEIBERATIVO
UNIDADE	00	CORPO DELEIBERATIVO

Aplicacao Programada	Proj/Ativ	Finalidade	Categoria	Detalhada	TotalGrupo	Total Categ.	Total Fun
		F.R. - C.A.					
Contribuição Previdenciária e FGTS	28.271.0010.2007.0000						150.000,00
3 DESPESAS CORREN'						150.000,00	
1 PESSOAL E ENCARGOS SOCIAIS					150.000,00		
APLICAÇÕES DIRETAS		1.050.00.001.001	3.1.90.00.00	150.000,00			
TOTAL							2.360.000,00



PREFEITURA MUNICIPAL DE MARAIÁ

AVENIDA JOSÉ HIGINO, 80 CENTRO - CNPJ:10193332/0001-93

Orçamento Programa - Exercício de 2025



Documento Assinado Digitalmente por: MARLOS HENRIQUE CAVALLANTI
Página 08
Acesse em: https://eice.tcepe.tc.br/epm/validar.php?seam=Código-do-documento=edfa742-b9ed-456d-9e10-bd75c3c306e1

QUADRO AUXILIAR DE DETALHAMENTO DA DESPESA

PODER	02	PODER EXECUTIVO
ORGÃO	01	GABINETE DO PREFEITO
UNIDADE	00	GABINETE DO PREFEITO

Aplicacao Programada	Proj/Ativ	Finalidade F.R. - C.A.	Categoria	Detalhada	TotalGrupo	Total Categ.	Total Fun
Reequipamento da Unidade	04.122.0002.1101.0000						10.000,00
4 DESPESAS DE CAPIT						10.000,00	
4 INVESTIMENTOS					10.000,00		
APLICAÇÕES DIRETAS		1.050.00.001.001	4.4.90.00.00	10.000,00			
Manutenção da Administração Distrital	04.122.0003.2200.0000						40.000,00
3 DESPESAS CORREN'						40.000,00	
3 OUTRAS DESPESAS CORRENTES					40.000,00		
APLICAÇÕES DIRETAS		1.050.00.001.001	3.3.90.00.00	40.000,00			
Gestão Técnica e Administrativa do Gabinete do Prefeito	04.122.0003.2201.0000						782.000,00
3 DESPESAS CORREN'						782.000,00	
1 PESSOAL E ENCARGOS SOCIAIS					530.000,00		
APLICAÇÕES DIRETAS		1.050.00.001.001	3.1.90.00.00	530.000,00			
3 OUTRAS DESPESAS CORRENTES					252.000,00		
APLICAÇÕES DIRETAS		1.050.00.001.001	3.3.90.00.00	252.000,00			
Manutenção dos demais Conselhos	04.122.0003.2203.0000						35.000,00
3 DESPESAS CORREN'						35.000,00	
3 OUTRAS DESPESAS CORRENTES					35.000,00		
APLICAÇÕES DIRETAS		1.050.00.001.001	3.3.90.00.00	35.000,00			
Procuradoria Geral do Município	04.122.0003.2204.0000						20.000,00
3 DESPESAS CORREN'						20.000,00	
3 OUTRAS DESPESAS CORRENTES					20.000,00		
APLICAÇÕES DIRETAS		1.050.00.001.001	3.3.90.00.00	20.000,00			
Manutenção do Controle Interno	04.122.0003.2205.0000						20.000,00
3 DESPESAS CORREN'						20.000,00	
3 OUTRAS DESPESAS CORRENTES					20.000,00		
APLICAÇÕES DIRETAS		1.050.00.001.001	3.3.90.00.00	20.000,00			
Manutenção do Conselho Tutelar	04.122.0003.2219.0000						145.000,00
3 DESPESAS CORREN'						145.000,00	
1 PESSOAL E ENCARGOS SOCIAIS					115.000,00		
APLICAÇÕES DIRETAS		1.050.00.001.001	3.1.90.00.00	115.000,00			
3 OUTRAS DESPESAS CORRENTES					30.000,00		
APLICAÇÕES DIRETAS		1.050.00.001.001	3.3.90.00.00	30.000,00			
TOTAL							1.052.000,00



PREFEITURA MUNICIPAL DE MARAIAL

AVENIDA JOSÉ HIGINO, 80 CENTRO - CNPJ:10193332/0001-93

Orçamento Programa - Exercício de 2025



Documento Assinado Digitalmente por: MARLOS HENRIQUE CAVALLANTI
Assinado em: https://epec.tepe.tc.br/epm/validar/875e5e00-75c3-3606e1-1edfa742-b9ed-456d-9ed0-bd75c3606e1

QUADRO AUXILIAR DE DETALHAMENTO DA DESPESA

PODER	02	PODER EXECUTIVO
ORGÃO	03	SECRETARIA MUNICIPAL DE SAUDE
UNIDADE	00	SECRETARIA MUNICIPAL DE SAUDE

Aplicacao Programada	Proj/Ativ	Finalidade	Categoria	Detalhada	TotalGrupo	Total Categ.	Total Fun
F.R. - C.A.							
Gestão Técnica e Administrativa da Secretaria	10.122.0003.2221.0000						30.000,00
3 DESPESAS CORREN'						30.000,00	
1 PESSOAL E ENCARGOS SOCIAIS					20.000,00		
APLICAÇÕES DIRETAS		1.050.00.001.001	3.1.90.00.00	20.000,00			
3 OUTRAS DESPESAS CORRENTES						10.000,00	
APLICAÇÕES DIRETAS		1.050.00.001.001	3.3.90.00.00	10.000,00			
TOTAL							30.000,00

**PREFEITURA MUNICIPAL DE MARAIÁ**

AVENIDA JOSÉ HIGINO, 80 CENTRO - CNPJ:10193332/0001-93

Orçamento Programa - Exercício de 2025



Documento Assinado Digitalmente por: MARLOS HENRIQUE CAVALLCANTI
 Acesso em: https://epec.tepe.tc.br/epf/validar.php?seam=Código do documento: 1edf72-2-b9ed-456d-9e10-bd75c3606e1

QUADRO AUXILIAR DE DETALHAMENTO DA DESPESA

PODER	02	PODER EXECUTIVO
ORGÃO	04	SECRETARIA MUNICIPAL DE ASSISTENCIA E PRODUÇÃO SOCIAL
UNIDADE	00	SECRETARIA M. DE ASSISTENCIA E PRODÇÃO SOCIAL

Aplicacao Programada	Proj/Ativ	Finalidade	Categoria	Detalhada	TotalGrupo	Total Categ.	Total Fun
		F.R. - C.A.					
Reequipamento da Unidade	08.122.0002.1002.0000						10.000,00
4 DESPESAS DE CAPIT						10.000,00	
4 INVESTIMENTOS					10.000,00		
APLICAÇÕES DIRETAS		1.050.00.001.001	4.4.90.00.00	10.000,00			
Gestão Tecnicas e Administrativa da Secretaria	08.122.0010.2216.0000						310.000,00
3 DESPESAS CORREN'						310.000,00	
1 PESSOAL E ENCARGOS SOCIAIS					10.000,00		
APLICAÇÕES DIRETAS		1.050.00.001.001	3.1.90.00.00	10.000,00			
3 OUTRAS DESPESAS CORRENTES					300.000,00		
APLICAÇÕES DIRETAS		1.050.00.001.001	3.3.90.00.00	300.000,00			
Promoção de Foruns e Capacitações	08.128.0010.2217.0000						30.000,00
3 DESPESAS CORREN'						30.000,00	
3 OUTRAS DESPESAS CORRENTES					30.000,00		
APLICAÇÕES DIRETAS		1.050.00.001.001	3.3.90.00.00	30.000,00			
MANUTENÇÃO DA CASA DE ACOLHIMENTO AO IDOSO	08.241.0010.2218.0000						226.000,00
3 DESPESAS CORREN'						176.000,00	
1 PESSOAL E ENCARGOS SOCIAIS					135.000,00		
APLICAÇÕES DIRETAS		1.050.00.001.001	3.1.90.00.00	135.000,00			
3 OUTRAS DESPESAS CORRENTES					41.000,00		
APLICAÇÕES DIRETAS		1.050.00.001.001	3.3.90.00.00	41.000,00			
4 DESPESAS DE CAPIT						50.000,00	
4 INVESTIMENTOS					50.000,00		
APLICAÇÕES DIRETAS		1.050.00.001.001	4.4.90.00.00	50.000,00			
TOTAL							576.000,00

**PREFEITURA MUNICIPAL DE MARAIÁ**

AVENIDA JOSÉ HIGINO, 80 CENTRO - CNPJ:10193332/0001-93

Orçamento Programa - Exercício de 2025



Documento Assinado Digitalmente por: MARLOS HENRIQUE CAVALLCANTI
 Endereço em: https://eleicoes.pe.ic.br/validar/validar.asp?seam=Código do documento: 1edf742-b9ed-456d-0e10-bd75c3606e1

QUADRO AUXILIAR DE DETALHAMENTO DA DESPESA

PODER	02	PODER EXECUTIVO
ORGÃO	05	SECRETARIA DE ADMINIST.E GESTÃO PATRIMÔNIAL
UNIDADE	00	SECRETARIA DE ADMINIST.E GESTÃO PATRIMINIAL

Aplicacao Programada	Proj/Ativ	Finalidade	Categoria	Detalhada	Total Grupo	Total Categ.	Total Fun
		F.R. - C.A.					
Reequipamento da Unidade	04.122.0002.1107.0000						10.000,00
4 DESPESAS DE CAPIT						10.000,00	
4 INVESTIMENTOS					10.000,00		
APLICAÇÕES DIRETAS		1.050.00.001.001	4.4.90.00.00	10.000,00			
Precatórios e Sentenças Judiciais	04.122.0003.0045.0000					70.000,00	70.000,00
3 DESPESAS CORREN'						70.000,00	
1 PESSOAL E ENCARGOS SOCIAIS					50.000,00		
APLICAÇÕES DIRETAS		1.050.00.001.001	3.1.90.00.00	50.000,00			
3 OUTRAS DESPESAS CORRENTES					20.000,00		
APLICAÇÕES DIRETAS		1.050.00.001.001	3.3.90.00.00	20.000,00			
Formação Patrimonião do Servidor Público	04.122.0003.2220.0000						550.000,00
3 DESPESAS CORREN'						550.000,00	
3 OUTRAS DESPESAS CORRENTES					550.000,00		
APLICAÇÕES DIRETAS		1.050.00.001.001	3.3.90.00.00	550.000,00			
Gestão Tecnica e Administrativa da Secretaria	04.122.0003.2221.0000						4.100.000,00
3 DESPESAS CORREN'						4.100.000,00	
1 PESSOAL E ENCARGOS SOCIAIS					2.000.000,00		
APLICAÇÕES DIRETAS		1.050.00.001.001	3.1.90.00.00	2.000.000,00			
3 OUTRAS DESPESAS CORRENTES					2.100.000,00		
APLICAÇÕES DIRETAS		1.050.00.001.001	3.3.90.00.00	2.100.000,00			
Manutenção Serviços de Almojarifado e Patrimonio	04.122.0003.2222.0000						40.000,00
3 DESPESAS CORREN'						40.000,00	
3 OUTRAS DESPESAS CORRENTES					40.000,00		
APLICAÇÕES DIRETAS		1.050.00.001.001	3.3.90.00.00	40.000,00			
Manutenção dos Serviços Gerais	04.122.0003.2223.0000						30.000,00
3 DESPESAS CORREN'						30.000,00	
3 OUTRAS DESPESAS CORRENTES					30.000,00		
APLICAÇÕES DIRETAS		1.050.00.001.001	3.3.90.00.00	30.000,00			
Manutenção Geral do Consórcio	04.122.0003.2283.0000						40.000,00
3 DESPESAS CORREN'						40.000,00	
1 PESSOAL E ENCARGOS SOCIAIS					20.000,00		
TRANSFERÊNCIAS A CONSÓRCIOS PÚBLICOS		1.050.00.001.001	3.1.71.00.00	20.000,00			
3 OUTRAS DESPESAS CORRENTES					20.000,00		
TRANSFERÊNCIAS A CONSÓRCIOS PÚBLICOS		1.050.00.001.001	3.3.71.00.00	20.000,00			
Contribuição Previdenciaria e FGTS	09.271.0003.2225.0000						100.000,00
3 DESPESAS CORREN'						100.000,00	
1 PESSOAL E ENCARGOS SOCIAIS					100.000,00		
APLICAÇÕES DIRETAS		1.050.00.001.001	3.1.90.00.00	100.000,00			
Manutenção de Inativos e Pensionistas	09.271.0003.2226.0000						400.000,00
3 DESPESAS CORREN'						400.000,00	

**PREFEITURA MUNICIPAL DE MARAIÁ**

AVENIDA JOSÉ HIGINO, 80 CENTRO - CNPJ:10193332/0001-93

Orçamento Programa - Exercício de 2025



Documento Assinado Digitalmente por: MARLOS HENRIQUE CAVALLCANTI
 Assinado em: https://epec.tepe.tc.br/epm/validarDocumento.aspx?CodigoDocumento=742-b9ed-456d-ed0-bd75c3606e1

QUADRO AUXILIAR DE DETALHAMENTO DA DESPESA

PODER 02 PODER EXECUTIVO
 ORGÃO 06 SECRETARIA DA FAZENDA
 UNIDADE 00 SECRETARIA DA FAZENDA

Aplicacao Programada	Proj/Ativ	Finalidade	Categoria	Detalhada	TotalGrupo	Total Categ.	Total Fun
		F.R. - C.A.					
Manutenção dos Serviços de Contabilidade	04.121.0003.2227.0000						200.000,00
3 DESPESAS CORREN'						200.000,00	
3 OUTRAS DESPESAS CORRENTES					200.000,00		
APLICAÇÕES DIRETAS		1.050.00.001.001	3.3.90.00.00	200.000,00			
Reequipamento da Unidade	04.122.0003.1108.0000						10.000,00
4 DESPESAS DE CAPIT						10.000,00	
4 INVESTIMENTOS					10.000,00		
APLICAÇÕES DIRETAS		1.050.00.001.001	4.4.90.00.00	10.000,00			
Gestão Técnica e Administrativa da Secretaria	04.122.0003.2228.0000						750.000,00
3 DESPESAS CORREN'						750.000,00	
1 PESSOAL E ENCARGOS SOCIAIS					400.000,00		
APLICAÇÕES DIRETAS		1.050.00.001.001	3.1.90.00.00	400.000,00			
3 OUTRAS DESPESAS CORRENTES					350.000,00		
APLICAÇÕES DIRETAS		1.050.00.001.001	3.3.90.00.00	350.000,00			
Manutenção dos Serviços de Tesouraria	04.123.0003.2229.0000						107.000,00
3 DESPESAS CORREN'						107.000,00	
2 JUROS E ENCARGOS DA DÍVIDA					57.000,00		
APLICAÇÕES DIRETAS		1.050.00.001.001	3.2.90.00.00	57.000,00			
3 OUTRAS DESPESAS CORRENTES					50.000,00		
APLICAÇÕES DIRETAS		1.050.00.001.001	3.3.90.00.00	50.000,00			
Amortização de Dvida Contratada junto a outros órgão	04.843.0004.0000.0000						1.205.000,00
4 DESPESAS DE CAPIT						1.205.000,00	
6 AMORTIZAÇÃO DA DÍVIDA					1.205.000,00		
APLICAÇÕES DIRETAS		1.050.00.001.001	4.6.90.00.00	1.205.000,00			
Reserva de Contingencia	99.999.0003.9999.0000						609.000,00
9 RESERVA DE CONTIN						609.000,00	
9 RESERVA DE CONTINGÊNCIA					609.000,00		
Reserva de Contingência		1.050.00.001.001	9.9.99.00.00	609.000,00			
TOTAL							2.881.000,00



PREFEITURA MUNICIPAL DE MARAIÁ

AVENIDA JOSÉ HIGINO, 80 CENTRO - CNPJ:10193332/0001-93

Orçamento Programa - Exercício de 2025



Page 9

QUADRO AUXILIAR DE DETALHAMENTO DA DESPESA

PODER	02	PODER EXECUTIVO
ORGÃO	07	SECRETARIA MUNICIPAL DE GOV. E COMUNICAÇÃO SOCIAL
UNIDADE	00	SECRETARIA MUNICIPAL DE GOV. E COMUNICAÇÃO SOCIAL

Aplicacao Programada	Proj/Ativ	Finalidade	Categoria	Detalhada	TotalGrupo	Total Categ.	Total Fun
F.R. - C.A.							
Reequipamento da Unidade	04.122.0002.1110.0000						10.000,00
4 DESPESAS DE CAPIT						10.000,00	
4 INVESTIMENTOS					10.000,00		
APLICAÇÕES DIRETAS		1.050.00.001.001	4.4.90.00.00	10.000,00			
Gestão Técnica e Administrativa da Secretaria	04.122.0003.2230.0000						700.000,00
3 DESPESAS CORREN'						700.000,00	
1 PESSOAL E ENCARGOS SOCIAIS					580.000,00		
APLICAÇÕES DIRETAS		1.050.00.001.001	3.1.90.00.00	580.000,00			
3 OUTRAS DESPESAS CORRENTES						120.000,00	
APLICAÇÕES DIRETAS		1.050.00.001.001	3.3.90.00.00	120.000,00			
Divulgação Oficial	04.122.0003.2231.0000						30.000,00
3 DESPESAS CORREN'						30.000,00	
3 OUTRAS DESPESAS CORRENTES					30.000,00		
APLICAÇÕES DIRETAS		1.050.00.001.001	3.3.90.00.00	30.000,00			
TOTAL							740.000,00

Documento Assinado Digitalmente por: MARLOS HENRIQUE CAVALLCANTI
Assinado em: https://eic.tecep.br/validar/semCodigo do documento: 1edf212-b9ed-456d-9ed0-bd75c3606e1



PREFEITURA MUNICIPAL DE MARAIÁ

AVENIDA JOSÉ HIGINO, 80 CENTRO - CNPJ:10193332/0001-93

Orçamento Programa - Exercício de 2025



Page 1

QUADRO AUXILIAR DE DETALHAMENTO DA DESPESA

PODER	02	PODER EXECUTIVO
ORGÃO	08	SECRETARIA MUNICIPAL DE INFRA-ESTRUTURA E TRANSPORTE
UNIDADE	00	SECRETARIA MUNICIPAL DE INFRA-ESTRUTURA

Aplicacao Programada	Proj/Ativ	Finalidade	Categoria	Detalhada	TotalGrupo	Total Categ.	Total Fun
		F.R. - C.A.					
Gestão Técnica e Administrativa da Secretaria	04.122.0003.2233.0000						4.500.000,00
3	DESPESAS CORREN'					4.500.000,00	
1	PESSOAL E ENCARGOS SOCIAIS				2.200.000,00		
	APLICAÇÕES DIRETAS	1.050.00.001.001	3.1.90.00.00	2.200.000,00			
3	OUTRAS DESPESAS CORRENTES				2.300.000,00		
	APLICAÇÕES DIRETAS	1.050.00.001.001	3.3.90.00.00	2.300.000,00			
Manutenção da Guarda Municipal	06.181.0003.2234.0000						50.000,00
3	DESPESAS CORREN'					40.000,00	
1	PESSOAL E ENCARGOS SOCIAIS				20.000,00		
	APLICAÇÕES DIRETAS	1.050.00.001.001	3.1.90.00.00	20.000,00			
3	OUTRAS DESPESAS CORRENTES				20.000,00		
	APLICAÇÕES DIRETAS	1.050.00.001.001	3.3.90.00.00	20.000,00			
4	DESPESAS DE CAPIT					10.000,00	
4	INVESTIMENTOS				10.000,00		
	APLICAÇÕES DIRETAS	1.050.00.001.001	4.4.90.00.00	10.000,00			
Coordenação Municipal de Prevenção e Defesa Civil	06.182.0003.2232.0000						30.000,00
3	DESPESAS CORREN'					30.000,00	
1	PESSOAL E ENCARGOS SOCIAIS				20.000,00		
	APLICAÇÕES DIRETAS	1.050.00.001.001	3.1.90.00.00	20.000,00			
3	OUTRAS DESPESAS CORRENTES				10.000,00		
	APLICAÇÕES DIRETAS	1.050.00.001.001	3.3.90.00.00	10.000,00			
Aquisição Equipamentos e Maquinas	15.451.0002.1112.0000						45.000,00
4	DESPESAS DE CAPIT					45.000,00	
4	INVESTIMENTOS				45.000,00		
	APLICAÇÕES DIRETAS	1.050.00.001.001	4.4.90.00.00	25.000,00			
	APLICAÇÕES DIRETAS	1.081.81.810.000	4.4.90.00.00	20.000,00			
Reequipamento da Unidade	15.451.0002.1116.0000						50.000,00
4	DESPESAS DE CAPIT					50.000,00	
4	INVESTIMENTOS				50.000,00		
	APLICAÇÕES DIRETAS	1.050.00.001.001	4.4.90.00.00	50.000,00			
Pavimentação de Vias Públicas Incluindo Recapamento Asfáltico	15.451.0011.1115.0000						365.000,00
4	DESPESAS DE CAPIT					365.000,00	
4	INVESTIMENTOS				365.000,00		
	APLICAÇÕES DIRETAS	1.050.00.001.001	4.4.90.00.00	50.000,00			
	APLICAÇÕES DIRETAS	1.081.81.810.000	4.4.90.00.00	20.000,00			
	APLICAÇÕES DIRETAS	1.081.81.810.000	4.4.90.00.00	20.000,00			
	APLICAÇÕES DIRETAS	1.081.83.820.003	4.4.90.00.00	100.000,00			
	APLICAÇÕES DIRETAS	1.099.83.820.003	4.4.90.00.00	100.000,00			
	APLICAÇÕES DIRETAS	1.100.83.820.000	4.4.90.00.00	75.000,00			
Reposição de Calçamento	15.451.0011.1117.0000						20.000,00
4	DESPESAS DE CAPIT					20.000,00	

Documento Assinado Digitalmente por: MARLOS HENRIQUE CAVALCANTI
Assinado em: https://eicetcepe.icl.br/epi/validar.php?seam=Código%20do%20documento:1edfa742-b9ed-450e-b9e0d-bd75c3606e1

**PREFEITURA MUNICIPAL DE MARAIÁ**

AVENIDA JOSÉ HIGINO, 80 CENTRO - CNPJ:10193332/0001-93

Orçamento Programa - Exercício de 2025



Page 1

QUADRO AUXILIAR DE DETALHAMENTO DA DESPESA

PODER	02	PODER EXECUTIVO
ORGÃO	08	SECRETARIA MUNICIPAL DE INFRA-ESTRUTURA E TRANSPORTE
UNIDADE	00	SECRETARIA MUNICIPAL DE INFRA-ESTRUTURA

Aplicacao Programada	Proj/Ativ	Finalidade	Categoria	Detalhada	TotalGrupo	Total Categ.	Total Fun
		F.R. - C.A.					
Construção e Restauração de pontes bueiros e passagens molhadas e abrigo de passageiros	26.782.0020.1126.0000						95.000,00
4 DESPESAS DE CAPIT						95.000,00	
4 INVESTIMENTOS					95.000,00		
APLICAÇÕES DIRETAS		1.050.00.001.001	4.4.90.00.00	20.000,00			
APLICAÇÕES DIRETAS		1.100.83.820.000	4.4.90.00.00	75.000,00			
Construção e Ampliação e Recuperação de Estradas Vicinais	26.782.0020.1127.0000						50.000,00
4 DESPESAS DE CAPIT						50.000,00	
4 INVESTIMENTOS					50.000,00		
APLICAÇÕES DIRETAS		1.050.00.001.001	4.4.90.00.00	30.000,00			
APLICAÇÕES DIRETAS		1.081.81.810.000	4.4.90.00.00	20.000,00			
Manutenção dos Serviços Rodoviaros	26.782.0020.2238.0000						20.000,00
3 DESPESAS CORREN'						20.000,00	
3 OUTRAS DESPESAS CORRENTES					20.000,00		
APLICAÇÕES DIRETAS		1.050.00.001.001	3.3.90.00.00	20.000,00			
Construção, Ampliação e Restauração de Quadra e Campos de Futebol	27.813.0012.1128.0000						50.000,00
4 DESPESAS DE CAPIT						50.000,00	
4 INVESTIMENTOS					50.000,00		
APLICAÇÕES DIRETAS		1.050.00.001.001	4.4.90.00.00	50.000,00			
TOTAL							6.434.000,00

Documento Assinado Digitalmente por: MARLOS HENRIQUE CAVALCANTI
 Assinado em: https://eicetcepe.icl.br/validar/validar.php?seam=Código%20do%20documento:1edfa74299ed456d9ed0bd75c3606e1

**PREFEITURA MUNICIPAL DE MARAIÁ**

AVENIDA JOSÉ HIGINO, 80 CENTRO - CNPJ:10193332/0001-93

Orçamento Programa - Exercício de 2025



Page 2

QUADRO AUXILIAR DE DETALHAMENTO DA DESPESA

PODER	02	PODER EXECUTIVO
ORGÃO	09	SECRETARIA MUNIC. DE DESENVOL. RURAL E MEIO AMBIENTE
UNIDADE	00	SECRETARIA MUNIC. DE DESENVOL. RURAL E MEIO AMBIENTE

Aplicacao Programada	Proj/Ativ	Finalidade	Categoria	Detalhada	TotalGrupo	Total Categ.	Total Fun
		F.R. - C.A.					
Preservação e Conservação Ambiental	04.122.0023.2239.0000						50.000,00
3 DESPESAS CORREN'						50.000,00	
3 OUTRAS DESPESAS CORRENTES					50.000,00		
APLICAÇÕES DIRETAS		1.050.00.001.001	3.3.90.00.00	50.000,00			
Reequipamento da Unidade	20.122.0002.1130.0000					20.000,00	20.000,00
4 DESPESAS DE CAPIT						20.000,00	
4 INVESTIMENTOS					20.000,00		
APLICAÇÕES DIRETAS		1.050.00.001.001	4.4.90.00.00	20.000,00			
Gestão Técnica e Administrativa da Secretaria	20.122.0003.2240.0000					660.000,00	660.000,00
3 DESPESAS CORREN'						660.000,00	
1 PESSOAL E ENCARGOS SOCIAIS					630.000,00		
APLICAÇÕES DIRETAS		1.050.00.001.001	3.1.90.00.00	630.000,00			
3 OUTRAS DESPESAS CORRENTES					30.000,00		
APLICAÇÕES DIRETAS		1.050.00.001.001	3.3.90.00.00	30.000,00			
Manutenção de Mercados, Matadouros e Feiras Livres	20.605.0021.2241.0000					20.000,00	20.000,00
3 DESPESAS CORREN'						20.000,00	
3 OUTRAS DESPESAS CORRENTES					20.000,00		
APLICAÇÕES DIRETAS		1.050.00.001.001	3.3.90.00.00	20.000,00			
Apoio ao Produtor Rural	20.606.0022.2242.0000					50.000,00	50.000,00
3 DESPESAS CORREN'						50.000,00	
3 OUTRAS DESPESAS CORRENTES					50.000,00		
APLICAÇÕES DIRETAS		1.050.00.001.001	3.3.90.00.00	50.000,00			
TOTAL							800.000,00

Documento Assinado Digitalmente por: MARLOS HENRIQUE CAVALLCANTI
 Assinado em: 2025/08/27 10:00:00
 Acesso em: https://eicetcepe.tcl.br/epn/validar.php?seam=Código do documento: 742-b9ed-456d-0e10-bd75c3c096e1

**PREFEITURA MUNICIPAL DE MARAIÁ**

AVENIDA JOSÉ HIGINO, 80 CENTRO - CNPJ:10193332/0001-93

Orçamento Programa - Exercício de 2025



Page 49

QUADRO AUXILIAR DE DETALHAMENTO DA DESPESA

PODER	02	PODER EXECUTIVO
ORGÃO	10	SECRETARIA MUNICIPAL DE ESPORTE, CULTURA E LAZER
UNIDADE	00	SECRETARIA MUNICIPAL DE ESPORTE, CULTURA E LAZER

Aplicacao Programada	Proj/Ativ	Finalidade	Categoria	Detalhada	TotalGrupo	Total Categ.	Total Fun
		F.R. - C.A.					
Gestão Técnica e Administrativa da Secretaria	04.122.0003.2244.0000						664.553,53
3	DESPESAS CORREN'					664.553,53	
1	PESSOAL E ENCARGOS SOCIAIS				544.553,53		
	APLICAÇÕES DIRETAS	1.050.00.001.001	3.1.90.00.00	544.553,53			
3	OUTRAS DESPESAS CORRENTES				120.000,00		
	APLICAÇÕES DIRETAS	1.050.00.001.001	3.3.90.00.00	120.000,00			
Aquisição de Instrumentos Musicais	13.392.0002.1131.0000						5.000,00
4	DESPESAS DE CAPIT					5.000,00	
4	INVESTIMENTOS				5.000,00		
	APLICAÇÕES DIRETAS	1.050.00.001.001	4.4.90.00.00	5.000,00			
Reequipamento da Biblioteca	13.392.0002.1132.0000						5.000,00
4	DESPESAS DE CAPIT					5.000,00	
4	INVESTIMENTOS				5.000,00		
	APLICAÇÕES DIRETAS	1.050.00.001.001	4.4.90.00.00	5.000,00			
Reequipamento da Unidade	13.392.0002.1133.0000						20.000,00
4	DESPESAS DE CAPIT					20.000,00	
4	INVESTIMENTOS				20.000,00		
	APLICAÇÕES DIRETAS	1.050.00.001.001	4.4.90.00.00	20.000,00			
Apoio As Atividades Festivas Culturais e Folclóricas	13.392.0008.2243.0000						914.000,00
3	DESPESAS CORREN'					914.000,00	
3	OUTRAS DESPESAS CORRENTES				914.000,00		
	APLICAÇÕES DIRETAS	1.050.00.001.001	3.3.90.00.00	914.000,00			
Manutenção da Biblioteca	13.392.0008.2245.0000						25.000,00
3	DESPESAS CORREN'					25.000,00	
3	OUTRAS DESPESAS CORRENTES				25.000,00		
	APLICAÇÕES DIRETAS	1.050.00.001.001	3.3.90.00.00	25.000,00			
Apoio as Atividades do Programa de Fomento as Artes	13.392.0008.2290.0000						10.000,00
3	DESPESAS CORREN'					10.000,00	
3	OUTRAS DESPESAS CORRENTES				10.000,00		
	APLICAÇÕES DIRETAS	1.050.00.001.001	3.3.90.00.00	10.000,00			
Apoio as Atividades do Programa Red e Cultural	13.392.0008.2291.0000						10.000,00
3	DESPESAS CORREN'					10.000,00	
3	OUTRAS DESPESAS CORRENTES				10.000,00		
	APLICAÇÕES DIRETAS	1.050.00.001.001	3.3.90.00.00	10.000,00			
Apoio ao Turismo	13.665.0008.2246.0000						20.000,00
3	DESPESAS CORREN'					20.000,00	
3	OUTRAS DESPESAS CORRENTES				20.000,00		
	APLICAÇÕES DIRETAS	1.050.00.001.001	3.3.90.00.00	20.000,00			
Apoio ao Desporto Amador	27.812.0008.2247.0000						30.000,00

Documento Assinado Digitalmente por: MARLOS HENRIQUE CAVALCANTI
 Assinado em: https://eicetcepe.ic.br/validar/validar.aspx?seam=Código%20do%20documento:1edf742-b9ed-456d-bd75c3c06e1



PREFEITURA MUNICIPAL DE MARAIÁ

AVENIDA JOSÉ HIGINO, 80 CENTRO - CNPJ:10193332/0001-93

Orçamento Programa - Exercício de 2025



Documento Assinado Digitalmente por: MARLOS HENRIQUE CAVALLANTI
Assinado em: https://epec.tepe.tc.br/epm/validar/semCodigo do documento: 1edfa742-b9ed-456d-9ed0-bd75c3c606e1

QUADRO AUXILIAR DE DETALHAMENTO DA DESPESA

PODER	02	PODER EXECUTIVO
ORGÃO	10	SECRETARIA MUNICIPAL DE ESPORTE, CULTURA E LAZER
UNIDADE	00	SECRETARIA MUNICIPAL DE ESPORTE, CULTURA E LAZER

Aplicacao Programada	Proj/Ativ	Finalidade	Categoria	Detalhada	TotalGrupo	Total Categ.	Total Fun
		F.R. - C.A.					
Apoio ao Desporto Amador	27.812.0008.2247.0000						30.000,00
3 DESPESAS CORREN'						30.000,00	
3 OUTRAS DESPESAS CORRENTES					30.000,00		
APLICAÇÕES DIRETAS		1.050.00.001.001	3.3.90.00.00	30.000,00			
TOTAL							1.703.553,53

**PREFEITURA MUNICIPAL DE MARAIÁ**

AVENIDA JOSÉ HIGINO, 80 CENTRO - CNPJ:10193332/0001-93

Orçamento Programa - Exercício de 2025



Page 99

Documento Assinado Digitalmente por: MARLOS HENRIQUE CAVALLCANTI

Assinado em: https://epec.tepe.tc.br/epm/validarDocumento.aspx?CodigoDocumento:1edf8742-b9ed-456d-9e10-bd75c3606e11

QUADRO AUXILIAR DE DETALHAMENTO DA DESPESA

PODER	02	PODER EXECUTIVO
ORGÃO	11	SECRETARIA DE POLÍTICAS PARA MULHER
UNIDADE	00	SECRETARIA DE POLITICA PARA MULHERE

Aplicacao Programada	Proj/Ativ	Finalidade	Categoria	Detalhada	Total Grupo	Total Categ.	Total Fun
F.R. - C.A.							
Reequipamento da Unidade	04.122.0002.1134.0000						10.000,00
4 DESPESAS DE CAPIT						10.000,00	
4 INVESTIMENTOS					10.000,00		
APLICAÇÕES DIRETAS		1.050.00.001.001	4.4.90.00.00	10.000,00			
Gestão Técnica e Administrativa da Secretaria	04.122.0003.2248.0000						40.000,00
3 DESPESAS CORREN'						40.000,00	
1 PESSOAL E ENCARGOS SOCIAIS					20.000,00		
APLICAÇÕES DIRETAS		1.050.00.001.001	3.1.90.00.00	20.000,00			
3 OUTRAS DESPESAS CORRENTES					20.000,00		
APLICAÇÕES DIRETAS		1.050.00.001.001	3.3.90.00.00	20.000,00			
Programa de Atendimento a Mulher	08.244.0003.2249.0000						25.000,00
3 DESPESAS CORREN'						20.000,00	
3 OUTRAS DESPESAS CORRENTES					20.000,00		
APLICAÇÕES DIRETAS		1.050.00.001.001	3.3.90.00.00	20.000,00			
4 DESPESAS DE CAPIT						5.000,00	
4 INVESTIMENTOS					5.000,00		
APLICAÇÕES DIRETAS		1.050.00.001.001	4.4.90.00.00	5.000,00			
TOTAL							75.000,00



PREFEITURA MUNICIPAL DE MARAIÁ

AVENIDA JOSÉ HIGINO, 80 CENTRO - CNPJ:10193332/0001-93

Orçamento Programa - Exercício de 2025

QUADRO AUXILIAR DE DETALHAMENTO DA DESPESA

PODER	02	PODER EXECUTIVO
ORGÃO	12	FUNDEB
UNIDADE	00	FUNDEB

Aplicacao Programada	Proj/Ativ	Finalidade	Categoria	Detalhada	TotalGrupo	Total Categ.	Total Fun
		F.R. - C.A.					
Alfabetização de Jovens e Adultos 70%	12.366.0005.2254.0000						120.000,00
TOTAL							20.186.884,69



Documento Assinado Digitalmente por: MARIOS HENRIQUE CAVALLCANTI
Assinado em: https://epec.tecepe.tc.br/epm/validar/sem_codigo_documento:1edfa742-b9ed-456d-9ed0-bd75c3c606e1

**PREFEITURA MUNICIPAL DE MARAIÁ**

AVENIDA JOSÉ HIGINO, 80 CENTRO - CNPJ:10193332/0001-93

Orçamento Programa - Exercício de 2025



Page 28

QUADRO AUXILIAR DE DETALHAMENTO DA DESPESA

PODER	02	PODER EXECUTIVO
ORGÃO	13	FUNDO MUNICIPAL DE SAUDE
UNIDADE	00	FUNDO MUNICIPAL DE SAUDE

Aplicacao Programada	Proj/Ativ	Finalidade	Categoria	Detalhada	TotalGrupo	Total Categ.	Total Fun
		F.R. - C.A.					
Reequipamento da Unidade	10.122.0002.1136.0000						20.000,00
4 DESPESAS DE CAPIT						20.000,00	
4 INVESTIMENTOS					20.000,00		
APLICAÇÕES DIRETAS		1.035.02.001.001	4.4.90.00.00	20.000,00			
Manutenção do Conselho Municipal de Saúde	10.122.0003.2215.0000						15.000,00
3 DESPESAS CORREN'						15.000,00	
3 OUTRAS DESPESAS CORRENTES					15.000,00		
APLICAÇÕES DIRETAS		1.035.02.001.001	3.3.90.00.00	15.000,00			
Gestão Técnica e Administrativa do FMS	10.122.0009.2256.0000						827.000,00
3 DESPESAS CORREN'						827.000,00	
1 PESSOAL E ENCARGOS SOCIAIS					400.000,00		
APLICAÇÕES DIRETAS		1.035.02.001.001	3.1.90.00.00	200.000,00			
APLICAÇÕES DIRETAS		1.035.112.300.0293	1.90.00.00	200.000,00			
3 OUTRAS DESPESAS CORRENTES					427.000,00		
APLICAÇÕES DIRETAS		1.035.02.001.001	3.3.90.00.00	427.000,00			
Reequipamento da Unidade/Atenção Básica	10.301.0002.1138.0000						107.000,00
4 DESPESAS DE CAPIT						107.000,00	
4 INVESTIMENTOS					107.000,00		
APLICAÇÕES DIRETAS		1.035.02.001.001	4.4.90.00.00	57.000,00			
APLICAÇÕES DIRETAS		1.035.106.300.0234	4.4.90.00.00	50.000,00			
Construção, Reforma e Ampliação das Unidades de Saúde-Atenção Básicas	10.301.0009.1137.0000						569.619,04
4 DESPESAS DE CAPIT						569.619,04	
4 INVESTIMENTOS					569.619,04		
APLICAÇÕES DIRETAS		1.035.02.001.001	4.4.90.00.00	519.619,04			
APLICAÇÕES DIRETAS		1.035.106.300.0234	4.4.90.00.00	50.000,00			
Manutenção da Campanha de Vacinação	10.301.0009.2257.0000						59.000,00
3 DESPESAS CORREN'						59.000,00	
3 OUTRAS DESPESAS CORRENTES					59.000,00		
APLICAÇÕES DIRETAS		1.035.02.001.001	3.3.90.00.00	34.000,00			
APLICAÇÕES DIRETAS		1.035.106.300.0233	3.3.90.00.00	25.000,00			
Manutenção dos Serviços de Saúde/Atenção Basica	10.301.0009.2258.0000						2.007.500,00
3 DESPESAS CORREN'						2.007.500,00	
3 OUTRAS DESPESAS CORRENTES					2.007.500,00		
APLICAÇÕES DIRETAS		1.035.02.001.001	3.3.90.00.00	471.000,00			
APLICAÇÕES DIRETAS		1.035.03.300.001	3.3.90.00.00	265.000,00			
APLICAÇÕES DIRETAS		1.035.05.300.004	3.3.90.00.00	201.000,00			
APLICAÇÕES DIRETAS		1.035.106.300.0233	3.3.90.00.00	860.000,00			
APLICAÇÕES DIRETAS		1.035.113.300.0313	3.3.90.00.00	50.500,00			
APLICAÇÕES DIRETAS		1.035.114.300.3133	3.3.90.00.00	100.000,00			
APLICAÇÕES DIRETAS		1.100.83.820.000	3.3.90.00.00	60.000,00			
Programa Mais Medicos	10.301.0009.2261.0000						59.000,00

 Documento Assinado Digitalmente por: MARLOS HENRIQUE CAVALLACANTI
 Assinado em: https://eic-eicepe-ic.br/validar/assimilacao/validar_documento?codigo=712-b9ed-456d-90-bd75c3c606e1

**PREFEITURA MUNICIPAL DE MARAIÁ**

AVENIDA JOSÉ HIGINO, 80 CENTRO - CNPJ:10193332/0001-93

Orçamento Programa - Exercício de 2025



Page 28

QUADRO AUXILIAR DE DETALHAMENTO DA DESPESA

PODER	02	PODER EXECUTIVO
ORGÃO	13	FUNDO MUNICIPAL DE SAUDE
UNIDADE	00	FUNDO MUNICIPAL DE SAUDE

Aplicacao Programada	Proj/Ativ	Finalidade	Categoria	Detalhada	TotalGrupo	Total Categ.	Total Fun
		F.R. - C.A.					
Programa Mais Medicos	10.301.0009.2261.0000						59.000,00
3	DESPESAS CORREN'					59.000,00	
3	OUTRAS DESPESAS CORRENTES				59.000,00		
	APLICAÇÕES DIRETAS	1.035.02.001.001	3.3.90.00.00	34.000,00			
	APLICAÇÕES DIRETAS	1.035.106.300.023	3.3.90.00.00	25.000,00			
Programa de Saude Bucal	10.301.0009.2262.0000						50.000,00
3	DESPESAS CORREN'					50.000,00	
1	PESSOAL E ENCARGOS SOCIAIS				25.000,00		
	APLICAÇÕES DIRETAS	1.035.106.300.023	3.1.90.00.00	25.000,00			
3	OUTRAS DESPESAS CORRENTES				25.000,00		
	APLICAÇÕES DIRETAS	1.035.106.300.023	3.3.90.00.00	25.000,00			
Programa Agentes Comunitarios de Saude-PACS	10.301.0024.2259.0000						2.210.500,00
3	DESPESAS CORREN'					2.210.500,00	
1	PESSOAL E ENCARGOS SOCIAIS				1.600.500,00		
	APLICAÇÕES DIRETAS	1.035.02.001.001	3.1.90.00.00	500.000,00			
	APLICAÇÕES DIRETAS	1.035.106.300.023	3.1.90.00.00	100.000,00			
	APLICAÇÕES DIRETAS	1.035.107.300.027	3.1.90.00.00	1.000.500,00			
3	OUTRAS DESPESAS CORRENTES				610.000,00		
	APLICAÇÕES DIRETAS	1.035.02.001.001	3.3.90.00.00	585.000,00			
	APLICAÇÕES DIRETAS	1.035.106.300.023	3.3.90.00.00	25.000,00			
Programa de Saude da Familia PSF	10.301.0025.2263.0000						480.000,00
3	DESPESAS CORREN'					480.000,00	
1	PESSOAL E ENCARGOS SOCIAIS				330.000,00		
	APLICAÇÕES DIRETAS	1.035.02.001.001	3.1.90.00.00	30.000,00			
	APLICAÇÕES DIRETAS	1.035.106.300.023	3.1.90.00.00	250.000,00			
	APLICAÇÕES DIRETAS	1.035.112.300.029	3.1.90.00.00	50.000,00			
3	OUTRAS DESPESAS CORRENTES				150.000,00		
	APLICAÇÕES DIRETAS	1.035.02.001.001	3.3.90.00.00	15.000,00			
	APLICAÇÕES DIRETAS	1.035.106.300.023	3.3.90.00.00	80.000,00			
	APLICAÇÕES DIRETAS	1.035.112.300.029	3.3.90.00.00	55.000,00			
Programa Farmácia Basica	10.301.0026.2260.0000						123.500,00
3	DESPESAS CORREN'					123.500,00	
3	OUTRAS DESPESAS CORRENTES				123.500,00		
	APLICAÇÕES DIRETAS	1.035.02.001.001	3.3.90.00.00	23.000,00			
	APLICAÇÕES DIRETAS	1.035.111.300.025	3.3.90.00.00	100.500,00			
Aquisição de Equipamanetos Hospitalares e Cirurgicos	10.302.0002.1139.0000						91.000,00
4	DESPESAS DE CAPIT					91.000,00	
4	INVESTIMENTOS				91.000,00		
	APLICAÇÕES DIRETAS	1.035.02.001.001	4.4.90.00.00	91.000,00			
Aquisição de Veiculo	10.302.0002.1140.0000						157.500,00
4	DESPESAS DE CAPIT					157.500,00	

Documento Assinado Digitalmente por: MARLOS HENRIQUE CAVALLCANTI
 Assinado em: https://eicetcepe.icl.br/epi/validar/semCodigoDocumento:1edfa746b9ed456d9e40bd75c3c66e1

**PREFEITURA MUNICIPAL DE MARAIÁ**

AVENIDA JOSÉ HIGINO, 80 CENTRO - CNPJ:10193332/0001-93

Orçamento Programa - Exercício de 2025



Page 28 of 31

QUADRO AUXILIAR DE DETALHAMENTO DA DESPESA

PODER 02 PODER EXECUTIVO
 ORGÃO 13 FUNDO MUNICIPAL DE SAUDE
 UNIDADE 00 FUNDO MUNICIPAL DE SAUDE

Aplicacao Programada	Proj/Ativ	Finalidade	Categoria	Detalhada	TotalGrupo	Total Categ.	Total Fun
F.R. - C.A.							
Aquisição de Veiculo	10.302.0002.1140.0000						157.500,00
4 DESPESAS DE CAPIT						157.500,00	
4 INVESTIMENTOS					157.500,00		
APLICAÇÕES DIRETAS		1.035.02.001.001	4.4.90.00.00	57.000,00			
APLICAÇÕES DIRETAS		1.081.81.810.005	4.4.90.00.00	100.500,00			
Reequipamento da Unidade-MAC	10.302.0002.1142.0000						117.000,00
4 DESPESAS DE CAPIT						117.000,00	
4 INVESTIMENTOS					117.000,00		
APLICAÇÕES DIRETAS		1.035.02.001.001	4.4.90.00.00	57.000,00			
APLICAÇÕES DIRETAS		1.035.108.300.024	4.4.90.00.00	50.000,00			
APLICAÇÕES DIRETAS		1.035.108.300.024	4.4.90.00.00	10.000,00			
Const. Restauração e Ampl.das unidades de Saude-MAC	10.302.0009.1141.0000						107.000,00
4 DESPESAS DE CAPIT						107.000,00	
4 INVESTIMENTOS					107.000,00		
APLICAÇÕES DIRETAS		1.035.02.001.001	4.4.90.00.00	57.000,00			
APLICAÇÕES DIRETAS		1.035.108.300.024	4.4.90.00.00	50.000,00			
Aquisição de Medicamentos, Próteses e Similares	10.302.0009.2264.0000						57.000,00
3 DESPESAS CORREN'						57.000,00	
3 OUTRAS DESPESAS CORRENTES					57.000,00		
APLICAÇÕES DIRETAS		1.035.02.001.001	3.3.90.00.00	57.000,00			
Manutenção do Hospital	10.302.0009.2266.0000						4.278.442,74
3 DESPESAS CORREN'						4.278.442,74	
1 PESSOAL E ENCARGOS SOCIAIS					1.637.442,74		
APLICAÇÕES DIRETAS		1.035.02.001.001	3.1.90.00.00	1.187.442,74			
APLICAÇÕES DIRETAS		1.035.108.300.024	3.1.90.00.00	350.000,00			
APLICAÇÕES DIRETAS		1.035.112.300.029	3.1.90.00.00	100.000,00			
3 OUTRAS DESPESAS CORRENTES					2.641.000,00		
APLICAÇÕES DIRETAS		1.035.02.001.001	3.3.90.00.00	1.016.000,00			
APLICAÇÕES DIRETAS		1.035.05.300.004	3.3.90.00.00	450.000,00			
APLICAÇÕES DIRETAS		1.035.108.300.024	3.3.90.00.00	440.000,00			
APLICAÇÕES DIRETAS		1.035.112.300.029	3.3.90.00.00	500.000,00			
APLICAÇÕES DIRETAS		1.035.115.300.314	3.3.90.00.00	150.000,00			
APLICAÇÕES DIRETAS		1.100.83.820.000	3.3.90.00.00	85.000,00			
Manutenção do SAMU	10.302.0009.2267.0000						41.000,00
3 DESPESAS CORREN'						41.000,00	
1 PESSOAL E ENCARGOS SOCIAIS					20.000,00		
APLICAÇÕES DIRETAS		1.035.02.001.001	3.1.90.00.00	20.000,00			
3 OUTRAS DESPESAS CORRENTES					21.000,00		
APLICAÇÕES DIRETAS		1.035.02.001.001	3.3.90.00.00	21.000,00			
Programa Para Tratamento Fora do Domicilio TFD	10.303.0009.2268.0000						23.000,00
3 DESPESAS CORREN'						23.000,00	
3 OUTRAS DESPESAS CORRENTES					23.000,00		
APLICAÇÕES DIRETAS		1.035.02.001.001	3.3.90.00.00	23.000,00			

 Documento Assinado Digitalmente por: MARLOS HENRIQUE CAVALLCANTI
 Assinado em: https://eic-eicepe.icl.br/empvalidad...seam Código do Documento: 1edfa77b-b9ed-456d-9ed0-0ad175c3606e1

**PREFEITURA MUNICIPAL DE MARAIÁ**

AVENIDA JOSÉ HIGINO, 80 CENTRO - CNPJ:10193332/0001-93

Orçamento Programa - Exercício de 2025



Page 28

QUADRO AUXILIAR DE DETALHAMENTO DA DESPESA

PODER	02	PODER EXECUTIVO
ORGÃO	13	FUNDO MUNICIPAL DE SAUDE
UNIDADE	00	FUNDO MUNICIPAL DE SAUDE

Aplicacao Programada	Proj/Ativ	Finalidade	Categoria	Detalhada	TotalGrupo	Total Categ.	Total Fun
		F.R. - C.A.					
Programa Para Tratamento Fora do Domicilio TFD	10.303.0009.2268.0000						23.000,00
Programa de Vigilancia Sanitaria	10.304.0009.2269.0000						117.000,00
3 DESPESAS CORREN'						117.000,00	
1 PESSOAL E ENCARGOS SOCIAIS					70.000,00		
APLICAÇÕES DIRETAS		1.035.02.001.001	3.1.90.00.00	20.000,00			
APLICAÇÕES DIRETAS		1.035.109.300.0263	1.90.00.00	50.000,00			
3 OUTRAS DESPESAS CORRENTES					47.000,00		
APLICAÇÕES DIRETAS		1.035.02.001.001	3.3.90.00.00	47.000,00			
Vigilancia Epidemiologica e Ambiental	10.305.0027.2270.0000						767.000,00
3 DESPESAS CORREN'						767.000,00	
1 PESSOAL E ENCARGOS SOCIAIS					676.000,00		
APLICAÇÕES DIRETAS		1.035.02.001.001	3.1.90.00.00	36.000,00			
APLICAÇÕES DIRETAS		1.035.109.300.0263	1.90.00.00	500.000,00			
APLICAÇÕES DIRETAS		1.035.110.300.0283	1.90.00.00	40.000,00			
APLICAÇÕES DIRETAS		1.035.112.300.0293	1.90.00.00	100.000,00			
3 OUTRAS DESPESAS CORRENTES					91.000,00		
APLICAÇÕES DIRETAS		1.035.110.300.0283	3.3.90.00.00	91.000,00			
Programa de Saude Materno Infantil	10.306.0009.2271.0000						11.000,00
3 DESPESAS CORREN'						11.000,00	
3 OUTRAS DESPESAS CORRENTES					11.000,00		
APLICAÇÕES DIRETAS		1.035.02.001.001	3.3.90.00.00	11.000,00			
TOTAL							12.295.061,78

Documento Assinado Digitalmente por: MARLOS HENRIQUE CAVALCANTI
 Assinado em: https://eicetcepe.icl.br/epm/validar.php?codigo_documento=cedfa742-b9ed-456d-9e0d-b05c3c606e1



PREFEITURA MUNICIPAL DE MARAIÁ

AVENIDA JOSÉ HIGINO, 80 CENTRO - CNPJ:10193332/0001-93

Orçamento Programa - Exercício de 2025

Page 28

QUADRO AUXILIAR DE DETALHAMENTO DA DESPESA

PODER	02	PODER EXECUTIVO
ORGÃO	14	FUNDO MUNICIPAL DE ASSISTENCIA SOCIAL
UNIDADE	00	FUNDO MUNICIPAL DE ASSISTENCIA SOCIAL

Aplicacao Programada	Proj/Ativ	Finalidade	Categoria	Detalhada	TotalGrupo	Total Categ.	Total Fun
		F.R. - C.A.					
Gestão Técnica e Administrativa do FMAS	08.122.0010.2272.0000						325.000,00
3	DESPESAS CORREN'					325.000,00	
1	PESSOAL E ENCARGOS SOCIAIS				120.000,00		
	APLICAÇÕES DIRETAS	1.050.00.001.001	3.1.90.00.00	120.000,00			
3	OUTRAS DESPESAS CORRENTES				205.000,00		
	APLICAÇÕES DIRETAS	1.050.00.001.001	3.3.90.00.00	205.000,00			
Aquisição de Móveis, Máquinas e Equipamentos Diversos para o Primeira Infância - Criança Feliz	08.243.0010.1159.0000						25.000,00
4	DESPESAS DE CAPIT					25.000,00	
4	INVESTIMENTOS				25.000,00		
	APLICAÇÕES DIRETAS	1.002.105.500.014	4.4.90.00.00	20.000,00			
	APLICAÇÕES DIRETAS	1.050.00.001.001	4.4.90.00.00	5.000,00			
Manutenção das Atividades Gerais do Primeira Infância - Criança Feliz	08.243.0010.2287.0000						225.000,00
3	DESPESAS CORREN'					225.000,00	
1	PESSOAL E ENCARGOS SOCIAIS				170.000,00		
	APLICAÇÕES DIRETAS	1.002.105.500.014	3.1.90.00.00	130.000,00			
	APLICAÇÕES DIRETAS	1.050.00.001.001	3.1.90.00.00	40.000,00			
3	OUTRAS DESPESAS CORRENTES				55.000,00		
	APLICAÇÕES DIRETAS	1.002.105.500.014	3.3.90.00.00	50.000,00			
	APLICAÇÕES DIRETAS	1.050.00.001.001	3.3.90.00.00	5.000,00			
Aquisição de Móveis, Máquinas e Equipamentos Diversos para o CRAS	08.244.0010.1158.0000						35.000,00
4	DESPESAS DE CAPIT					35.000,00	
4	INVESTIMENTOS				35.000,00		
	APLICAÇÕES DIRETAS	1.002.100.500.007	4.4.90.00.00	5.000,00			
	APLICAÇÕES DIRETAS	1.050.00.001.001	4.4.90.00.00	5.000,00			
	APLICAÇÕES DIRETAS	1.081.81.500.022	4.4.90.00.00	25.000,00			
Aquisição de Móveis, Máquinas e Equipamentos Diversos para o CREAS	08.244.0010.1160.0000						15.000,00
4	DESPESAS DE CAPIT					15.000,00	
4	INVESTIMENTOS				15.000,00		
	APLICAÇÕES DIRETAS	1.002.102.500.006	4.4.90.00.00	10.000,00			
	APLICAÇÕES DIRETAS	1.050.00.001.001	4.4.90.00.00	5.000,00			
Aquisição de Móveis, Máquinas e Equipamentos Diversos para o SCFV	08.244.0010.1161.0000						15.000,00
4	DESPESAS DE CAPIT					15.000,00	
4	INVESTIMENTOS				15.000,00		
	APLICAÇÕES DIRETAS	1.002.101.500.011	4.4.90.00.00	10.000,00			
	APLICAÇÕES DIRETAS	1.050.00.001.001	4.4.90.00.00	5.000,00			
Aquisição de veículos para o CRAS	08.244.0010.1163.0000						35.000,00
4	DESPESAS DE CAPIT					35.000,00	

Documento Assinado Digitalmente por: MARLOS HENRIQUE CAVALCANTI

Assinatura: https://eicetcepe.icl.br/validar/validar.aspx?seam=Código%20do%20documento:1edfa7429ed456d9e0d-bd75c360606

**PREFEITURA MUNICIPAL DE MARAIÁ**

AVENIDA JOSÉ HIGINO, 80 CENTRO - CNPJ:10193332/0001-93

Orçamento Programa - Exercício de 2025



Page 28

QUADRO AUXILIAR DE DETALHAMENTO DA DESPESA

PODER	02	PODER EXECUTIVO
ORGÃO	14	FUNDO MUNICIPAL DE ASSISTENCIA SOCIAL
UNIDADE	00	FUNDO MUNICIPAL DE ASSISTENCIA SOCIAL

Aplicacao Programada	Proj/Ativ	Finalidade	Categoria	Detalhada	TotalGrupo	Total Categ.	Total Fun
		F.R. - C.A.					
Aquisição de veículos para o CRAS	08.244.0010.1163.0000						35.000,00
4 DESPESAS DE CAPIT						35.000,00	
4 INVESTIMENTOS					35.000,00		
APLICAÇÕES DIRETAS		1.002.100.500.0074.4.90.00.00		5.000,00			
APLICAÇÕES DIRETAS		1.050.00.001.001 4.4.90.00.00		5.000,00			
APLICAÇÕES DIRETAS		1.081.81.500.022 4.4.90.00.00		25.000,00			
Reforma e ampliação do CRAS	08.244.0010.1164.0000						35.000,00
4 DESPESAS DE CAPIT						35.000,00	
4 INVESTIMENTOS					35.000,00		
APLICAÇÕES DIRETAS		1.002.100.500.0074.4.90.00.00		5.000,00			
APLICAÇÕES DIRETAS		1.050.00.001.001 4.4.90.00.00		5.000,00			
APLICAÇÕES DIRETAS		1.081.81.500.022 4.4.90.00.00		25.000,00			
Aquisição de veículos para o CREAS	08.244.0010.1166.0000						40.000,00
4 DESPESAS DE CAPIT						40.000,00	
4 INVESTIMENTOS					40.000,00		
APLICAÇÕES DIRETAS		1.002.102.500.0064.4.90.00.00		10.000,00			
APLICAÇÕES DIRETAS		1.050.00.001.001 4.4.90.00.00		5.000,00			
APLICAÇÕES DIRETAS		1.081.81.500.022 4.4.90.00.00		25.000,00			
Aquisição de Móveis, Máquinas e Equipamentos Diversos para o IGDBF	08.244.0010.1168.0000						15.000,00
4 DESPESAS DE CAPIT						15.000,00	
4 INVESTIMENTOS					15.000,00		
APLICAÇÕES DIRETAS		1.002.103.500.0214.4.90.00.00		10.000,00			
APLICAÇÕES DIRETAS		1.050.00.001.001 4.4.90.00.00		5.000,00			
Aquisição de Móveis, Máquinas e Equipamentos Diversos para o IGD-SUAS	08.244.0010.1169.0000						10.000,00
4 DESPESAS DE CAPIT						10.000,00	
4 INVESTIMENTOS					10.000,00		
APLICAÇÕES DIRETAS		1.002.104.500.0104.4.90.00.00		5.000,00			
APLICAÇÕES DIRETAS		1.050.00.001.001 4.4.90.00.00		5.000,00			
Aquisição de Móveis, Máquinas e Equipamentos Diversos para o FMAS	08.244.0010.1170.0000						5.000,00
4 DESPESAS DE CAPIT						5.000,00	
4 INVESTIMENTOS					5.000,00		
APLICAÇÕES DIRETAS		1.050.00.001.001 4.4.90.00.00		5.000,00			
Aquisição de Veículos para o FMAS	08.244.0010.1172.0000						50.000,00
4 DESPESAS DE CAPIT						50.000,00	
4 INVESTIMENTOS					50.000,00		
APLICAÇÕES DIRETAS		1.050.00.001.0014.4.90.00.00		50.000,00			
Benefícios Eventuais	08.244.0010.2274.0000						350.000,00
3 DESPESAS CORREN						350.000,00	

Documento Assinado Digitalmente por: MARLOS HENRIQUE CAVALCANTI
 Aceite em: https://eicetcepe.icl.br/validar/validar.php?seam=Código%20do%20documento:1edfa742-9aed-456d-9e0d-bd73606e1

**PREFEITURA MUNICIPAL DE MARAIÁ**

AVENIDA JOSÉ HIGINO, 80 CENTRO - CNPJ:10193332/0001-93

Orçamento Programa - Exercício de 2025



Page 25

QUADRO AUXILIAR DE DETALHAMENTO DA DESPESA

PODER	02	PODER EXECUTIVO
ORGÃO	14	FUNDO MUNICIPAL DE ASSISTENCIA SOCIAL
UNIDADE	00	FUNDO MUNICIPAL DE ASSISTENCIA SOCIAL

Aplicacao Programada	Proj/Ativ	Finalidade	Categoria	Detalhada	TotalGrupo	Total Categ.	Total Fun
		F.R. - C.A.					
Benefícios Eventuais	08.244.0010.2274.0000						350.000,00
3	DESPESAS CORREN'					350.000,00	
3	OUTRAS DESPESAS CORRENTES				350.000,00		
	APLICAÇÕES DIRETAS	1.002.07.500.001	3.3.90.00.00	70.000,00			
	APLICAÇÕES DIRETAS	1.002.26.500.008	3.3.90.00.00	130.000,00			
	APLICAÇÕES DIRETAS	1.050.00.001.001	3.3.90.00.00	150.000,00			
Manutenção das Atividades Gerais do IGDBF	08.244.0010.2281.0000						150.000,00
3	DESPESAS CORREN'					150.000,00	
1	PESSOAL E ENCARGOS SOCIAIS				117.000,00		
	APLICAÇÕES DIRETAS	1.002.103.500.021	3.1.90.00.00	80.000,00			
	APLICAÇÕES DIRETAS	1.050.00.001.001	3.1.90.00.00	37.000,00			
3	OUTRAS DESPESAS CORRENTES				33.000,00		
	APLICAÇÕES DIRETAS	1.002.103.500.021	3.3.90.00.00	28.000,00			
	APLICAÇÕES DIRETAS	1.050.00.001.001	3.3.90.00.00	5.000,00			
Manutenção das Atividades Gerais do CRAS	08.244.0010.2282.0000						453.500,00
3	DESPESAS CORREN'					453.500,00	
1	PESSOAL E ENCARGOS SOCIAIS				220.000,00		
	APLICAÇÕES DIRETAS	1.002.07.500.001	3.1.90.00.00	50.000,00			
	APLICAÇÕES DIRETAS	1.002.100.500.007	3.1.90.00.00	50.000,00			
	APLICAÇÕES DIRETAS	1.050.00.001.001	3.1.90.00.00	120.000,00			
3	OUTRAS DESPESAS CORRENTES				233.500,00		
	APLICAÇÕES DIRETAS	1.002.07.500.001	3.3.90.00.00	3.000,00			
	APLICAÇÕES DIRETAS	1.002.100.500.007	3.3.90.00.00	5.000,00			
	APLICAÇÕES DIRETAS	1.002.118.500.020	3.3.90.00.00	25.500,00			
	APLICAÇÕES DIRETAS	1.050.00.001.001	3.3.90.00.00	200.000,00			
Manutenção das Atividades Gerais do SCFV	08.244.0010.2284.0000						210.000,00
3	DESPESAS CORREN'					210.000,00	
1	PESSOAL E ENCARGOS SOCIAIS				195.000,00		
	APLICAÇÕES DIRETAS	1.002.101.500.011	3.1.90.00.00	110.000,00			
	APLICAÇÕES DIRETAS	1.050.00.001.001	3.1.90.00.00	85.000,00			
3	OUTRAS DESPESAS CORRENTES				15.000,00		
	APLICAÇÕES DIRETAS	1.002.101.500.011	3.3.90.00.00	10.000,00			
	APLICAÇÕES DIRETAS	1.050.00.001.001	3.3.90.00.00	5.000,00			
Manutenção das Atividades Gerais do CREAS	08.244.0010.2285.0000						190.500,00
3	DESPESAS CORREN'					190.500,00	
1	PESSOAL E ENCARGOS SOCIAIS				120.000,00		
	APLICAÇÕES DIRETAS	1.002.102.500.006	3.1.90.00.00	60.000,00			
	APLICAÇÕES DIRETAS	1.002.97.500.027	3.1.90.00.00	10.000,00			
	APLICAÇÕES DIRETAS	1.050.00.001.001	3.1.90.00.00	50.000,00			
3	OUTRAS DESPESAS CORRENTES				70.500,00		
	APLICAÇÕES DIRETAS	1.002.102.500.006	3.3.90.00.00	10.000,00			
	APLICAÇÕES DIRETAS	1.002.97.500.027	3.3.90.00.00	30.500,00			
	APLICAÇÕES DIRETAS	1.050.00.001.001	3.3.90.00.00	30.000,00			
Manutenção das Atividades Gerais do IGD SUAS	08.244.0010.2286.0000						25.500,00
3	DESPESAS CORREN'					25.500,00	

Documento Assinado Digitalmente por: MARLOS HENRIQUE CAVALCANTI
Assinado em: https://eic.eicpe.ic.br/epi/validar/semCodigo.do documento: ledfa742-b9ed-46d1-9e0d-bd75c3606e1

**PREFEITURA MUNICIPAL DE MARAIÁ**

AVENIDA JOSÉ HIGINO, 80 CENTRO - CNPJ:10193332/0001-93

Orçamento Programa - Exercício de 2025



Page 28

QUADRO AUXILIAR DE DETALHAMENTO DA DESPESA

PODER	02	PODER EXECUTIVO
ORGÃO	14	FUNDO MUNICIPAL DE ASSISTENCIA SOCIAL
UNIDADE	00	FUNDO MUNICIPAL DE ASSISTENCIA SOCIAL

Aplicacao Programada	Proj/Ativ	Finalidade	Categoria	Detalhada	TotalGrupo	Total Categ.	Total Fun
		F.R. - C.A.					
Manutenção das Atividades Gerais do IGD SUAS	08.244.0010.2286.0000						25.500,00
3	DESPESAS CORREN'					25.500,00	
1	PESSOAL E ENCARGOS SOCIAIS				10.000,00		
	APLICAÇÕES DIRETAS	1.002.104.500.0103.1.90.00.00		5.000,00			
	APLICAÇÕES DIRETAS	1.050.00.001.001 3.1.90.00.00		5.000,00			
3	OUTRAS DESPESAS CORRENTES				15.500,00		
	APLICAÇÕES DIRETAS	1.002.104.500.0103.3.90.00.00		10.500,00			
	APLICAÇÕES DIRETAS	1.050.00.001.001 3.3.90.00.00		5.000,00			
Construção e Aquisição de Móveis, Máquinas e Equipamentos Diversos para o Programa Cozinha Comunitária	08.244.2000.1090.0000						20.500,00
4	DESPESAS DE CAPIT					20.500,00	
4	INVESTIMENTOS				20.500,00		
	APLICAÇÕES DIRETAS	1.002.119.500.0284.4.90.00.00		20.500,00			
Manutenção do Programa Cozinha Comunitária	08.244.2001.1091.0000						10.000,00
3	DESPESAS CORREN'					10.000,00	
3	OUTRAS DESPESAS CORRENTES				10.000,00		
	APLICAÇÕES DIRETAS	1.002.119.500.0283.3.90.00.00		10.000,00			
TOTAL							2.240.000,00

 Documento Assinado Digitalmente por: MARLOS HENRIQUE CAVALLANTI
 Assinado em: https://eicetepe.icl.br/validar/validar.aspx?codigo=1edfa742-b9ed-456d-9e40-bd75c3c606e1



PREFEITURA MUNICIPAL DE MARAIÁ

AVENIDA JOSÉ HIGINO, 80 CENTRO - CNPJ:10193332/0001-93

Orçamento Programa - Exercício de 2025



QUADRO AUXILIAR DE DETALHAMENTO DA DESPESA

PODER	02	PODER EXECUTIVO
ORGÃO	15	FUNDO MUNICIPAL DOS DIREITOS DA CRIANÇA E ADOLESC - FUNDECA
UNIDADE	00	FUNDO MUNICIPAL DOS DIREITOS DA CRIANÇA E ADOLESC - FUNDECA

Aplicacao Programada	Proj/Ativ	Finalidade	Categoria	Detalhada	TotalGrupo	Total Categ.	Total Fun
		F.R. - C.A.					
Apoio ao Conselho Tutelar	08.243.0003.2279.0000						40.000,00
3	DESPESAS CORREN'					40.000,00	
3	OUTRAS DESPESAS CORRENTES				40.000,00		
	APLICAÇÕES DIRETAS	1.050.00.001.001	3.3.90.00.00	40.000,00			
Manutenção do FUMDECA	08.243.0003.2280.0000						45.000,00
3	DESPESAS CORREN'					45.000,00	
1	PESSOAL E ENCARGOS SOCIAIS				5.000,00		
	APLICAÇÕES DIRETAS	1.050.00.001.001	3.1.90.00.00	5.000,00			
3	OUTRAS DESPESAS CORRENTES				40.000,00		
	APLICAÇÕES DIRETAS	1.050.00.001.001	3.3.90.00.00	40.000,00			
TOTAL							85.000,00

Documento Assinado Digitalmente por: MARLOS HENRIQUE CAVALLCANTI
Assinado em: https://epec.tepe.tc.br/epm/validar/semCodigo do documento: 1edfa742-b9ed-456d-9ed0-bd75c3c606e1

**PREFEITURA MUNICIPAL DE MARAIÁ**

AVENIDA JOSÉ HIGINO, 80 CENTRO - CNPJ:10193332/0001-93

Orçamento Programa - Exercício de 2025



Page 1

QUADRO AUXILIAR DE DETALHAMENTO DA DESPESA

PODER	02	PODER EXECUTIVO
ORGÃO	16	FUNDO MUNICIPAL DE EDUCAÇÃO
UNIDADE	00	FUNDO MUNICIPAL DE EDUCAÇÃO

Aplicacao Programada	Proj/Ativ	Finalidade	Categoria	Detalhada	TotalGrupo	Total Categ.	Total Fun
		F.R. - C.A.					
Aquisição de Material Didáticos para Aluno e Professores	12.361.0005.2207.0000						420.000,00
3 DESPESAS CORREN'						420.000,00	
3 OUTRAS DESPESAS CORRENTES					420.000,00		
APLICAÇÕES DIRETAS		1.012.01.001.001	3.3.90.00.00	20.000,00			
APLICAÇÕES DIRETAS		1.012.15.200.012	3.3.90.00.00	300.000,00			
APLICAÇÕES DIRETAS		1.213.12.200.004	3.3.90.00.00	100.000,00			
Manutenção da Educação Basica	12.361.0005.2208.0000						547.000,00
3 DESPESAS CORREN'						547.000,00	
1 PESSOAL E ENCARGOS SOCIAIS					60.000,00		
APLICAÇÕES DIRETAS		1.012.01.001.001	3.1.90.00.00	60.000,00			
3 OUTRAS DESPESAS CORRENTES					487.000,00		
APLICAÇÕES DIRETAS		1.012.01.001.001	3.3.90.00.00	415.000,00			
APLICAÇÕES DIRETAS		1.012.11.200.008	3.3.90.00.00	21.000,00			
APLICAÇÕES DIRETAS		1.012.25.200.007	3.3.90.00.00	51.000,00			
Programa de Inclusão Digital	12.361.0005.2210.0000						40.000,00
3 DESPESAS CORREN'						20.000,00	
3 OUTRAS DESPESAS CORRENTES					20.000,00		
APLICAÇÕES DIRETAS		1.012.01.001.001	3.3.90.00.00	20.000,00			
4 DESPESAS DE CAPIT						20.000,00	
4 INVESTIMENTOS					20.000,00		
APLICAÇÕES DIRETAS		1.012.01.001.001	4.4.90.00.00	20.000,00			
Manutenção de Curso de Formação Continuada para os Professores	12.361.0005.2212.0000						120.000,00
3 DESPESAS CORREN'						120.000,00	
3 OUTRAS DESPESAS CORRENTES					120.000,00		
APLICAÇÕES DIRETAS		1.012.01.001.001	3.3.90.00.00	20.000,00			
APLICAÇÕES DIRETAS		1.213.12.200.004	3.3.90.00.00	100.000,00			
Aquisição de Transporte Escolar	12.361.0007.1103.0000						110.000,00
4 DESPESAS DE CAPIT						110.000,00	
4 INVESTIMENTOS					110.000,00		
APLICAÇÕES DIRETAS		1.012.01.001.001	4.4.90.00.00	60.000,00			
APLICAÇÕES DIRETAS		1.081.81.810.003	4.4.90.00.00	50.000,00			
Manutenção do Transporte Escolar	12.361.0007.2209.0000						857.000,00
3 DESPESAS CORREN'						857.000,00	
3 OUTRAS DESPESAS CORRENTES					857.000,00		
APLICAÇÕES DIRETAS		1.012.01.001.001	3.3.90.00.00	77.000,00			
APLICAÇÕES DIRETAS		1.012.06.200.017	3.3.90.00.00	710.000,00			
APLICAÇÕES DIRETAS		1.012.13.200.009	3.3.90.00.00	70.000,00			
Programa de Alimentação Escolar	12.363.0006.2211.0000						680.000,00
3 DESPESAS CORREN'						680.000,00	
3 OUTRAS DESPESAS CORRENTES					680.000,00		
APLICAÇÕES DIRETAS		1.012.01.001.001	3.3.90.00.00	343.000,00			
APLICAÇÕES DIRETAS		1.012.10.200.010	3.3.90.00.00	337.000,00			

 Documento Assinado Digitalmente por: MARLOS HENRIQUE CAVALCANTI
 Assinado em: https://eicetcepe.icl.br/epi/validar/assinatura/validar_documento?codigo_documento=1edfa742-b9ed-4061-9e0d-bd75c3606e60



PREFEITURA MUNICIPAL DE MARAIÁ

AVENIDA JOSÉ HIGINO, 80 CENTRO - CNPJ:10193332/0001-93

Orçamento Programa - Exercício de 2025



Page 8

QUADRO AUXILIAR DE DETALHAMENTO DA DESPESA

PODER	02	PODER EXECUTIVO
ORGÃO	16	FUNDO MUNICIPAL DE EDUCAÇÃO
UNIDADE	00	FUNDO MUNICIPAL DE EDUCAÇÃO

Aplicacao Programada	Proj/Ativ	Finalidade	Categoria	Detalhada	TotalGrupo	Total Categ.	Total Fun
F.R. - C.A.							
Programa de Alimentação Escolar	12.363.0006.2211.0000						680.000,00
Concessão de Bolsa de Estudo	12.364.0005.2213.0000						20.000,00
3 DESPESAS CORREN'						20.000,00	
3 OUTRAS DESPESAS CORRENTES					20.000,00		
APLICAÇÕES DIRETAS		1.012.01.001.001	3.3.90.00.00	20.000,00			
Apoio ao Transporte Universitário	12.364.0007.2289.0000						60.000,00
3 DESPESAS CORREN'						60.000,00	
3 OUTRAS DESPESAS CORRENTES					60.000,00		
APLICAÇÕES DIRETAS		1.012.01.001.001	3.3.90.00.00	60.000,00			
TOTAL							5.127.500,00

Documento Assinado Digitalmente por: MARIOS HENRIQUE CAVALCANTI
Assinado em: https://eic.eicpe.ic.br/epi/validar.asp?codigo=1edfa742-b9ed-456d-9ed0-bd5c3c606e1



PREFEITURA MUNICIPAL DE MARIAL

AVENIDA JOSÉ HIGINO, 80 CENTRO - CNPJ:10193332/0001-93

Orçamento Programa - Exercício de 2025



QDD - Orçamento Criança e Adolescente (OCA)

Entidade: 4 FUNDO MUNICIPAL DE ASSISTENCIA SOCIAL

Função 08 Assistência Social

Subfunção 243 Assistência à Criança e ao Adolescente

Área de atuação 3.4 Assistência Social

Subárea de atuação 3.4.1 Assistência à Criança e ao Adolescente

Dotação				Tipo OCA	Índice de Proporcionalidade (A)	Dotação	
Ficha	Cód. Local	Func. Programática	Descrição Funcional			Valor Orçado (B)	Valor Ponderado (C = BxA)
Fonte de Rec.	Cód. Aplicação	Fonte STN	Categ. Econômica				
215	021400	08.243.0010.1159.0000	Aquisição de Móveis, Máquinas e Equipamentos Diversos para o Primeira Infância - Criança Feliz	EXC	1	20.000,00	20.000,00
1002105660000014	000001	1.660	4.4.90.00.00				
216	021400	08.243.0010.1159.0000	Aquisição de Móveis, Máquinas e Equipamentos Diversos para o Primeira Infância - Criança Feliz	EXC	1	5.000,00	5.000,00
105000150100001001	000001	1.501	4.4.90.00.00				
217	021400	08.243.0010.2287.0000	Manutenção das Atividades Gerais do Primeira Infância - Criança Feliz	EXC	1	130.000,00	130.000,00
1002105660000014	000001	1.660	3.1.90.00.00				
218	021400	08.243.0010.2287.0000	Manutenção das Atividades Gerais do Primeira Infância - Criança Feliz	EXC	1	40.000,00	40.000,00
105000150100001001	000001	1.501	3.1.90.00.00				
219	021400	08.243.0010.2287.0000	Manutenção das Atividades Gerais do Primeira Infância - Criança Feliz	EXC	1	50.000,00	50.000,00
1002105660000014	000001	1.660	3.3.90.00.00				
220	021400	08.243.0010.2287.0000	Manutenção das Atividades Gerais do Primeira Infância - Criança Feliz	EXC	1	5.000,00	5.000,00
105000150100001001	000001	1.501	3.3.90.00.00				
273	021500	08.243.0003.2279.0000	Apoio ao Conselho Tutelar	EXC	1	40.000,00	40.000,00
105000150100001001	000001	1.501	3.3.90.00.00				
274	021500	08.243.0003.2280.0000	Manutenção do FUMDECA	EXC	1	5.000,00	5.000,00
105000150100001001	000001	1.501	3.1.90.00.00				
275	021500	08.243.0003.2280.0000	Manutenção do FUMDECA	EXC	1	40.000,00	40.000,00
105000150100001001	000001	1.501	3.3.90.00.00				

Documento Assinado Digitalmente por: MARLOS HENRIQUE DE AVILA JUNIOR. Acesso em: 21/09/2025. URL: https://etec.tepe.tc.br/epv/validaDoc.seam?codigoDocumento=1ed1a742-b9e1-4560-b9ed0-b9553c60e1

